

# 大豆入札取引年報

平成28年産

公益財団法人日本特産農産物協会



# はじめに

公益財団法人日本特産農産物協会は、売り手・買い手から独立した「公正な第三者機関による大豆の入札取引の場」として、平成12年産大豆から入札取引を開始しました。その後、平成18年6月に、従来大豆の交付金暫定措置法に替わり、農業の担い手に対する経営安定のための交付金の交付に関する法律（担い手経営安定法）が制定され、平成19年産から新たな制度の下での大豆生産に対応した入札取引を行っています。

近年大豆入札取引の状況を見ると、平成25年産は、取引開始後に全国的に予想外の減収が明らかとなって集荷見込数量が下方修正され、著しい不作年であった平成16年産に次ぐ価格急騰が発生しました。また、平成26年産は、全国的には集荷計画数量をほぼ確保したものの、特定産地品種銘柄の作柄不良による価格急騰が他の産地品種銘柄にも波及し、前年産に次ぐ高い価格水準となりました。その後、作柄は必ずしも順調ではなかったものの、作付面積の増加を背景に、価格変動は収束し、価格水準も落ち着きを取り戻すに至っています。

このような大豆の価格動向には、作付面積の増加傾向、単収の伸び悩み、作柄の不安定性など供給側の要因のほか、国産原料を使用した加工食品に対する消費者ニーズの高まりを背景とした国産大豆の需要増大など実需側の要因も大きく関係していることに注目していく必要があります。

本報告は、国産大豆入札取引の年産ごとの概況とデータを整理し、業務の記録として保存するとともに、入札取引登録者、関係行政機関に入札取引の実績に関する情報を提供するものですが、入札取引の経過の中に反映された国産大豆の状況は、今後の政策やビジネスを考える上での貴重な資料を提供するものと考えます。

当協会としては、需給実態を的確に反映した大豆の価格形成が、大豆の円滑かつ適正な生産、流通、消費に不可欠であるとの認識のもと、今後とも関係者の方々のご協力を得て、入札取引の仕組みの改善、業務運営に全力を尽くして参りますので、皆様方のご理解、ご協力を賜りますようお願い申し上げます。

平成30年2月

公益財団法人日本特産農産物協会  
理事長 雨宮 宏司

# 目 次

## 第 I 部 平成28年産の事業運営の内容

1 平成28年産大豆入札取引の概況	1
(1) 取引参加者登録状況	1
(2) 入札取引開催状況と入札参加状況	1
(3) 国産大豆の供給と入札取引数量	1
(4) 入札・落札状況	2
(5) 落札価格	3
(6) 北海道とよまさりの品種別落札状況	4
(7) 内外価格比較	4
I - 1 関連図表	7
2 平成28年産大豆入札取引の運営に関する特記事項	19
(1) 年産入札取引開始の準備	19
(2) 年産入札取引運営方針	19
(3) 入札販売計画の作成	19
(4) 取引監視	20
3 平成28年産大豆入札取引に係る平成28年度協会業務・財務資料	21
4 平成28年産大豆入札取引に係る平成29年度協会業務・財務資料	28
5 大豆入札取引委員及び取引監視委員	31
6 大豆入札取引委員会及び取引監視委員会の開催	32

# 目 次

## 第Ⅱ部 資料編

1 大豆入札取引の仕組み	33
2 平成28年産大豆集荷・販売計画	39
総括表	40
全国農業協同組合連合会（全農）	41
全国主食集荷協同組合連合会（全集連）	56
3 平成28年産大豆入札販売計画	62
4 平成28年産大豆落札結果集計表	64
(1) 年産集計	66
(1)－1 産地品種銘柄粒区分別上場数量・落札数量・平均落札価格（年産計）	66
(1)－2 産地品種銘柄別上場数量・落札数量・平均落札価格（普通大豆）年産計	68
(1)－3 産地品種銘柄別上場数量・落札数量・平均落札価格（特定加工用大豆）年産計	71
(2) 月次集計	73
(2)－1－1 産地品種銘柄別上場数量・落札数量・平均落札価格（普通大豆）月次集計	73
(2)－1－2 品種群銘柄「北海道とよまさり」の構成品種別上場数量・落札数量・平均落札価格（普通大豆）月次集計	83
(2)－2－1 産地品種銘柄別上場数量・落札数量・平均落札価格（特定加工用大豆）月次集計	85
(2)－2－2 品種群銘柄「北海道とよまさり」の構成品種別上場数量・落札数量・平均落札価格（特定加工用大豆）月次集計	91
(3) 取引指標価格	92
(3)－1 産地品種銘柄別の各月取引指標価格	92
(3)－2 品種群銘柄「北海道とよまさり」の構成品種別の各月取引指標価格	111
(4) その他の集計	114
(4)－1 産地・品種別落札数量・平均落札価格（前年産との比較）	114
(4)－2 産地（道県）別落札数量・平均落札価格（前年産との比較）	115



# 第 I 部

## 平成28年産の事業運営の内容





## 1 平成 28 年産大豆入札取引の概況

### (1) 取引参加者登録状況

平成 28 年産大豆入札取引の売り手登録者は、前年産と同じく全農及び全集連の 2 者であった。

買い手登録者は、法人、個人を合わせた事業者ベース 167 者、事業所（同一法人の本社、支社等の複数事業所を別々に登録した場合）ベース 173 者で、いずれも前年産と同数であった（図表 I-1-1）。

### (2) 入札取引開催状況と入札参加状況

入札取引は、平成 28 年 12 月 14 日から平成 29 年 7 月 19 日まで毎月 1 回、計 8 回開催した（図表 I-1-2）。

各入札回における買い手登録者の参加状況をみると、最も参加者数が多かったのは第 3 回（2 月 15 日）の 83 者、最も少なかったのは第 8 回（7 月 19 日）の 51 者であった。入札参加者数を前年産の同時期と比較すると、入札回にもよるが概ね 1~2 割ほど下回って推移した（図表 I-1-3）。

また、買い手登録者の入札参加頻度の階層別割合をみると、全 8 回とも参加しなかった者の割合は 35%で、近年の水準（30%弱）と比べやや増加した。また、前年産と比べ入札実施回数が減ったことから、1~2 回の者の割合はほぼ横ばいで、3~4 回から 7~8 回の者の割合はすべて増加した（表 I-1-4）。

### (3) 国産大豆の供給と入札取引数量

平成 28 年産大豆の全国の作付面積は 150,000ha、単収は 159kg/10a で、前年産対比はそれぞれ 106%、93%であった。なお、単収の「10a 当たり平均収量」（直近 7 か年のうち最高、最低を除いた 5 か年の平均値）との対比は 92%であった。収穫量は前年産より 5,100 t 減少し、前年産対比 98%の 238,000 t となった（図表 I-1-5）。

集荷団体（全農及び全集連）による集荷・販売総数量は 185,449 トン、前年対比 98%、前年対差 3,674 トンの減となり、生産計画の集荷予定数量（208,144 トン）を 11%下回ることとなった（図表 I-1-6、図表 I-1-7）。売り手の販売数量を入札取引、相対取引、契約栽培取引の 3 種類の販売方法別に区分してみると、販売総数量が前年産を若干下回る中、入札による販売数量は前年産を 20,071 トン下回る 27,271 トン、契約栽培取引による数量は前年産を 3,813 トン上回る 101,378 トン、相対取引による数量は前年産を 12,584 トン上回る 56,800 トンとなった（図表 I-1-8、図表 I-1-9）。

入札取引には集荷予定総数量の3分の1以上を上場することとなっており、平成28年産では34.7%が上場された(図表I-1-6、図表I-1-7)。

集荷・販売総数量に対する入札販売数量(落札数量)の割合(入札取引割合)は、前年産の25.0%から14.7%に低下した(図表I-1-6、図表I-1-7)。一方、契約栽培取引は前年産を3.1%上回る54.7%、相対取引は前年産を7.2%上回る30.6%となった(図表I-1-8、図表I-1-9)。

産地品種銘柄別の入札取引割合をみると、例年のように3割前後となった銘柄は、九州各産地(福岡、佐賀、大分、熊本)のフクユタカのほか、山形エンレイ、茨城納豆小粒及び富山シュウレイと限定的であった。また、2割台の銘柄は、東海各産地(愛知、三重、岐阜)のフクユタカ、岩手ナンブシロメ、静岡フクユタカ、滋賀オオツル、山口フクユタカ、山口サチユタカ及び佐賀むらゆたかであった。北海道、東北、北陸、関東等の主要品種は、上記の一部銘柄を除き、1割台ないしそれ以下となった。このような入札取引割合が銘柄によりばらつく傾向は、平成27年産でもみられたが、28年産ではさらに目立つ結果となった。(図表I-1-10)。

落札数量の年次推移みると、19年産で増加した後、22年産まで低い水準で推移したが、23年産から増加傾向に転じた。25年産は台風被害等により前年産より減少したものの、26年産は再び増加し、概ね19年産の水準まで回復した。27年産は前年産より上場数量が8%増加する一方、落札率が低下したため、落札数量は前年産より17%減少した。28年産は上場数量は前年並みながら落札率がさらに低下し、落札数量は前年産より42%減少と減少幅が大きかった(図表I-1-7)。

#### (4) 入札・落札状況

平成28年産大豆の各入札回について、入札ロット数を上場ロット数で除した値(入札倍率)をみると、当初は1.3倍、年明け後は1.6倍で推移したが、5月～6月には1.1～1.2倍に低下し、入札実施最終月である7月には入札ロット数が上場ロット数を下回り0.8倍となった。この結果、年産平均の入札倍率は1.4倍と前年産の2.8倍を大きく下回ることとなった(図表I-1-2、図表I-1-11)。

落札区分の内訳をみると、従来は入札価格が落札下限価格未満であることによる不落札(未達)が当初の入札回に多く発生し、入札回が進むにつれ少なくなる傾向にあったが、平成27年産からは未達の割合が例年より高く、かつ入札回が進んでもその割合が低下しない状況がみられた。28年産はこの傾向がさらに進み、未達の割合が全入札回を通じて高い水準で推移し、終盤に向け上昇する傾向もみられた(図表I-1-12)。

入札回ごとの上場数量に対する落札数量の割合(落札率)は、当初は40%、そ

の後 50%前後で推移したが、5 月以降は低下し、7 月には 26%に達した。この結果、年産平均の落札率は 42.5%で、前年産の 73.5%を大幅に下回った（図表 I-1-13）。

#### （5）落札価格

当協会が入札取引を開始した平成 12 年産以降の年産別平均落札価格の推移をみると、当初は 1 俵（60kg）当たり 5 千円前後で推移していたが、15・16 年産においては作柄不良に起因する価格高騰があり、16 年産は 15,836 円となった。その後、年産別平均落札価格は 7 千円前後で推移し、23・24 年産には 8 千円台に上昇した。さらに、25 年産では全国的作柄不良により 14,168 円に高騰した。翌 26 年産は全国的には生産が回復したものの期初在庫不足や局所的作柄不良もあったため 13,380 円と高騰し、2 年連続して 16 年産に次ぐ高い価格水準となった。27 年産では価格高騰が沈静化し、年産別平均落札価格は 10,155 円と前 2 年よりかなり低下した（図表 I-1-15）。

平成 28 年産の年産平均落札価格は 9,364 円で、前年産より 791 円ほど低下したが、過去の年産と比較すると平成 16、25、26、27 及び 15 年産に次ぐ 6 番目に高い水準であった（図表 I-1-13、図表 I-1-15）。

平成 28 年産の月別平均落札価格の推移を見ると、前年産の同期を 1,671 円下回る 8,808 円で始まり、その後は上昇して 29 年 2 月には 9,700 円に至ったが、以後は毎月 100～200 円ずつ低下し、8,976 円で当年産の取引を終了した（図表 I-1-13）。このような月別の価格変動状況は、25、26 年産の乱高下から脱した前年産に引き続き、落ち着いた状態が定着したとみることができる（図表 I-1-14）。

平成 28 年産の産地品種銘柄別平均落札価格をみると、銘柄によりまちまちであるが、上位を占めたのは納豆用の小粒・極小粒品種銘柄である茨城産納豆小粒及び北海道産スズマル、豆菓子用の北海道産音更大袖振、九州産、東海産のフクユタカ等で、価格水準はおおよそ 9,500 円～12,000 円であった。一方、下位を占めたのは北海道、東北、北陸産等の一部銘柄で、価格水準はおおよそ 7,800 円～8,500 円であった。また、前年産との比較では、九州産フクユタカ等は前年産より 2 千円以上低い価格となった。一方、前年産より高い価格となったのは、小粒・極小粒品種銘柄の北海道スズマル及び北海道ユキシズカ、宮城タチナガハ並びに北海道ハヤヒカリの 4 銘柄のみであった（図表 I-1-16）。

主要産地品種銘柄のうち代表的なものについて、平成 28 年産の月別平均落札価格の推移をグラフで示す（図表 I-1-17）。入札開始当初から上場のあった北海道とよまさり及び新潟エンレイは約 8,900 円で、前年産の当初価格より 1.5～2 千円程度低い水準でスタートした。一方、宮城産ミヤギシロメは約 9,200 円で前年産の当初価格とほぼ同水準であった。また、1 月以降に取引が始まった愛知フ

クユタカは約 10,000 円、佐賀フクユタカは約 12,000 円と、前年同期より 2 千円以上低い水準でスタートした。スタート時の銘柄間の価格のばらつきは、前年産より縮小したものの 3 千円程度と依然大きかった。

他銘柄より高い価格でスタートした佐賀フクユタカは入札回ごとに低下し、スタート時より 3 千円弱低い約 9,200 円で終了した。その他の主要産地品種銘柄では、愛知フクユタカの価格は 4 月まで低下したが、その後は回復し、取引スタート時より約 200 円安い 9,800 円で終了した。また、宮城産ミヤギシロメは春先までに 600～700 円程度値下りした後に横ばいとなり 8,500 円で終了した。北海道産とよまさり及び新潟産エンレイは、入札開始当初から春先までに約 400 円値下りしたが、その後は横ばいとなり、それぞれ約 8,400 円、約 8,300 円で終了した。

上記の産地品種銘柄のほか、納豆の原料となる小粒・極小粒品種の代表的銘柄である北海道産スズマル及び北海道産ユキシズカの月別落札価格の動向を見ると、北海道産スズマルは、前年産取引後半の高値を維持して 10,600 円で始まり、一時は約 700 円値上がりしたが、その後低下し、約 10,000 円で終了した。一方、北海道産ユキシズカは前年産取引終盤と同程度の約 7,500 円で始まり、一時値上がりした 8,000 円を超えたが、7,800 円で終了した。なお、平成 28 年産大豆で 7 千円台の価格が形成されたのは、全産地品種銘柄中、北海道産ユキシズカのみであった（図表 I-1-18）。

#### （6）北海道とよまさりの品種別落札状況

複数品種で構成される品種群銘柄である北海道とよまさりの構成品種別の落札状況を示す（図表 I-1-19）。

落札数量は、ユキホマレが 80%と品種群全体の大宗を占め、次いでとよみづきが 10%、トヨムスメが 7%、トヨハルカ 2%、トヨコマチ 1%で、トヨホマレは上場されたものの落札がなかった。

構成品種別の年産平均落札価格をみると、ユキホマレ及びとよみづきは、とよまさり全体とほぼ同水準、トヨコマチは 300 円弱高い一方、トヨハルカは 200 円強、トヨムスメは 100 円強低かった。なお、月別落札価格に関しては、構成品種によって主な用途が異なるうえ、上場・落札数量が大幅に異なることもあり、品種間の格差や変化の動向に一定の方向性は見出せなかった。

#### （7）内外価格比較

国産大豆の平成 28 年産取引に対応する期間（平成 28 年 11 月～平成 29 年 10 月）における輸入大豆全体（大部分は搾油原料用）の月別平均輸入価格は、60kg 当たり約 3,000 円で始まり、一時は約 3,500 円まで上昇したが、期末には値を戻した。なお、月別平均輸入価格は、財務省貿易統計の月別輸入金額を輸入数量で

除して 60kg 当りに換算した CIF 価格である。年間を通じた平均価格（上記期間各月の輸入金額及び数量の年産合計値から計算）は 3,227 円で、前年の平均との差は 15 円（0.5%）とほぼ同水準であった。

一方、主に食品原料に使用されるとみられる海上コンテナ輸送による輸入大豆では、月別平均輸入価格は 60kg 当たり約 4,200 円で始まり、一時は約 4,700 円まで上昇したが、輸入大豆全体と同様、期末には値を戻した。

年間を通じた平均価格は 4,499 円で、前年との差は△77 円（△1.7%）とほぼ同水準であった（図表 I-1-20）。

このように輸入大豆価格が横ばいで推移する中、国産大豆の年産平均落札価格は前年産と比べ 791 円低下したため、平成 28 年産の内外価格差（国産大豆と海上コンテナ輸送による輸入大豆の価格差）は前年産より 714 円縮小して 4,865 円となった。輸入大豆（海上コンテナ輸送）価格を国産大豆価格で除して求めた倍率は、前年産の 2.2 倍から 1.9 倍に縮小したが、依然として大きな差があることに変わりはない（図表 I-1-21、図表 I-1-22）。



## I - 1 関連図表

図表 I-1-1 登録者数推移

年産	売り手登録者数		買い手登録者数	
	登録者数	うち全国団体	事業体数	事業所数
平成12年産	6	2	140	
平成13年産	2	2	148	
平成14年産	2	2	161	
平成15年産	2	2	180	187
平成16年産	2	2	185	193
平成17年産	2	2	181	189
平成18年産	2	2	184	192
平成19年産	2	2	180	187
平成20年産	2	2	182	189
平成21年産	2	2	184	191
平成22年産	2	2	180	187
平成23年産	2	2	167	173
平成24年産	2	2	170	176
平成25年産	2	2	170	176
平成26年産	2	2	166	172
平成27年産	2	2	167	173
平成28年産	2	2	167	173
前年産からの増減	0	0	0	0
前年産買い手登録者のうち平成27年産の登録をしなかった者			3	3
平成28年産新規買い手登録者			3	3

注:「買い手登録者数(事業所数)」は、同一企業で複数の事業所(本店、支店等)を登録した登録者について、それぞれを1と数えた場合である。

図表 I-1-2 平成28年産大豆入札取引開催状況

入札回	入札日	上場者	入札者	ロット数		
				上場(A)	入札(B)	入札倍率(B/A)
1	12月14日	2	54	498	659	1.3
12月計				498	659	1.3
2	1月18日	2	79	714	1,112	1.6
1月計				714	1,112	1.6
3	2月15日	2	83	993	1,557	1.6
2月計				993	1,557	1.6
4	3月15日	2	80	979	1,533	1.6
3月計				979	1,533	1.6
5	4月12日	2	72	803	1,281	1.6
4月計				803	1,281	1.6
6	5月17日	2	63	850	934	1.1
5月計				850	934	1.1
7	6月21日	1	66	809	954	1.2
6月計				809	954	1.2
8	7月19日	1	51	714	589	0.8
7月計				714	589	0.8
年産計				6,360	8,619	1.4



図表 I-1-3 各回入札者数推移

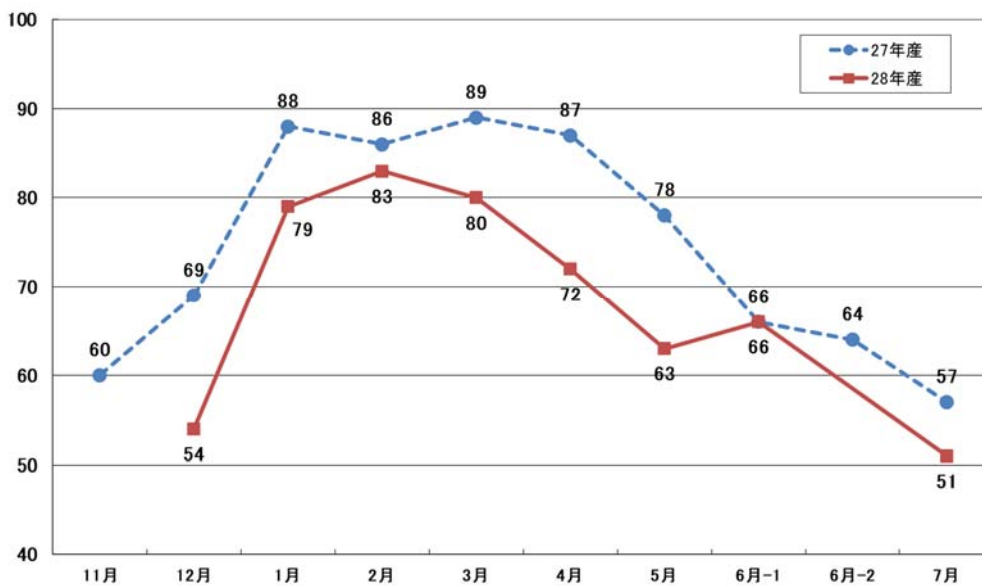

図表 I-1-4 入札参加回数別買い手登録者数(年産比較)

入札参加 回数の区分	平成26年産 (13回開催)	平成27年産 (10回開催)	平成28年産 (8回開催)	入札参加回数の区分別構成比率		
				平成26年産	平成27年産	平成28年産
0回	49	50	61	28%	29%	35%
1~2回	11	25	22	6%	14%	13%
3~4回	8	17	22	5%	10%	13%
5~6回	17	22	34	10%	13%	20%
7~8回	13	20	34	8%	12%	20%
9~10回	11	39		6%	23%	0%
11~12回	31			18%	0%	0%
12回以上	32			19%	0%	0%
計(買い手登録者数)	172	173	173	100%	100%	100%

図表 I-1-5 大豆生産概況

		24年産	25年産	26年産	27年産	28年産	対前年増減
作付面積 (ha)	全国	131.100	128.800	131.600	142.000	150.000	8.000
	北海道	27.200	26.800	28.600	33.900	40.200	6.300
	都府県	103.900	102.000	103.000	108.100	109.900	1.800
	東北	32.700	32.200	32.100	34.600	35.900	1.300
	北陸	13.100	12.600	12.600	13.300	13.400	100
	関東・東山	11.100	10.600	10.300	10.600	10.700	100
	東海	11.500	11.700	11.800	12.200	12.200	0
	九州	20.900	20.400	21.500	21.900	22.200	300
	その他	14.600	14.500	14.700	15.440	15.319	-121
収穫量(t)	全国	235.900	199.900	231.800	243.100	238.000	-5.100
	北海道	68.000	61.400	73.600	85.900	84.400	-1.500
	都府県	167.900	138.500	158.200	157.200	153.600	-3.600
	東北	50.000	38.700	49.800	54.600	54.200	-400
	北陸	23.300	17.900	21.200	26.700	22.400	-4.300
	関東・東山	17.600	15.600	15.700	14.400	14.600	200
	東海	16.100	12.900	14.700	12.200	13.700	1.500
	九州	40.100	35.200	36.100	30.400	30.000	-400
	その他	20.800	18.200	20.700	18.916	18.843	-73
単収(kg/10a)	全国	180	155	176	171	159	-12
	北海道	250	229	257	253	210	-43
	都府県	162	136	154	145	140	-5
	東北	153	120	155	158	151	-7
	北陸	178	142	168	201	167	-34
	関東・東山	159	147	152	136	136	0
	東海	140	110	125	100	112	12
	九州	192	173	168	139	135	-4
	その他	142	126	141	123	123	0

図表 I-1-6 国産大豆の供給に関する各種指標

区分	事項	単位	平成24年産	平成25年産	平成26年産	平成27年産	平成28年産
生産実績 (作物統計)	a1 作付面積	ha	131,100	128,800	131,600	142,000	150,000
	a2 単収	kg/10a	180	155	176	171	159
	a3 収穫量	トン	235,900	199,900	231,800	242,400	238,000
出回り実績 (農産物検査)	b1 検査総数量	トン	204,625	173,325	206,374	220,838	217,568
	b2 普通・特定加工用	トン	202,952	171,879	204,599	219,097	215,606
	b3 種子用	トン	1,673	1,446	1,775	1,741	1,962
農家消費等	a3-b1	トン	31,275	26,575	25,426	21,562	20,432
生産者団体等 集荷数量	c1 生産計画作付面積	ha	106,224	106,234	108,267	116,023	123,763
	カバー率c1/a1	%	81.0%	82.5%	82.3%	81.7%	82.5%
	c2 生産計画集荷予定数量	トン	180,827	180,323	182,644	194,930	208,144
	c3 集荷見込数量	トン	174,964	176,609	171,350	190,962	198,081
	c3+ 集荷見込数量(変更後)	トン		156,638			
集荷外数量	b2-c4	トン	17,528	17,302	22,383	29,964	30,140
生産者団体等 販売数量	d1 入札販売予定数量	トン	57,970	57,860	56,678	63,610	66,096
	d1+ 入札販売予定数量(変更後)	トン		44,863			
	d2 上場数量	トン	62,918	43,613	59,418	64,388	64,120
	d3 落札数量	トン	48,153	40,749	57,210	47,342	27,271
	d4 契約栽培取引・相対取引計 c4-d2	トン	137,271	113,827	125,006	141,791	158,195
	集荷実績に占める上場数量割合 d2/c4	%	33.9%	28.2%	32.6%	34.0%	34.6%
	集荷実績に占める落札数量割合 d3/c4	%	26.0%	26.4%	31.4%	25.0%	14.7%

資料：農林水産省「作物統計」、「農産物検査結果」、「国産大豆に関する情報交換会」資料、売り手報告、当協会業務資料

注：平成28年産の欄の値は次の資料等による。

a1～a3：作物統計(平成29年4月19日公表)の確定値

b1～b3：農産物検査結果(平成29年6月20日公表)による平成29年3月31日現在の確定値

c1、c2：集荷・販売団体による平成28年産生産計画(平成28年7月)の値

c3：集荷・販売団体による平成28年産集荷・販売計画(平成28年11月)の値

c4：集荷・販売団体による平成29年産集荷・販売計画(平成29年11月)における前年産実績値

d1：協会による平成28年産入札販売計画(平成28年11月)の値

図表 I-1-7 年産別集荷数量に占める上場・落札数量の割合

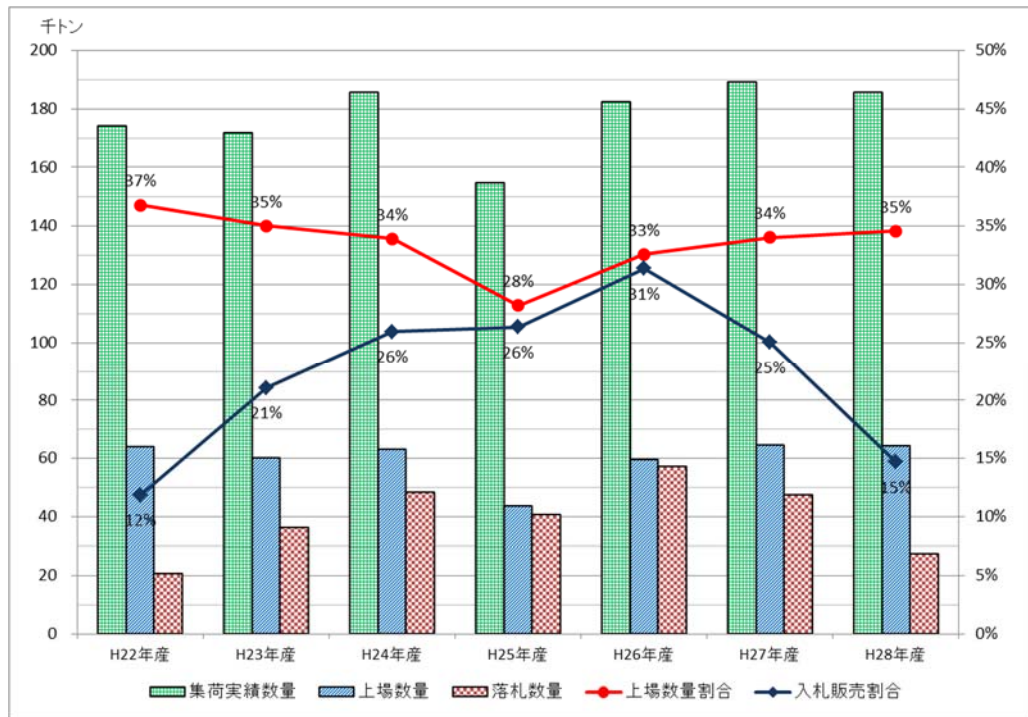

図表 I-1-8 取引方法別販売数量の推移(グラフ)

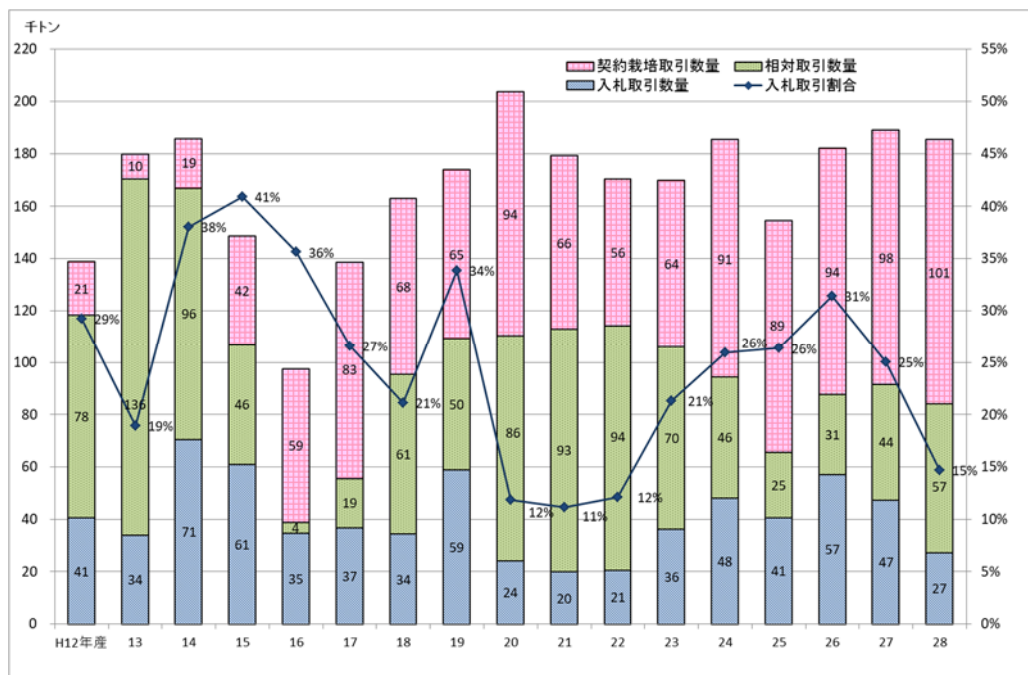

資料: 売り手(全農、全集連)からの報告による。

図表 I-1-9 取引方法別販売数量の推移(表)

年産	数量(トン)				割合(%)		
	入札取引	相対取引	契約栽培取引	計	入札取引	相対取引	契約栽培取引
平成12年産	40,563	77,768	20,541	138,872	29.2%	56.0%	14.8%
13	34,051	136,313	9,624	179,988	18.9%	75.7%	5.3%
14	70,637	96,458	18,767	185,862	38.0%	51.9%	10.1%
15	60,936	45,893	41,993	148,822	40.9%	30.8%	28.2%
16	34,772	4,164	58,701	97,637	35.6%	4.3%	60.1%
17	36,866	18,835	83,034	138,735	26.6%	13.6%	59.9%
18	34,407	60,983	67,629	163,019	21.1%	37.4%	41.5%
19	58,879	50,410	64,540	173,829	33.9%	29.0%	37.1%
20	24,211	86,075	93,599	203,885	11.9%	42.2%	45.9%
21	19,980	92,925	66,363	179,268	11.1%	51.8%	37.0%
22	20,601	93,610	56,110	170,321	12.1%	55.0%	32.9%
23	36,191	69,852	63,848	169,891	21.3%	41.1%	37.6%
24	48,153	46,168	91,152	185,473	26.0%	24.9%	49.1%
25	40,742	24,852	89,019	154,613	26.4%	16.1%	57.6%
26	57,210	30,509	94,497	182,216	31.4%	16.7%	51.9%
27	47,342	44,216	97,565	189,123	25.0%	23.4%	51.6%
28	27,271	56,800	101,378	185,449	14.7%	30.6%	54.7%
前年対差 (%ポイント差)	-20,071	12,584	3,813	-3,674	-10.3%	7.2%	3.1%

資料: 売り手(全農、全集連)からの報告による。

図表 I-1-10 産地品種銘柄別総販売数量、入札取引数量及び入札取引割合

産地品種銘柄	総販売数量	入札取引数量	入札取引割合	産地品種銘柄	総販売数量	入札取引数量	入札取引割合	産地品種銘柄	総販売数量	入札取引数量	入札取引割合
北海道とよまさり	47,414	6,575	14%	滋賀タマホマレ	716	109	15%	宮崎フクユタカ	100		
福岡フクユタカ	10,946	3,547	32%	岩手ナンシロメ	655	139	21%	長野つぶほまれ	99		
秋田リュウホウ	10,182	257	3%	山口サチユタカ	604	129	21%	群馬タチナガハ	97	10	10%
佐賀フクユタカ	10,021	3,154	31%	北海道ハヤヒカリ	568	109	19%	千葉サチユタカ	97	10	10%
北海道ユキシズカ	9,350	614	7%	鳥取サチユタカ	521	50	9%	島根タマホマレ	91		
新潟エンレイ	7,375	832	11%	北海道秋田	476			兵庫夢さよう	88		
青森おおすず	6,028	693	11%	茨城里のほほえみ	396	30	7%	北海道その他	85		
愛知フクユタカ	5,636	1,297	23%	新潟あやこがね	352	10	3%	福岡すずおとめ	84		
宮城タチナガハ	5,501	218	4%	長崎フクユタカ	329			新潟タチナガハ	83		
宮城ミヤギシロメ	5,247	644	12%	千葉フクユタカ	319	60	19%	山形シュウリュウ	77		
宮城エンレイ	3,963	446	11%	愛媛フクユタカ	314			山形すずおかり	58		
栃木里のほほえみ	3,897	158	4%	石川エンレイ	307			山形サチユタカ	54		
富山エンレイ	3,807	307	8%	島根サチユタカ	266			島根フクユタカ	54		
三重フクユタカ	3,744	950	25%	宮城あやこがね	261	10	4%	鳥取タマホマレ	52		
山形里のほほえみ	3,336	79	2%	茨城ハタユタカ	255	20	8%	愛媛その他2	51		
熊本フクユタカ	3,293	993	30%	福島あやこがね	251			北海道大抽振	49		
滋賀フクユタカ	3,130	574	18%	兵庫その他	223			宮城その他	46		
岐阜フクユタカ	3,031	604	20%	福井エンレイ	206			大分すずおとめ	45		
岩手リュウホウ	2,694	50	2%	北海道ツルムスメ	198			北海道大抽の舞	43		
北海道スズマル	2,508	336	13%	広島あきまる	186			高知フクユタカ	41		
滋賀ことゆたか	2,429	455	19%	長野すずほまれ	181			岐阜タチナガハ	38		
富山シュウレイ	1,869	564	30%	埼玉里のほほえみ	180			岩手その他	38		
山形エンレイ	1,840	614	33%	兵庫サチユタカ	173			宮城あきみやび	36		
石川里のほほえみ	1,822	347	19%	山形あやこがね	170			奈良サチユタカ	33		
茨城タチナガハ	1,796	139	8%	宮城きぬさやか	161			三重すずおとめ	31		
長野ナカセンナリ	1,792	218	12%	栃木納豆小粒	159			群馬ハタユタカ	29		
福井里のほほえみ	1,701	287	17%	鹿児島フクユタカ	151			山形その他	29		
佐賀むらゆたか	1,619	362	22%	静岡フクユタカ	148	30	20%	熊本すずおとめ	28		
滋賀オオツル	1,362	297	22%	山口フクユタカ	138	30	21%	広島サチユタカ	27		
北海道音更大抽振	1,084	207	19%	富山オオツル	121			埼玉白光	27		
大分フクユタカ	1,015	301	30%	青森オオシロメ	116			島根ナカセンナリ	26		
新潟里のほほえみ	908	40	4%	宮城すずほのか	106			長野すずまん	25		
山形リュウホウ	906	59	7%	岡山山シロメ	105			福井あやこがね	24		
茨城納豆小粒	892	292	33%	長野ギンレイ	104			滋賀エンレイ	23		
岩手シュウリュウ	887	20	2%	秋田コスズ	102			新潟コスズ	22		
福島タチナガハ	744			宮崎フクユタカ	100			千葉タチナガハ	22		

資料: 総販売数量は売り手からの報告(平成29年7月末時点)による。

注: 総販売数量が20トン以下の産地品種銘柄は掲載を割愛した。

図表 I-1-11 入札回別入札倍率・落札率推移

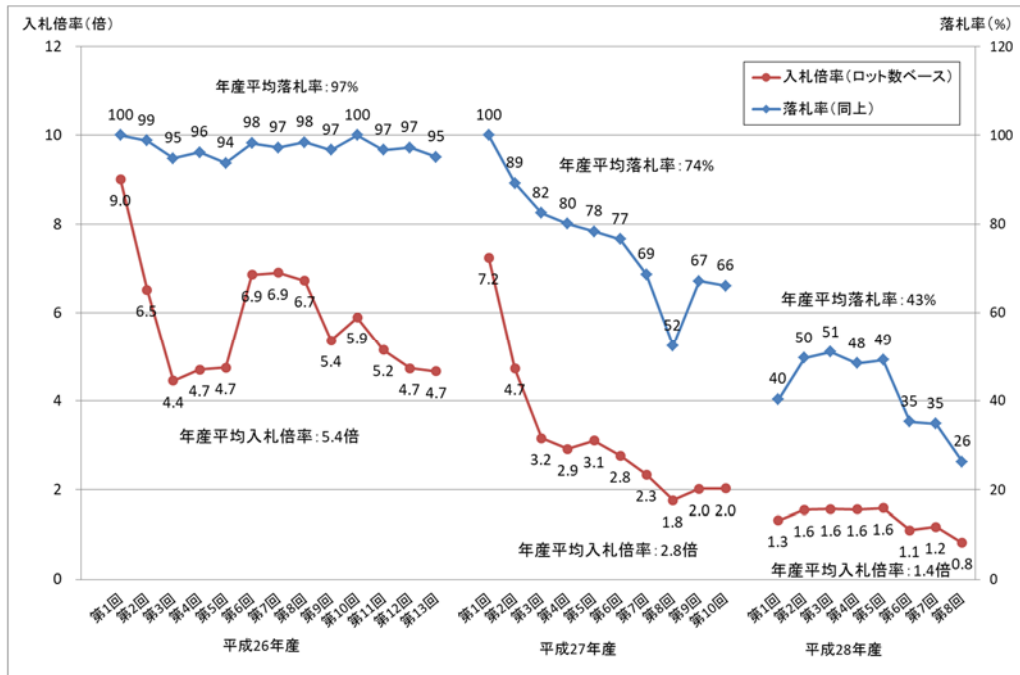

注: 入札倍率=入札ロット数÷上場ロット数、落札率=落札ロット数÷上場ロット数

図表 I-1-12 落札結果区分別割合

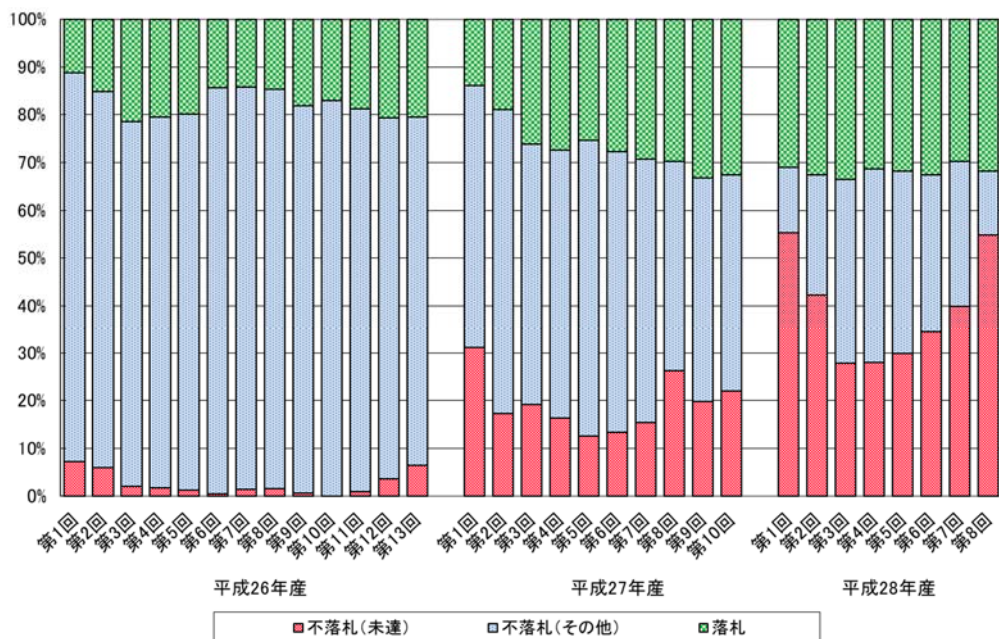

注: 入札回ごとの入札ロット数の延べ合計を100とした場合の落札結果区分別ロット数の割合を示した。なお、「不落札(未達)」とは、入札価格が落札下限価格未満のため不落札となったものである。

図表 I-1-13 月別上場・落札数量、平均落札価格及び落札率

入札回	上場数量 トン	落札数量 トン	平均落札価格 円/60kg	落札率 %
平成28年12月	5,009	2,020	8,808	40.3
平成29年 1月	7,178	3,563	9,331	49.6
2月	10,134	5,169	9,700	51.0
3月	9,819	4,758	9,541	48.5
4月	8,282	4,073	9,403	49.2
5月	8,553	3,019	9,289	35.3
6月	8,024	2,796	9,178	34.8
7月	7,122	1,873	8,976	26.3
平成28年産計	64,120	27,271	9,364	42.5
前年産計	64,388	47,342	10,155	73.5

注1: 上場数量及び落札数量は、普通大豆と特定加工用大豆の合計値である。  
 注2: 平均落札価格は、普通大豆と特定加工用大豆の落札金額総計を落札数量総計で除して求めた加重平均値である。  
 注3: 落札率は、上場ロット数に対する落札ロット数の割合である。

図表 I-1-14 月別平均落札価格の推移(年産比較)

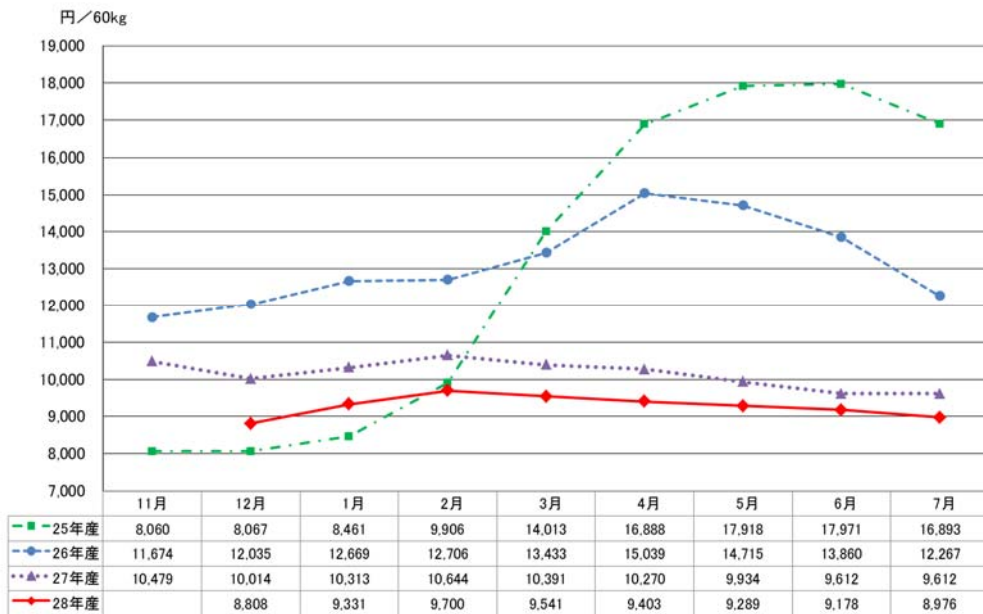

図表 I-1-15 年産別平均落札価格・落札数量の推移

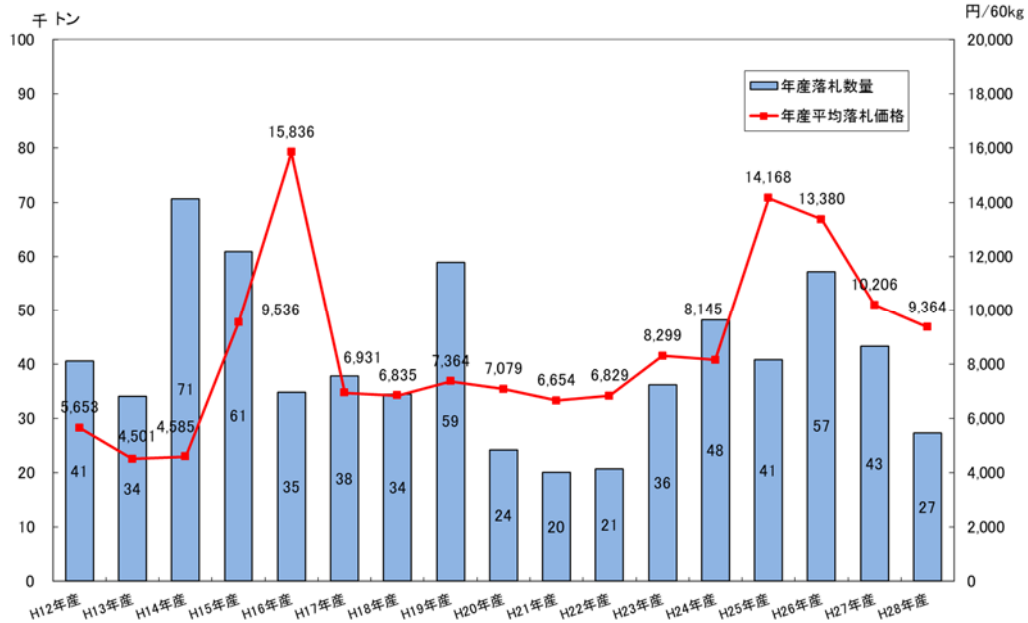

図表 I-1-16 産地品種銘柄別落札実績

年産平均落札価格が上位又は下位の産地品種銘柄(平成28年産)

単位:円/俵、トン

年産平均落札価格が上位の産地品種銘柄				年産平均落札価格が下位の産地品種銘柄			
順位	産地品種銘柄	落札価格	落札数量	順位	産地品種銘柄	落札価格	落札数量
1	茨城納豆小粒	11,880	292	1	北海道ユキシズカ	7,828	614
2	北海道音更大袖振	11,145	207	2	栃木里のほほえみ	8,204	158
3	北海道スズマル	10,765	336	3	岩手ナンブシロメ	8,285	139
4	福岡フクユタカ	10,668	3,547	4	茨城タチナガハ	8,290	139
5	佐賀フクユタカ	10,652	3,154	5	秋田リュウホウ	8,333	257
6	大分フクユタカ	10,339	301	6	福井里のほほえみ	8,392	287
7	熊本フクユタカ	9,993	993	7	石川里のほほえみ	8,421	347
8	愛知フクユタカ	9,723	1,297	8	宮城タンレイ	8,436	446
9	佐賀むらゆたか	9,667	362	9	宮城タチナガハ	8,458	218
10	岐阜フクユタカ	9,558	604	10	富山シュウレイ	8,468	564

注:年産合計の落札数量が10トン未満の産地品種銘柄は除外した。

前年産と比べて年産平均落札価格の変動が大きかった産地品種銘柄(平成28年産)

単位:円/俵、トン

年産平均落札価格が前年産を下回った産地品種銘柄				前年産より価格が上昇した産地品種銘柄					
順位	産地品種銘柄	落札価格	前年対差	落札数量	順位	産地品種銘柄	落札価格	前年対差	落札数量
1	佐賀フクユタカ	10,652	△ 2,747	3,154	1	北海道スズマル	10,765	616	336
2	福岡フクユタカ	10,668	△ 2,448	3,547	2	北海道ユキシズカ	7,828	158	614
3	大分フクユタカ	10,339	△ 2,365	301	3	宮城タチナガハ	8,458	13	218
4	滋賀オオツル	8,765	△ 2,242	297	4	北海道ハヤヒカリ	8,608	9	109
5	熊本フクユタカ	9,993	△ 2,241	993					
6	山口サチユタカ	9,053	△ 1,846	129					
7	岐阜フクユタカ	9,558	△ 1,582	604					
8	福井里のほほえみ	8,392	△ 1,547	287					
9	滋賀ことゆたか	8,840	△ 1,497	455					
10	北海道とよまさり	8,599	△ 1,258	6,575					

注1:年産合計の落札数量が10トン未満の産地品種銘柄は除外した。

注2:平成28年産の落札数量10トン以上の産地品種銘柄で、平均落札価格が前年産を上回ったのは上記4銘柄のみである。

図表 I-1-17 主要産地品種銘柄別・月別落札価格の推移

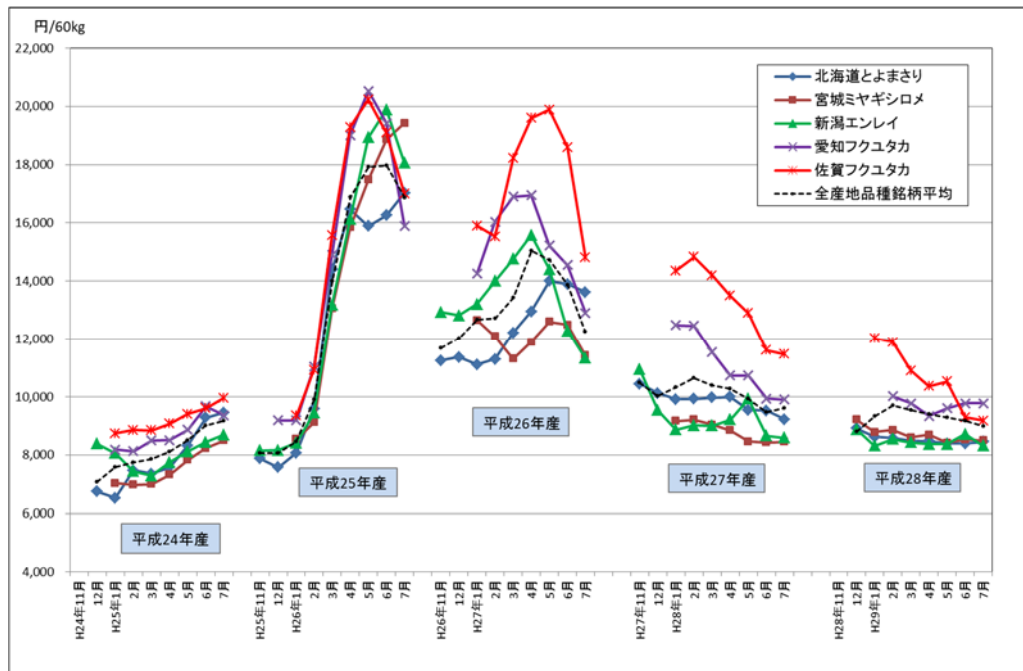

図表 I-1-18 主要小粒・極小粒品種銘柄の月別落札価格の推移

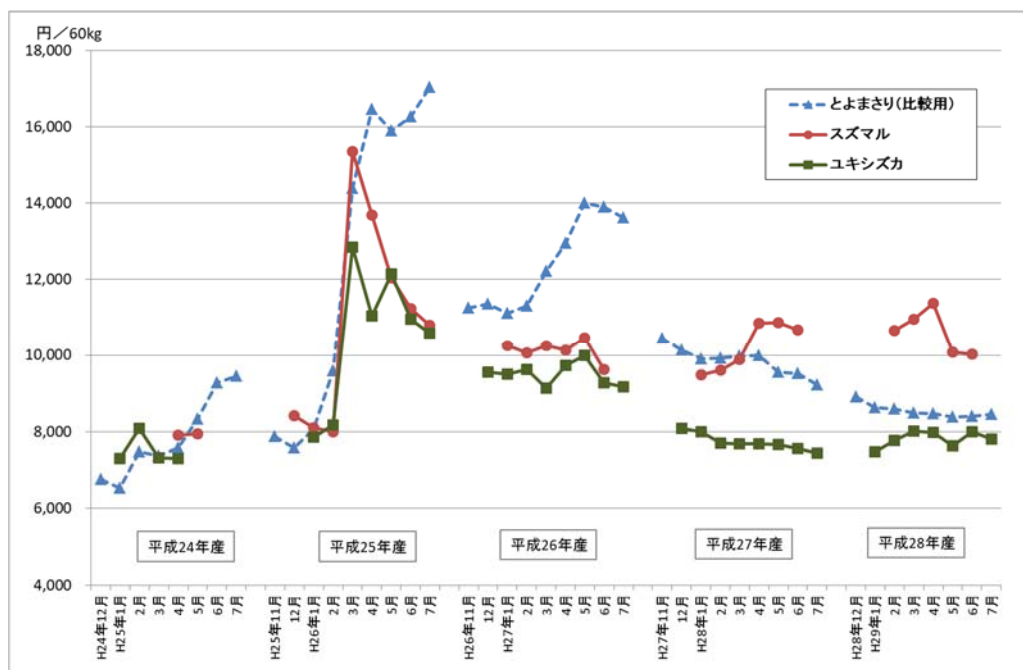



図表 I-1-19 品種群銘柄「北海道とよまさり」の落札状況

品種群銘柄「北海道とよまさり」の構成品種別・年産別落札数量・平均落札価格

単位:トン、円/60kg

	年産	トヨムスメ	トヨコマチ	トヨホマレ	ユキホマレ	トヨハルカ	とよみづき	とよまさり
年産落札数量	平成23年産	1,576	339	-	3,686	265		5,866
	平成24年産	636	358	177	6,326	398		7,894
	平成25年産	487	496	90	8,528	237	143	9,981
	平成26年産	937	404	58	11,230	229	721	13,579
	平成27年産	794	230	30	11,611	280	972	13,918
	平成28年産	465	69	-	5,248	158	633	6,575
年産平均落札価格	平成23年産	7,318	7,161	-	7,948	6,730		7,678
	平成24年産	7,584	7,665	6,849	7,829	7,416		7,759
	平成25年産	14,113	13,029	11,201	13,299	14,443	15,459	13,365
	平成26年産	13,250	12,641	12,323	12,189	13,034	12,292	12,296
	平成27年産	10,338	10,876	9,193	9,843	9,701	9,446	9,857
	平成28年産	8,472	8,881	-	8,620	8,353	8,551	8,599

注:表中、空欄は上場がなかったこと、「-」は上場されたが落札(又は価格形成)がなかったことを表す。

品種群銘柄「北海道とよまさり」の平成28年産の構成品種別・月別平均落札価格

単位:円/60kg

	月次	トヨムスメ	トヨコマチ	トヨホマレ	ユキホマレ	トヨハルカ	とよみづき	とよまさり
平成28年産 月別平均落札価格	12月				8,908		9,000	8,909
	1月			-	8,588		9,016	8,626
	2月	8,752	-	-	8,560	-	8,621	8,582
	3月	8,398	9,163	-	8,495	8,360	8,419	8,489
	4月	8,390	9,020	-	8,490	8,350	8,411	8,468
	5月	8,394	-		8,446	8,350	8,267	8,387
	6月	8,381	8,320		8,404	-	8,443	8,396
	7月	8,210	-		8,465	-	-	8,454
	年産平均	8,472	8,881	-	8,620	8,353	8,551	8,599

注:表中、空欄は上場がなかったこと、「-」は上場されたが落札がなく価格が形成されなかったことを表す。

図表 I-1-20 輸入大豆の月別平均輸入価格の推移

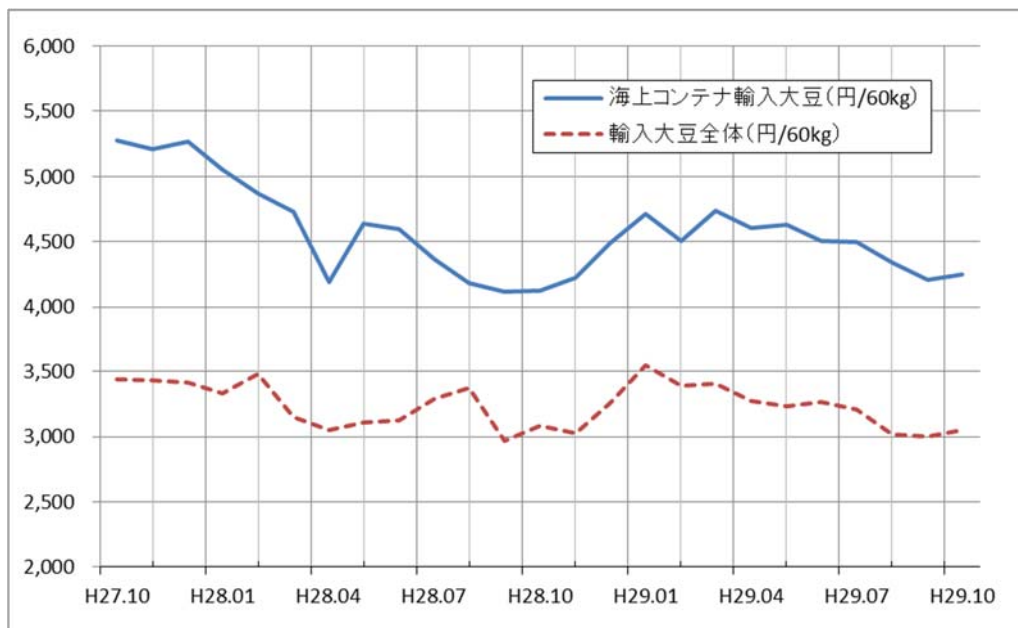

資料:財務省貿易統計

注:通常、海上コンテナ輸入大豆は食品用に仕向けられ、それ以外大豆は大部分が搾油用に仕向けられる。

図表 I-1-21 輸入及び国産大豆の月別平均価格の推移

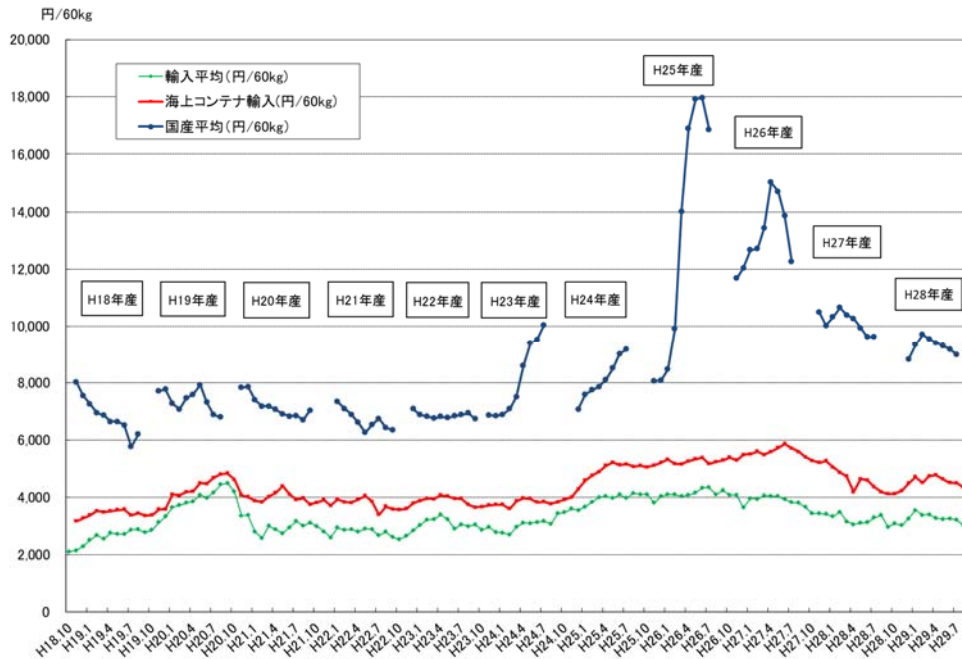

資料：輸入大豆は財務省貿易統計、国産大豆は大豆入札取引の月別平均落札価格  
 注：輸入大豆の月別平均価格は、月別の輸入金額を輸入数量で除して60kg当りに換算した加重平均値である。

図表 I-1-22 内外産大豆の年産平均価格と内外価格差の推移

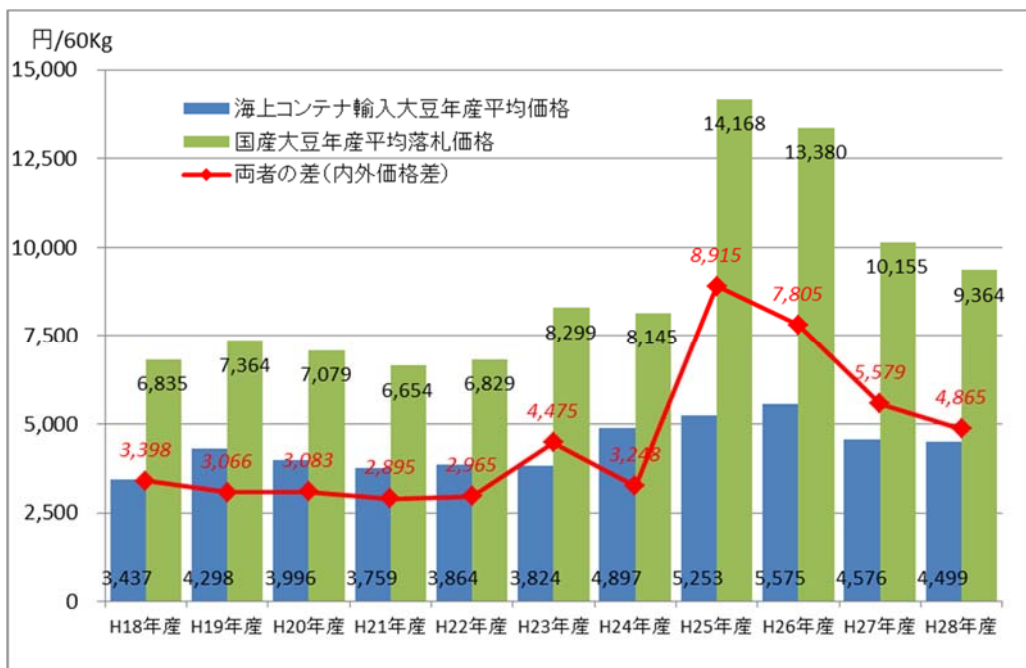

注：輸入大豆の価格は、国産大豆価格との比較のため、財務省貿易統計データを用いて国産大豆の年産に相当する11月～翌年10月の輸入金額を輸入数量で除して求めた。

## 2 平成 28 年産大豆入札取引の運営に関する特記事項

### (1) 年産入札取引開始の準備

平成 28 年産大豆入札取引の売り手及び買い手の新規登録に関し、協会ホームページにおいて、平成 28 年 8 月に申請受付けの案内を行った。

また、平成 27 年産大豆入札取引の売り手登録者及び買い手登録者に対しては、継続登録の手続きについて文書で案内した。

### (2) 年産入札取引運営方針

第 52 回入札取引委員会を、平成 28 年 12 月 7 日に開催し、以下の運営方針を申し合わせた。

#### ア 月別入札取引回数の予定

月 2 回実施を基本とし、必要に応じ調整する。

#### イ 落札大豆の受渡期限

前年産と同様、入札日から 60 日以内とする。なお、60 日目が非営業日（土曜、日曜又は祝日）に該当する場合は、当該日の直前の営業日に設定する。

#### ウ 入札取引結果の公表

##### (ア) 公表内容

各月の次の集計値を資料に取りまとめ、各月最後の営業日に、登録者に対し配付・公表する。

- ・普通大豆合計、特定加工用大豆合計及び落札大豆全体の上場数量、落札数量及び平均落札価格
- ・普通大豆・特定加工用大豆別、産地品種銘柄等・粒別の上場数量、落札数量及び平均落札価格（普通大豆については落札数量の等級別比率も公表）
- ・品種群銘柄「北海道とよまさり」の構成品種別落札結果（公表事項は上記と同じ）

##### (イ) 公表方法

配付・公表は、以下の方法による。

- ・協会ホームページへの資料掲載（登録者には、その旨をファックス又はメールで通知）
- ・登録者への資料提供（希望に応じてファックス送信）
- ・農林水産省内農政クラブ及び農林記者会への資料配付

### (3) 入札販売計画の作成

売り手は、新たな年産の入札取引開始前に、年間、時期別、産地品種銘柄等別の入札販売予定数量を定めた計画を作成し、協会に提出することとなっている。協会は、売り手である全農及び全集連から提出された上記計画を統合・整理して平成 28 年産大豆入札販売計画を作成し、平成 28 年 11 月に買い手に通知した（平成 28 年産大豆入札販売計画は、第 II 部 資料編の 3 を参照）。

#### (4) 取引監視

平成 28 年 12 月 9 日に第 35 回取引監視委員会（全体委員会）を開催し、取引監視の方針について審議した。

また、入札取引の実施回ごとに取引監視委員 3 名の立会のもと取引監視を行い、不正な入札がないことを確認した。

さらに、平成 28 年産大豆の入札取引完了後、平成 29 年 8 月 30 日に第 36 回取引監視委員会（全体委員会）を開催し、取引監視の経過について審議し、無効札の状況について、下表のとおり報告した。

平成 28 年産の入札ロット数は、前年産より大幅に減少し、無効札の発生はなかった。

図表 I - 2 - 1 年産別無効札発生状況

年産	入札ロット数	無効札ロット数		有効札ロット数
			うち保証金関係	
平成19年産	13,563	231	215	13,332
平成20年産	5,328	16	7	5,312
平成21年産	3,319	12	0	3,307
平成22年産	4,770	0	0	4,770
平成23年産	11,602	169	0	4,770
平成24年産	21,639	440	440	21,199
平成25年産	25,512	141	141	25,371
平成26年産	31,953	129	123	31,824
平成27年産	17,939	11	11	17,928
平成28年産	8,619	0	0	8,619

### 3 平成 28 年産大豆入札取引に係る平成 28 年度協会業務・財務資料

(大豆入札取引業務関係部分の抄録)

(注：大豆入札取引は、大豆取引年度（当該年の 11 月～翌年 10 月）に実施されるため、会計年度は平成 28、29 年度にまたがることとなる。)

(1) 平成 28 年 3 月 15 日に開催した平成 27 年度第 5 回理事会において、平成 28 年度（平成 28 年 4 月～平成 29 年 3 月）事業計画及び収支予算案を議決した。そのうち、大豆入札取引業務関係部分は、以下のとおりである。

#### 平成 28 年度事業計画

##### 第 1 事業計画

(前略)

また、国民の食生活に不可欠な食料である国産大豆については、現在の食品用としての需要量に対する生産量が約 20%と安定供給には程遠い水準であるため食品業界・消費者等のニーズに対応した良質な国産大豆の供給の拡大が急務となっている。

(中略)

このような状況の中、日本特産農産物協会は、公益財団法人として、国の関係施策を踏まえつつ、上記の課題に適切に対応するため、所管の公益目的事業の適正、円滑な実施を図る。具体的には、平成 28 年度は、(中略) ②国産大豆の需要の拡大を図るための価格形成施設の開設・運営及び情報の収集・提供のための事業を引き続き実施するほか、国の国産大豆安定取引懇談会とりまとめ(平成 28 年 2 月)の提言を受けて、新たに播種前入札取引の具体的実施方法を検討する。

(後略)

##### 第 2 会議等の開催

(前略)

- 6 大豆入札取引委員会
- 7 取引監視委員会

(後略)

##### 第 3 (略)

##### 第 4 国産大豆の需要の拡大を図るための価格形成施設の開設・運営及び情報の収集・提供事業

###### (1) 大豆価格形成安定化事業

国産大豆の入札取引の実施主体として市場を開設し、入札取引の透明化・適正化を図るため、次の事業を実施する。特に大豆入札取引委員会において

は、国産大豆の安定取引に関する懇談会取りまとめ（平成 28 年 2 月）の提言を受けて、新たな播種前入札取引の具体的な実施方法について検討を行う。

- ① 大豆入札取引委員会の開催
- ② 取引監視委員会の開催
- ③ 入札の実施
- ④ 入札結果の公表
- ⑤ 指標価格の作成・提供
- ⑥ 入札取引を円滑に実施するための情報の提供  
（後略）

（2）平成 29 年 6 月 13 日に開催した平成 29 年度定時評議員会において、平成 28 年度事業報告及び平成 28 年度決算案を議決した。そのうち、大豆入札取引業務関係部分は、以下のとおりである。

## 平成 28 年度事業報告

### 第 1 事業報告

（前略）

また、国民の食生活に不可欠な食料である国産大豆については、品質面の良さから、ほぼ全量が食品用向けとなっているが、食用大豆に占める国産割合（約 2 割）を高めていくためには、持続的な国産志向等の食品産業界・消費者等のニーズに対応した良質な国産大豆の供給、取引の安定確保が急務となっている。（中略）

このような状況の中、日本特産農産物協会は、公益財団法人として、国の関係施策を踏まえつつ、上記の課題に適切に対応するため、所管の公益目的事業を適正、円滑な実施した。具体的には、平成 28 年度は、（中略）②国産大豆の需要の拡大を図るための価格形成施設の開設・運営及び情報の収集・提供のための事業を引き続き実施したほか、国の国産大豆の安定取引に関する懇談会とりまとめの提言を受けて、新たに播種前入札取引の具体的実施方法について検討を行い、大豆の播種前入札取引に係る業務規程を制定するとともに、その周知及び同規程に基づく登録申請手続き等、平成 29 年 4 月の試験導入に向けた準備を行った。  
（後略）

### 第 2 役員会等の開催

（略）

### 第 3 事業実施の概要

（前略）

- 2 国産大豆の需要の拡大を図るための価格形成施設の開設・運営及び情報の収集・提供事業

(1) 大豆価格形成安定化事業

国産大豆については品質面の良さから、ほぼ全量が食品用向けとなっているが、食用大豆に占める国産割合（約 2 割）を高めていくためには食品産業界、消費者等のニーズに対応した良質な国産大豆の供給、取引の安定確保が急務となっていることから、引き続き、国産大豆の入札取引の実施主体として市場を開設・運営するとともに、国の国産大豆の安定取引に関する懇談会取りまとめ（平成 28 年 2 月）の提言を受けて、新たに播種前入札取引の具体的方法について検討を行い、大豆の播種前入札取引に係る業務規程を制定（12 月）して、その周知及び同規程に基づく登録申請手続き等、平成 29 年 4 月の試験導入に向けた準備を行った。

1) 入札取引に係る市場の開設・運営

① 大豆入札取引委員会

第 50 回 平成 28 年 5 月 12 日（木）

・出席者 8 名（委員総数 9 名）

・付議された議案

平成 27 年産大豆入札取引の実施状況（中間報告）

播種前入札取引作業部会の設置

播種前入札取引シミュレーション（仮想入札取引）の実施

大豆入札取引委員の再任

第 51 回 平成 28 年 9 月 20 日（火）

・出席者 9 名（委員総数 9 名）

・付議された議案

取引監視委員の指名

平成 27 年産大豆入札取引の経過

播種前入札取引に係る運用ルール案

第 52 回 平成 28 年 12 月 7 日（水）

・出席者 7 名（委員総数 9 名）

・付議された議案

平成 28 年産大豆入札取引に係る売り手・買い手登録及び入札販売計画

平成 28 年産大豆入札取引の運営方針

大豆の播種前入札取引に係る業務規程案

② 取引監視委員会の開催

第 34 回 平成 28 年 9 月 2 日（金）

・出席者 9 名（委員総数 9 名）

・付議された議案

平成 27 年産大豆入札取引の実施経過

平成 27 年産大豆入札取引に係る取引監視の状況

第 35 回 平成 28 年 12 月 9 日（金）

・出席者 9 名（委員総数 9 名）

・付議された議案

平成 27 年産大豆入札取引に係る入札販売計画及び入札取引運営方針

播種前入札取引における取引監視方針

平成 28 年産大豆入札取引に係る取引監視の状況

③ 入札の実施

平成 27 年産

第 6 回 平成 28 年 4 月 13 日

第 7 回 平成 28 年 5 月 18 日

第 8 回 平成 28 年 6 月 8 日

第 9 回 平成 28 年 6 月 22 日

第 10 回 平成 28 年 7 月 20 日

上場数量計：24,768 トン、落札数量計：22,271 トン

(参考) 第 1 回～第 10 回

上場数量計：64,388 トン、落札数量計：47,342 トン

平均落札価格：10,155 円

平成 28 年産

第 1 回 平成 28 年 12 月 14 日

第 2 回 平成 29 年 1 月 18 日

第 3 回 平成 29 年 2 月 15 日

第 4 回 平成 29 年 3 月 15 日

上場数量計：32,140 トン、落札数量計：15,510 トン

なお、入札日当日に 3 名の取引監視委員が立ち会い、取引が公正に行われているか監視するとともに、落札を保留すべきロットの有無を検討した。その結果、落札を保留すべきロットはなかった。

④ 入札結果の公表

入札取引が実施された月の入札取引結果について普通大豆・特定加工用大豆別に産地別、粒別、品種銘柄別に上場数量、落札数量、落札価格等の資料を作成し、各月の末日に入札取引参加者、報道機関に提供するとともに協会ホームページで公開した。また、平成 27 年産入札取引年報（冊子）を作成し、入札取引参加者、関係機関・団体に配付した。

⑤ 指標価格の作成・提供

産地品種銘柄ごとに、当該月の落札価格に基づいて入札取引以外の取引目安となるための価格情報を算定し、売り手に通知した。

⑥ 入札取引を円滑に実施するための情報の提供

大豆入札取引の仕組み、国産大豆供給状況の推移、産地品種銘柄別落札価格の推移、外国産大豆と国産大豆の価格差推移状況等を入札取引関係者をはじめ、実需者、産地関係者等に協会ホームページを通じて情報提供した。



## 2) 播種前入札取引の実施方法に関する検討及び試験導入に向けた準備

消費者の国産志向の高まりを背景として実需者から、これまで以上に安定的・計画的な国産大豆の調達が求められる一方、生産者サイドにおいても農業経営に占める大豆の位置づけが高まるなど、実需者・産地の双方の状況が変化していることを受けて、平成 28 年 2 月に農林水産省から「国産大豆の安定取引に関する懇談会とりまとめ」が公表された。同とりまとめにおいては、播種前に価格を決めることができる新たな入札方法を導入することとし、28 年産でのシミュレーション、29 年産での試験導入を経て、30 年産からの本格実施に向けて、その具体的な実施方法について、大豆入札取引委員会において検討すべきとされた。これを受けて以下のとおり、大豆入札取引委員会に作業部会を設置して専門技術的観点から検討を行い、新たに播種前入札取引に係る業務規程を制定し、その周知を図るとともに、平成 29 年 4 月の試験導入に向けて同規程に基づく登録申請手続き等の準備を進めた。

### ① 播種前入札取引の具体的な実施方法に関する検討

#### ア 検討体制の整備

播種前入札取引の制度設計に必要な事項を専門技術的観点から検討するため、大豆入札取引委員会の下に作業部会を設置することとして大豆入札取引委員会運営規程を一部改正し、実需者及び産地の代表者等からなる播種前入札取引作業部会を設置した。

#### イ 播種前入札取引作業部会の開催

第 1 回 平成 28 年 5 月 25 日 (水)

・出席者 12 名 (委員総数 14 名)

・付議された議案

播種前入札取引シミュレーションの実施について

播種前入札取引運用ルール of 枠組について

第 2 回 平成 28 年 7 月 13 日 (水)

・出席者 13 名 (委員総数 14 名)

・付議された議案

播種前入札取引シミュレーションの実施結果について

播種前入札取引の基本的な運用ルール案について

#### ウ シミュレーションの実施

播種前入札取引が実際に機能し得るかを検証するため、売り手として全農及び全集連、買い手として各業界団体が選定した問屋及び実需者 (30 者) の参加を得て、5 月～6 月にシミュレーションを実施するとともに、参加者に対して入札ルールに関するアンケート調査を実施した。

#### エ 播種前入札取引の基本的ルール案の作成

シミュレーション及びアンケート調査の結果等を踏まえて、シミュレーションで適用した入札・落札処理ルールに所要の修正を加え、基本的ルール案として取りまとめた。

オ 播種前入札取引に係る業務規程の制定

大豆入札取引委員会で作業部会報告に基づいて取引の運用ルールを検討し、新たに「大豆の播種前入札取引に係る業務規程」を制定するとともに、従前の業務規程については、現行の入札方法（収穫後入札取引）に関する事項及び両入札方法に共通する事項を定めた基本規程と位置付け、一部改正を行った。

② 播種前入札取引の試験導入に向けた準備

農林水産省との共催により、平成 29 年 2 月に札幌、東京及び大阪において問屋、加工業者等約 170 名の参加を得て説明会を開催し、制度の周知徹底を図った。また、3 月に播種前入札取引の試験導入に係る売り手及び買い手登録申請の受付を開始した。

(後略)

**大豆価格形成安定化事業収支計算書**  
(平成28年4月1日～平成29年3月31日)

1 収入

(単位：円)

科目	28年度予算額	28年度決算額	比較増減	備考
大豆価格形成安定化事業補助金	25,718,000	25,718,000	0	
大豆価格形成安定化事業運営拠出金収入	8,450,000	8,342,442	△ 107,558	
当期収入合計 (A)	34,168,000	34,060,442	△ 107,558	

2 支出

(単位：円)

科目	28年度予算額	28年度決算額	比較増減	備考
入札業務等に要する手当	9,300,000	7,458,461	△ 1,841,539	入札業務等に要する経費
給与手当	8,000,000	6,435,000	△ 1,565,000	
社会保険料	1,300,000	1,023,461	△ 276,539	
管理運営等に要する経費	24,868,000	26,601,981	1,733,981	システム運営等 管理運営に要する経費
事業費	19,615,000	21,179,972	1,564,972	
会議費	70,000	64,200	△ 5,800	
通信運搬費	500,000	326,838	△ 173,162	
借上費	8,500,000	7,984,194	△ 515,806	
システム導入費	4,581,000	4,894,348	313,348	
システム改良費	1,160,000	3,097,440	1,937,440	
システム運営費	4,210,000	4,473,576	263,576	
光熱水料費	100,000	29,271	△ 70,729	
印刷製本費	400,000	172,547	△ 227,453	
消耗品費	94,000	137,558	43,558	
旅費	550,000	966,680	416,680	
謝金	940,000	885,000	△ 55,000	
賃金	2,226,000	2,248,740	22,740	
役務費	600,000	412,128	△ 187,872	
雑役務費	937,000	909,461	△ 27,539	
当期支出合計 (B)	34,168,000	34,060,442	△ 107,558	
当期収支差額 (A) - (B)	0	0	0	

## 4 平成 28 年産大豆入札取引に係る平成 29 年度協会業務・財務資料

(大豆入札取引業務関係部分抜粋)

平成 29 年 3 月 16 日に開催した平成 28 年度第 4 回理事会において、平成 29 年度（平成 29 年 4 月～平成 30 年 3 月）事業計画及び収支予算案を議決した。そのうち、大豆入札取引業務関係部分は、以下のとおりである。

### 平成 29 年度事業計画

#### 第 1 事業計画

(前略)

また、国民の食生活に不可欠な食料である国産大豆については、持続的な国産志向や生産者、加工業者を巡る状況の変化に対応した良質な国産大豆の供給、取引の安定確保が急務となっている。

(中略)

このような状況の中、日本特産農産物協会は、公益財団法人として、国の関係施策を踏まえつつ、上記の課題に適切に対応するため、所管の公益目的事業の適正、円滑な実施を図る。具体的には、平成 29 年度は、(中略)②国産大豆の需要の拡大を図るため、現行の収穫後大豆を対象とした収穫後入札取引に新たに播種前入札取引を加えた二本立ての価格形成施設を開設・運営する。なお、播種前入札取引については試験導入を行う。このほか、情報の収集・提供のための事業を引き続き実施する。

(後略)

#### 第 2 会議等の開催

(前略)

6 大豆入札取引委員会

7 取引監視委員会

(後略)

#### 第 3 (略)

#### 第 4 国産大豆の需要の拡大を図るための価格形成施設の開設・運営及び情報の収集・提供事業

##### (1) 大豆価格形成安定化事業

国産大豆の入札取引の実施主体として現行の収穫後大豆を対象とする収穫後入札取引及び播種前入札取引に係る市場を開設・運営するとともに、入札取引の透明化・適正化を図るため、次の事業を実施する。特に、国産大豆の安定取引に関する懇談会とりまとめ（平成 28 年 2 月）の提言を受けて新たに取り組むこととなった播種前入札取引については、今年度は、

平成 29 年産大豆を対象とした試験導入を行うとともに、その結果に基づいて大豆入札取引委員会において所要の改善方策等について検討を行う。

- ① 大豆入札取引委員会の開催
- ② 取引監視委員会の開催
- ③ 入札の実施
- ④ 入札結果の公表
- ⑤ 指標価格の作成・提供
- ⑥ 入札取引を円滑に実施するための情報の提供

(後略)

**大豆価格形成安定化事業収支予算書**  
(平成29年4月1日～平成30年3月31日)

1 収入

(単位：円)

科目	29年度予算額	28年度予算額	比較増減	備考
大豆価格形成安定化事業補助金	25,718,000	25,718,000	0	
大豆価格形成安定化事業運営拠出金収入	8,450,000	8,450,000	0	
当期収入合計 (A)	34,168,000	34,168,000	0	

2 支出

(単位：円)

科目	29年度予算額	28年度予算額	比較増減	備考
入札業務等に要する手当	8,000,000	9,300,000	△ 1,300,000	入札業務等に要する経費
給与手当	6,800,000	8,000,000	△ 1,200,000	
社会保険料	1,200,000	1,300,000	△ 100,000	
管理運営等に要する経費	26,168,000	24,868,000	1,300,000	システム運営等管理運営に要する経費
事業費	21,041,000	19,615,000	1,426,000	
会議費	70,000	70,000	0	
通信運搬費	500,000	500,000	0	
賃借料	8,500,000	8,500,000	0	
システム導入費	7,385,640	4,581,000	2,804,640	
システム改良費	752,000	1,160,000	△ 408,000	
システム運営費	3,300,000	4,210,000	△ 910,000	
光熱水料費	100,000	100,000	0	
印刷製本費	350,000	400,000	△ 50,000	
消耗品費	83,360	94,000	△ 10,640	
旅費	500,000	550,000	△ 50,000	
謝金	700,000	940,000	△ 240,000	
賃金	2,384,000	2,226,000	158,000	
役務費	600,000	600,000	0	
雑役務費	943,000	937,000	6,000	
当期支出合計 (B)	34,168,000	34,168,000	0	
当期収支差額 (A) - (B)	0	0	0	

## 5 大豆入札取引委員及び取引監視委員

大豆入札取引委員（任期：平成 28 年 6 月～30 年 5 月）

- |   |       |                                       |
|---|-------|---------------------------------------|
| ◎ | 盛田 清秀 | 東北大学大学院農学研究科教授                        |
| ○ | 吉田 岳志 | 公益社団法人農林水産・食品産業技術振興協会理事長              |
|   | 生部 誠治 | 全国農業協同組合中央会農業対策部長                     |
|   | 木内 節雄 | 全国納豆協同組合連合会理事                         |
|   | 郷 和平  | 一般財団法人全国豆腐連合会理事                       |
|   | 鈴木 章宏 | 全国農業協同組合連合会麦類農産部次長<br>(平成 28 年 6 月から) |
|   | 瀬藤 芳郎 | 元農林水産省東北農政局長                          |
|   | 林 英伸  | 全国穀物商協同組合連合会理事                        |
|   | 藤川 満  | 全国主食集荷協同組合連合会特別参与                     |
|   | 本間 光敏 | 全国農業協同組合連合会麦類農産部次長<br>(平成 28 年 5 月まで) |
- (◎：委員長、○：委員長代理)

取引監視委員（任期：平成 28 年 11 月～平成 30 年 10 月）

- |   |       |  |
|---|-------|--|
| ◎ | 盛田 清秀 | 入札取引委員・東北大学大学院農学研究科教授                      |
| ○ | 吉田 岳志 | 入札取引委員・公益社団法人農林水産・食品産業技術振興協会理事長            |
|   | 新井 洋子 | 元千葉県農林水産部千葉農業事務所改良普及課長<br>(平成 28 年 11 月から) |
|   | 齊藤 勉  | 元農林水産省大臣官房経理課会計監査室長                        |
|   | 瀬藤 芳郎 | 入札取引委員・元農林水産省東北農政局長                        |
|   | 竹之内定雄 | 元社団法人全国農業改良普及支援協会普及参事                      |
|   | 多田 和子 | NPO法人ちば農業支援ネットワーク理事<br>(平成 28 年 10 月まで)    |
|   | 千原 信彦 | 元日本農業新聞論説委員                                |
|   | 都甲 忠義 | 元農林水産省構造改善局計画部資源課課長                        |
|   | 平岩 進  | 元農林水産省北陸農業試験場場長                            |
- (◎：委員長 ○：委員長代理)

## 6 大豆入札取引委員会及び取引監視委員会の開催

### (1) 大豆入札取引委員会

第 52 回 平成 28 年 12 月 7 日

- ①平成 28 年産大豆入札取引に係る売り手・買い手登録状況及び入札販売計画
- ②平成 28 年産大豆入札取引の運営方針
- ③大豆の播種前入札取引に係る業務規程案（現行の大豆の入札取引に係る業務規程の改正を含む）

第 53 回 平成 29 年 9 月 11 日

- ①平成 28 年産大豆収穫後入札取引の実施状況
- ②平成 29 年産大豆播種前入札取引（試験導入）の実施状況
- ③播種前入札取引の本格実施に向けた制度・運用の見直しに関する検討

### (2) 取引監視委員会（全体委員会）

第 35 回 平成 28 年 12 月 9 日

- ①平成 28 年産大豆入札取引に係る入札販売計画及び入札取引運営方針
- ②播種前入札取引における取引監視方法
- ③平成 28 年大豆入札取引に係る取引監視方針

第 36 回 平成 29 年 8 月 30 日

- ①平成 28 年産大豆収穫後入札取引及び 29 年産大豆播種前入札取引の実施状況
- ②平成 28 年産大豆収穫後入札取引及び 29 年産大豆播種前入札取引に係る取引監視の状況



## 第Ⅱ部

# 資 料 編



# 1 大豆入札取引の仕組み

## 上場対象の大豆

・農産物検査法、農産物規格規程に基づく普通大豆1～3等及び特定加工用大豆検査合格品

## 上場ロットの単位

・ロット単位で上場、1ロット9.6トン以上の数量(実際には9.9トンの場合が多い)

## 入札ロット明細書に示される情報

・売り手の区分

上場者名を表示

・産地品種銘柄等の区分

産地名：道府県名を表示

銘柄：粒区分(注1)＋品種名(注2及び3)の形式で表示

注1：大粒、中粒、小粒、極小粒のほか、小粒・極小粒品種であって基準値より径が大きい粒を一定割合以上含むため、農産物検査規格上、小粒に該当しないものは、上場者の自主規格により(小粒)と表示

注2：粒区分が注1の(小粒)に該当する場合、品種名は品種名＋(小粒)の形式で表示(銘柄表示の例：(小粒)スズマル(小粒))

当該品種に係る大粒の基準値が一般より高く設定されているため、中粒であるが他品種であれば大粒に該当する場合、品種名は品種名＋大の形式で表示(銘柄表示の例：中粒ミヤギシロメ大)

注3：品種群銘柄である北海道とよまさりの場合、品種名は品種群銘柄名＋構成品種名の形式で表示(銘柄表示の例：大粒とよまさりユキホマレ)

・荷姿及び量目の区分

紙袋(30kg)、樹脂袋(60kg)、麻袋(60kg)又はフレコン(600kg、660kg、750kg、900kg等)と表示

・入札年月日

当該入札回の実施年月日を表示

・受渡年月日(受渡期限)

入札日から60日後で設定(該当日が日曜等非営業日である場合は直前の金曜日)

## 大豆の収穫後入札取引の実施手順(流れ図)

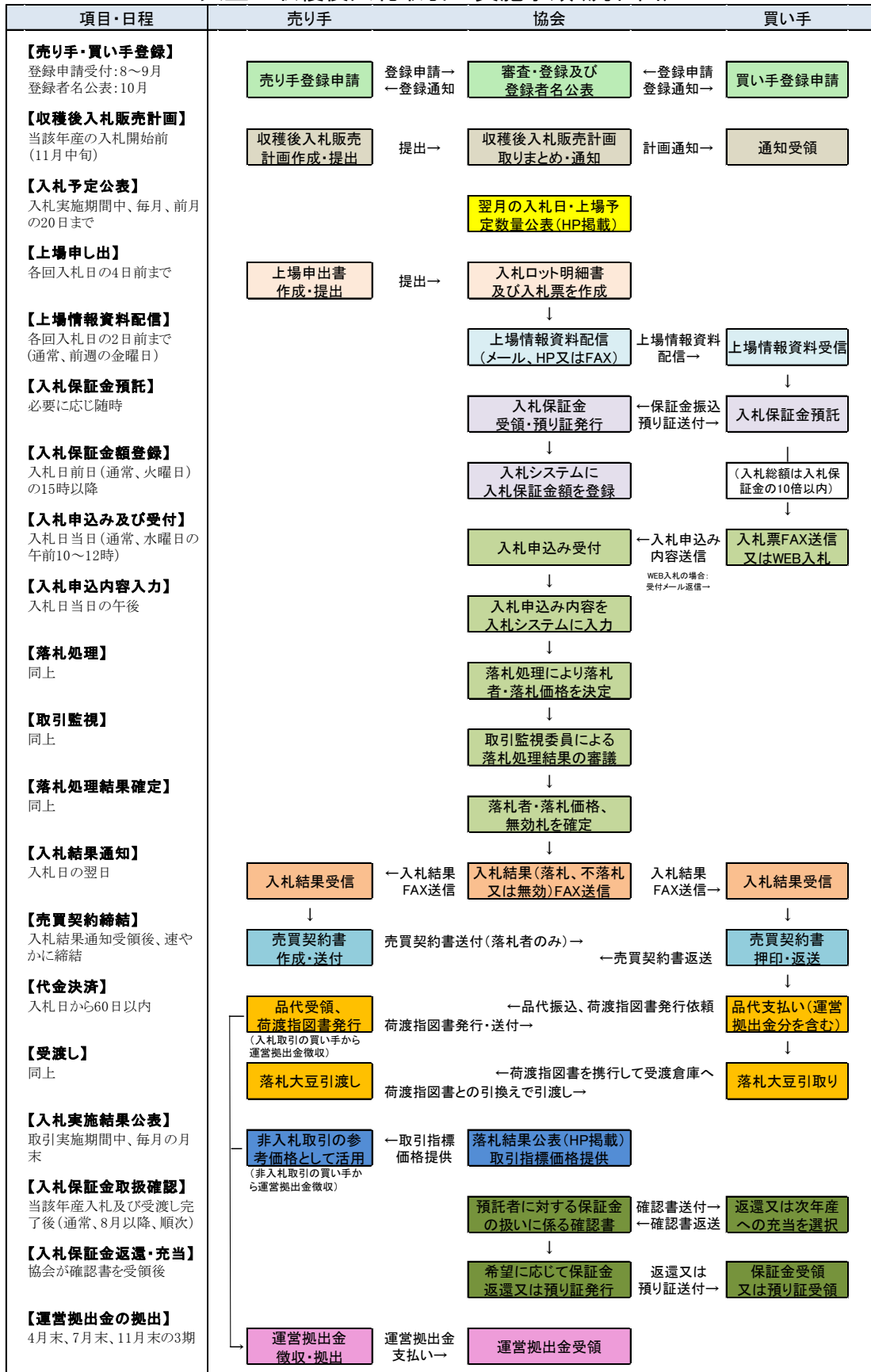

(参考)

## ■国産大豆の検査の基準等〔検査規格〕

### (1)種類

普通大豆、特定加工大豆及び種子大豆(粒別はいずれも大粒、中粒、小粒及び極小粒)

### (2)銘柄

普通大豆及び特定加工用大豆

イ 大粒大豆及び中粒大豆

産地品種銘柄

道府県	品 種
北海道	秋田(大粒大豆を除く。)、大袖の舞、大袖振、音更大袖振、タマフクラ、つるの子、ツルムスメ、とよまさり、ハヤヒカリ(大粒大豆を除く。)、光黒及びゆきびりか

(以下、略)

ロ 小粒及び極小粒大豆

産地品種銘柄

道府県	品 種
北海道	スズヒメ、スズマル及びユキシズカ

(以下、略)

### (3)規格

イ 量目(以下、略)

ロ 荷造り及び包装(以下、略)

ハ 品位(以下は、内容を整理した表である。種子大豆は、省略)

種類	項目	最低限度		最高限度				
		粒度 (%)	形質	水分 (%)	被害粒、未熟粒、異種穀粒及び異物			
					計 (%)	著しい被害粒等 (%)	異種穀粒 (%)	異物 (%)
普通大豆	等級							
	1等	70	1等標準品	15.0	15	1	0	0
	2等	70	2等標準品	15.0	20	2	1	0
	3等	70	3等標準品	15.0	30	4	2	0
	規格外	1等から3等までのそれぞれの品位に適合しない大豆であって、異種穀粒及び異物が50%以上混入していないもの。						
特定加工用大豆	合格	70	標準品	15.0	35	5	2	0
	規格外	合格の品位に適合しない大豆であって、異種穀粒及び異物が50%以上混入していないもの。						

※北海道において生産された大豆のうち、普通大豆の3等のもの及び特定加工用大豆の合格のものに限り、その水分の最高限度は、本表の数値に1.0%を加算したものとする。

※普通大豆の色の区分は、黄色、黒色、茶色、青色とし、それぞれの色の大豆にはその色以外の色のものの粒が1等級のものにあつては0%、2等級のものにあつては5%、3等級のものにあつては10%を超えて混入してはならない。

※特定加工用大豆…豆腐・油揚、醤油、きなこ等製品の段階において、大豆の原形をとどめない用途に使用される大豆。

※粒度: 次の表の上欄に掲げる区分に応じ、それぞれ同表の下欄に掲げる大きさの目の丸目ふるいをもって分け、ふるいの上に残る粒の全量に対する重量比をいう。

区分	ふるいの目の大きさ
大粒大豆	直径7.9mm
	北海道つるの子、光黒、岩手県・宮城県ミヤギシロメ、福井県・滋賀県他オオツルにあつては8.5mm
	北海道タマフクラ 9.1mm
中粒大豆	直径7.3mm以上大粒未満
小粒大豆	直径5.5mm以上中粒未満
極小粒大豆	直径4.9mm以上小粒未満

根拠法令: 農産物検査法に基づく農産物規格規程(農林水産省告示)

## 平成28年産大豆の産地品種銘柄一覧表

都道府県	普通大豆及び特定加工用大豆の産地品種銘柄		
	大粒・中粒	中粒	小粒・極小粒
北海道	大袖の舞、大袖振、音更大袖振、タマフクラ、つるの子、ツルムスメ、とよまさり、ゆきびりか	秋田、ハヤヒカリ	スズヒメ、スズマル、ユキシズカ
青森県	おおすず	オクシロメ	
岩手県	青丸くん、シュウリュウ、スズカリ、ナンブシロメ、ミヤギシロメ、ユキホマレ、リュウホウ		コスズ、すずほのか
宮城県	あきみやび、あやこがね、きぬさやか、タチナガハ、タンレイ、ミヤギシロメ		コスズ、すずほのか
秋田県	秋試緑一号、あきたみどり、すずさやか、タチユタカ、リュウホウ		コスズ
山形県	あやこがね、エンレイ、里のほほえみ、スズユタカ、タチユタカ、リュウホウ、シュウリュウ*		すずかおり
福島県	あやこがね、おおすず、スズユタカ、タチナガハ、ふくいぶき		コスズ、すずほのか
茨城県	タチナガハ、ハタユタカ、里のほほえみ*		納豆小粒
栃木県	エンレイ、里のほほえみ、タチナガハ、たまうらら、なごみまる		納豆小粒
群馬県	オオツル、タチナガハ、ハタユタカ		
埼玉県	エンレイ、行田在来、タチナガハ、白光、里のほほえみ*		
千葉県	サチユタカ、タチナガハ、フクユタカ		
山梨県	あやこがね、エンレイ、ナカセンナリ		
長野県	ギンレイ、すずほまれ、タチナガハ、つぶほまれ、ナカセンナリ		すずるまん
静岡県	フクユタカ		
新潟県	あやこがね、エンレイ、スズユタカ、タチナガハ、里のほほえみ*		コスズ、すずるまん
富山県	エンレイ、オオツル、シュウレイ		
石川県	あやこがね、エンレイ、里のほほえみ、フクユタカ		コスズ
福井県	あやこがね、エンレイ、オオツル、里のほほえみ、フクユタカ		
岐阜県	アキシロメ、タチナガハ、中鉄砲、つやほまれ、フクユタカ		
愛知県	フクユタカ		
三重県	オオツル、タマホマレ、フクユタカ		すずおとめ
滋賀県	エンレイ、オオツル、ことゆたか、タマホマレ、フクユタカ		
京都府	エンレイ、オオツル、京白丹波、サチユタカ、タマホマレ		
兵庫県	あやこがね、オオツル、こがねさやか、サチユタカ、タマホマレ、夢さよう、たつまる*		
奈良県	あやみどり、サチユタカ		
鳥取県	エンレイ、サチユタカ、すずこがね、タマホマレ		
島根県	青丸くん、サチユタカ、シュウレイ、タマホマレ、トヨシロメ、ナカセンナリ、フクユタカ		
岡山県	サチユタカ、タマホマレ、トヨシロメ、フクユタカ		
広島県	アキシロメ、あきまる、サチユタカ、ハタユタカ		
山口県	サチユタカ、フクユタカ		
徳島県	フクユタカ		
香川県	フクユタカ		
愛媛県	サチユタカ、フクユタカ		
高知県	サチユタカ、フクユタカ		
福岡県	キヨミドリ、フクユタカ、むらゆたか		すずおとめ
佐賀県	フクユタカ、むらゆたか		すずおとめ
長崎県	フクユタカ		
熊本県	フクユタカ、むらゆたか		すずおとめ、すずかれん
大分県	トヨシロメ、フクユタカ		すずおとめ
宮崎県	キヨミドリ、フクユタカ		
鹿児島県	フクユタカ		すずおとめ

資料：農産物規格規程（平成13年2月28日農林水産省告示244号）及び平成28年産産地品種銘柄一覧から作成  
注：1 上記資料は、農林水産省ホームページの下記URLに掲載されています。

<http://www.maff.go.jp/j/seisan/syoryu/kensa/sentaku/>

- 2 \*印は平成28年産で新たに設定された品種銘柄です。
- 3 黒大豆の品種銘柄は割愛してあります。

## 入札ロット明細書の例

平成〇年産 第〇回 入札ロット明細書

平成〇年〇月〇日

売り手コード	略称	産地コード	産地名	荷姿	量目	入札年月日	受渡年月日	平成
001	全農	040	宮城	紙袋	30kg	平成〇年〇月〇日	平成〇年〇月〇日	

ロットNo.	ロット区分	銘柄	数量				倉所	集荷業者
			1等	2等	3等	特定		
*----8	同	大粒 タチナガハ		330			ZLCみやぎ鮫川古川	JAみどりの
*----9	同	大粒 タチナガハ		330			ZLCみやぎ鮫川古川	JAみどりの
*32041	同	大粒 タチナガハ			330		ZLCみやぎ鮫川古川	JAみどりの
*----2	同	大粒 タチナガハ			330		ZLCみやぎ鮫川古川	JAみどりの
*----3	同	大粒 タチナガハ			330		ZLCみやぎ鮫川古川	JAみどりの
*32051	同	中粒 ミヤギシロメ大		330			日通白石蔵王一集約	JAみやぎ仙南
*----2	同	中粒 ミヤギシロメ大		330			日通白石蔵王一集約	JAみやぎ仙南
32060	混	中粒 ミヤギシロメ大		330			日通塩釜貞山一集約	JA加美よつば
		中粒 ミヤギシロメ大			327		日通塩釜貞山一集約	JA加美よつば
*32071	同	大粒 ミヤギシロメ		330			日通橋浦一集約	JA仙台
*----2	同	大粒 ミヤギシロメ			330		日通橋浦一集約	JA仙台
*----3	同	大粒 ミヤギシロメ			330		日通橋浦一集約	JA仙台
32080	単	大粒 ミヤギシロメ				330	日通橋浦一集約	JA仙台
*32091	同	中粒 ミヤギシロメ				330	日通橋浦一集約	JA仙台
*----2	同	中粒 ミヤギシロメ				330	日通橋浦一集約	JA仙台
*----3	同	中粒 ミヤギシロメ				330	日通橋浦一集約	JA仙台
*----4	同	中粒 ミヤギシロメ				330	日通橋浦一集約	JA仙台
*----5	同	中粒 ミヤギシロメ				330	日通橋浦一集約	JA仙台
32120	単	大粒 ミヤギシロメ	330				ZLCみやぎ鮫川古川	JAみどりの
*32131	同	中粒 ミヤギシロメ大	330				ZLCみやぎ鮫川古川	JAみどりの
*----2	同	中粒 ミヤギシロメ大	330				ZLCみやぎ鮫川古川	JAみどりの
32140	単	大粒 ミヤギシロメ		330			日通塩釜仙台港一集約	JAあさひな
*32151	同	中粒 ミヤギシロメ大		330			日通塩釜仙台港一集約	JAあさひな
*----2	同	中粒 ミヤギシロメ大		330			日通塩釜仙台港一集約	JAあさひな
*----3	同	中粒 ミヤギシロメ大		330			日通塩釜仙台港一集約	JAあさひな

「同」は同一銘柄複数ロット、「単」は単一ロット、「混」は混合ロットを表します。

〇頁

### 【上場ロットの種類に関する説明】

#### 1 単一ロット

「単」と表示されたロット（例えば、上記表の32080）は「単一ロット」。産地、品種銘柄、粒の大きさ、等級、倉所、集荷業者とも同一の大豆を、独立した1つのロットとして上場したもので、最も一般的かつ基本的なロット区分。ロット番号の末尾は必ず0となっている。

#### 2 混合ロット

「混」と表示されたロット（例えば、上記表の32060）は「混合ロット」。粒の大きさ、等級、倉所、集荷業者等のいずれかが異なる上場下限数量（160俵）に満たない複数の小ロットを組み合わせる1つのロットとして上場したもの。上場ロット明細書では、小ロットごとの番号ではなく冒頭行に全体を代表する末尾数字0のロットNo.が記載され、以下、番号を省略してロットを構成する大豆の内訳が記載されるが、入札票では、単一ロットの場合と同様にロット番号のみが記載され、小ロットの内訳は表示されない。

#### 3 同一銘柄複数ロット

「同」と表示されたロット（例えば、上記表の32091～32095）は「同一銘柄複数ロット」。同一倉所に保管され、かつ、産地、品種銘柄、粒の大きさ、等級、集荷業者とも同一の大ロットの大豆を、同一数量の複数の入札単位ロットに分割して上場したもの。ロットNo.は、\*32091、\*----2、\*----3のように単一ロットとは異なる表示方法となっており（末尾数字は0ではなく1以上の枝番）、さらに入札票では1つの同一銘柄複数ロット内の入札単位ロットは太線枠で囲まれている。落札に際しては、同じ太線枠内の入札単位ロットはグループ処理されるので、どの枝番のロットに入札しても落札結果が変わることはない。なお、入札票の1つの太線枠内の複数の入札単位ロットに入札申込みをする場合は、必ず同一価格でなければならない。1つの太線枠内の複数の入札単位ロットに2以上の異なる価格で入札した場合は、自動的に全ての入札ロットとも複数価格のうち最高価格で入札したものとみなして落札処理される。

## 入札票の例

### 平成28年産 第8回入札票

平成29年7月19日

公益財団法人日本特産農産物協会  
理事長 両宮 宏司 殿

FAX番号：03-5545-3868(入札専用)

301

登録番号	名称	届出印
		印
(担当者名及び連絡用電話番号)		

大豆の入札取引に係る業務規程に基づき、つぎのとおり申し込みます。

ロットNo.	数量 (個/60kg)	入札価格 (円/60kg)	ロットNo.	数量 (個/60kg)	入札価格 (円/60kg)	ロットNo.	数量 (個/60kg)	入札価格 (円/60kg)
30010	165	円	*30071	165	円	*---4	165	円
*30021	165	円	*---2	165	円	*---5	165	円
*---2	165	円	*---3	165	円	*---6	165	円
*---3	165	円	*---4	165	円	*32031	165	円
*---4	165	円	30080	165	円	*---2	165	円
*---5	165	円	*30091	165	円	*---3	165	円
*---6	165	円	*---2	165	円	*32041	165	円
*30031	165	円	31010	165	円	*---2	165	円
*---2	165	円	31020	165	円	*---3	165	円
*30041	165	円	31030	165	円	*---4	165	円
*---2	165	円	31040	165	円	*---5	165	円
*---3	165	円	*32011	165	円	*---6	165	円
*30051	165	円	*---2	165	円	*---7	165	円
*---2	165	円	*---3	165	円	*---8	165	円
*30061	165	円	*---4	165	円	*---9	165	円
*---2	165	円	*---5	165	円	*33011	165	円
*---3	165	円	*---6	165	円	*---2	165	円
*---4	165	円	*32021	165	円	*---3	165	円
*---5	165	円	*---2	165	円	*---4	165	円
*---6	165	円	*---3	165	円	*---5	165	円

**記載上の注意事項**

1. 太枠部は同一銘柄複数ロットを示す。  
複数のロットに入札の場合は同一価格とすること。
2. 記載事項の訂正はしないこと。
3. 入札金額に10円未満の端数をつけないこと。
4. 同一ロットについて2通以上の入札をしないこと。

入札保証金

円

入札金額総計

入札金額の総計を計算し、記入してください。

円



入札する入札票の枚数を  
(現在ページ/総ページ)で記入

注：太線枠内は同一銘柄複数ロットで、枠内の複数のロットに入札する場合は、全て同一価格に設定しなければならない。枠内に異なる複数の価格が記入されていた場合は、それらのうち最も高い価格に統一して落札処理を行う。



## 2 平成 28 年産大豆集荷・販売計画

農林水産省が生産者団体等から提出された平成 28 年産大豆集荷・販売計画を取りまとめ、平成 28 年 11 月に公表した標記資料を、次ページ以降に掲載した。

平成28年産大豆の集荷・販売計画（総括表）

単位：ha、t

都道府県	全国農業協同組合連合会				全国主食集荷協同組合連合会				合計			
	作付 予定 面積	集荷予定数量			作付 予定 面積	集荷予定数量			作付 予定 面積	集荷予定数量		
		前回 (7月)	今回 (11月)	前回 との差		前回 (7月)	今回 (11月)	前回 との差		前回 (7月)	今回 (11月)	前回 との差
北海道	33,942	67,830	64,085	▲ 3,745	1,831	4,992	3,551	▲ 1,441	35,773	72,822	67,636	▲ 5,186
青森	4,003	5,690	5,866	176	17	30	29	▲ 1	4,020	5,720	5,895	175
岩手	3,254	4,820	4,711	▲ 109					3,254	4,820	4,711	▲ 109
宮城	10,200	17,330	16,677	▲ 653					10,200	17,330	16,677	▲ 653
秋田	6,716	8,570	7,806	▲ 764	143	226	200	▲ 26	6,859	8,796	8,006	▲ 790
山形	3,937	5,580	5,478	▲ 102	31	39	38	▲ 1	3,968	5,619	5,516	▲ 103
福島	842	1,100	1,056	▲ 44					842	1,100	1,056	▲ 44
茨城	2,935	4,430	4,366	▲ 64	372	688	470	▲ 218	3,307	5,118	4,836	▲ 282
栃木	2,278	4,350	4,019	▲ 331	183	497	420	▲ 77	2,461	4,847	4,439	▲ 408
群馬	89	120	102	▲ 18					89	120	102	▲ 18
埼玉	211	280	236	▲ 44					211	280	236	▲ 44
千葉	448	610	665	55					448	610	665	55
新潟	4,486	7,780	7,808	28	1	2	3	1	4,487	7,782	7,811	29
富山	4,427	7,840	4,463	▲ 3,377					4,427	7,840	4,463	▲ 3,377
石川	1,366	2,180	1,992	▲ 188					1,366	2,180	1,992	▲ 188
福井	910	1,630	1,538	▲ 92					910	1,630	1,538	▲ 92
長野	1,235	2,230	2,008	▲ 222					1,235	2,230	2,008	▲ 222
岐阜	2,486	2,590	3,009	419					2,486	2,590	3,009	419
静岡	190	110	135	25					190	110	135	25
愛知	4,202	5,500	5,761	261					4,202	5,500	5,761	261
三重	4,146	3,730	4,650	920					4,146	3,730	4,650	920
滋賀	5,435	7,020	6,822	▲ 198	55	76	69	▲ 7	5,490	7,096	6,891	▲ 205
兵庫	542	520	455	▲ 65					542	520	455	▲ 65
奈良	24	40	40	0					24	40	40	0
鳥取	542	590	715	125					542	590	715	125
島根	422	640	609	▲ 31					422	640	609	▲ 31
岡山	123	150	150	0					123	150	150	0
広島	284	300	233	▲ 67					284	300	233	▲ 67
山口	779	1,100	1,040	▲ 60					779	1,100	1,040	▲ 60
香川	45	20	20	0					45	20	20	0
愛媛	332	500	365	▲ 135					332	500	365	▲ 135
高知	48	30	34	4					48	30	34	4
福岡	7,744	13,560	14,295	735	92	232	200	▲ 32	7,836	13,792	14,495	703
佐賀	7,850	15,700	15,072	▲ 628	75	191	160	▲ 31	7,925	15,891	15,232	▲ 659
長崎	381	640	429	▲ 211					381	640	429	▲ 211
熊本	2,261	4,180	4,613	433	10	22	18	▲ 4	2,271	4,202	4,631	429
大分	1,273	1,280	1,193	▲ 87	123	149	92	▲ 57	1,396	1,429	1,285	▲ 144
宮崎	178	120	135	15					178	120	135	15
鹿児島	264	310	183	▲ 127					264	310	183	▲ 127
計	120,830	201,000	192,800	▲ 8,200	2,933	7,144	5,250	▲ 1,894	123,763	208,144	198,050	▲ 10,094

(対前年実績+5,162ha(+4.4%)、+8,917t(+4.7%))

## 平成 28 年産大豆の集荷・販売計画（概要・速報）

### 1. 作成方法

#### (1) 集荷計画

本会が例年実施している 10 月末時点の集荷見込み調査にもとづき、地域別・銘柄別の集荷計画を作成した。

#### (2) 販売計画

ア. 集荷計画数量及び播種前契約数量にもとづき、計画的な販売と円滑な受渡を目的として作成した。

イ. 入札取引数量は、国産大豆の生産計画及び集荷・販売計画作成要領の取扱いについて（平成 19 年 3 月 30 日付け 18 生産第 9424 号農林水産省生産局農産振興課長通知）及び（公財）日本特産農産物協会の業務規程に基づき、県別・銘柄別に集荷計画数量の 1/3 を目標として作成した。

### 2. 集荷計画

(1) 全国の集荷計画は、192,800 トンで 27 年産対比 105%、生産計画対比 96%となっている。

(2) 北海道においては、播種後の天候不順や台風による冠水・倒伏被害等により、生産計画を下回る見込みとなっている。北陸地区については、9 月中旬までは順調な生育であったが、登熟期間中の天候不順により腐敗粒や病害粒が多く発生し、特に富山県においては大きな減産となる。また、東日本においても 9 月の日照不足の影響で小粒化傾向となっており、生産計画をやや下回る見込みとなっている。なお、これらの産地において、天候不順の影響により収穫作業が例年より遅れているところが多く、調製選別・入庫作業が例年に比べやや後ろ倒しとなっており、今後の製品歩留まりの具合によっては下方修正となる可能性がある。一方、東海・九州地区においては概ね生産計画通りの集荷数量が見込まれる。

(3) 対象 39 道県の前年産集荷実績と比較すると、増加は 27 県、減少は 12 県となっている。

#### <集荷計画数量>

単位：トン・%

地区	28年産 集荷計画 ①	27年産 集荷実績 ②	28年産 生産計画 ③	27年産 対比 ④=①/②
北海道	64,100	59,596	67,830	108%
東日本	60,900	61,365	63,000	99%
西日本	31,900	34,891	34,370	91%
九州	35,900	27,734	35,790	129%
合計	192,800	183,586	201,000	105%

※28年産生産計画・集荷計画については100 t 単位でラウンド処理している

### 3. 主要品種の動向（上位 10 銘柄）

単位：トン・%

品種名	26年産 集荷実績 ①	27年産 集荷実績 ②	28年産 集荷計画 ③	26年産 対比 ④=③/①	27年産 対比 ⑤=③/②
フクユタカ	47,454	40,366	50,900	107%	126%
とよまさり	38,647	44,534	49,000	127%	110%
エンレイ	17,334	19,354	11,800	68%	61%
リュウホウ	10,227	13,337	11,200	110%	84%
里のほほえみ	5,435	9,202	11,100	204%	121%
ユキシズカ	7,093	9,222	10,100	142%	110%
タチナガハ	10,725	9,014	9,800	91%	109%
ミヤギシロメ	6,877	5,171	5,800	84%	112%
おおすず	4,424	6,003	5,800	131%	97%
タンレイ	4,425	3,965	4,000	90%	101%

※ 28年産集荷計画については100 t 単位でラウンド処理している。

### 4. 販売計画

集荷予定数量（t）	取引方式	販売予定数量（t）
192,800	入札取引	64,300（33%）
	相対・契約栽培取引	128,600（67%）
	合計	192,800（100%）

※ 数量については100 t 単位でラウンド処理している。

1. 集荷・販売計画総括表

(単位：トン)

集荷予定数量	販売予定数量				
	取引方式	期別			合計
		11~2月	3~5月	6~10月	
192,831	入札取引	15,790	29,900	18,583	64,273
	相対・契約栽培取引	29,464	48,344	50,751	128,559
	総計	45,254	78,244	69,333	192,831

以上

## 2. 集荷計画

(単位:t)

都府県	銘柄	集荷予定数量
北海道	とよまさり	49,016
	ユキシズカ	10,113
	スズマル	2,773
	音更大袖振	969
	ハヤヒカリ	542
	秋田	464
	ツルムスメ	188
	大袖の舞	12
	ゆきぴりか	6
	大袖振	3
	つるの子	0
	タマフクラ	0
	その他	0
		合計
青森	おおすず	5,767
	オクシロメ	99
	合計	5,866
岩手	リュウホウ	2,709
	ナンプシロメ	1,035
	シュウリュウ	894
	スズカリ	10
	ミヤギシロメ	3
	その他	60
	合計	4,711
宮城	ミヤギシロメ	5,784
	タチナガハ	6,225
	タンレイ	4,032
	あやこがね	285
	きぬさやか	188
	すずほのか	139
	あきみやび	24
	合計	16,677
秋田	リュウホウ	7,739
	コスズ	66
	その他	1
	合計	7,806
山形	里のほほえみ	3,011
	エンレイ	1,357
	リュウホウ	789
	あやこがね	134
	すずかおり	44
	シュウリュウ	68
	タチユタカ	58
	その他	17
	合計	5,478
福島	タチナガハ	725
	あやこがね	314
	すずほのか	1
	ふくいぶき	1
	その他	15
	合計	1,056

## 2. 集荷計画

(単位:t)

都府県	銘柄	集荷予定数量
茨城	タチナガハ	2,637
	納豆小粒	1,024
	里のほほえみ	467
	ハタユタカ	223
	その他	17
	合計	4,366
栃木	里のほほえみ	3,870
	納豆小粒	149
	合計	4,019
群馬	タチナガハ	75
	ハタユタカ	26
	その他	1
	合計	102
埼玉	里のほほえみ	203
	白光	30
	その他	3
	合計	236
千葉	フクユタカ	473
	サチユタカ	128
	タチナガハ	64
	合計	665
長野	ナカセンナリ	1,607
	すずほまれ	132
	ギンレイ	126
	つぶほまれ	116
	すずろまん	27
	タチナガハ	1
	合計	2,008
新潟	エンレイ	6,705
	里のほほえみ	724
	あやこがね	279
	タチナガハ	74
	コスズ	18
	その他	8
	合計	7,808
静岡	フクユタカ	135
	合計	135
富山	エンレイ	3,100
	シュウレイ	1,228
	オオツル	135
	合計	4,463
石川	里のほほえみ	1,499
	エンレイ	454
	コスズ	13
	フクユタカ	12
	あやこがね	14
	その他	0
	合計	1,992

## 2. 集荷計画

(単位:t)

都府県	銘柄	集荷予定数量
岐阜	フクユタカ	2,956
	タチナガハ	37
	アキシロメ	6
	その他	10
	合計	3,009
愛知	フクユタカ	5,758
	その他	3
	合計	5,761
三重	フクユタカ	4,620
	すずおとめ	30
	合計	4,650
福井	里のほほえみ	1,358
	エンレイ	147
	あやこがね	23
	オオツル	9
	合計	1,538
滋賀	フクユタカ	2,826
	ことゆたか	2,121
	オオツル	1,196
	タマホマレ	645
	エンレイ	34
	合計	6,822
兵庫	サチユタカ	172
	こがねさやか	76
	夢さよう	61
	たつまる	146
	合計	455
奈良	サチユタカ	37
	あやみどり	2
	合計	40
鳥取	サチユタカ	657
	タマホマレ	31
	フクユタカ	5
	すずこがね	9
	エンレイ	14
	合計	715
島根	サチユタカ	375
	タマホマレ	118
	フクユタカ	71
	ナカセンナリ	34
	その他	12
	合計	609
岡山	トヨシロメ	82
	サチユタカ	58
	タマホマレ	10
	合計	150
広島	あきまる	168
	サチユタカ	65
	合計	233



## 2. 集荷計画

(単位:t)

都府県	銘柄	集荷予定数量
山口	サチユタカ	878
	フクユタカ	162
	合計	1,040
香川	フクユタカ	20
	その他	0
	合計	20
愛媛	フクユタカ	281
	サチユタカ	1
	その他	84
合計	365	
高知	フクユタカ	34
	合計	34
福岡	フクユタカ	14,189
	すずおとめ	106
	合計	14,295
佐賀	フクユタカ	13,037
	むらゆたか	2,035
	合計	15,072
長崎	フクユタカ	429
	合計	429
熊本	フクユタカ	4,454
	すずおとめ	126
	むらゆたか	24
	すずかれん	9
	合計	4,613
大分	フクユタカ	1,130
	すずおとめ	63
	合計	1,193
宮崎	フクユタカ	135
	合計	135
鹿児島	フクユタカ	172
	すずおとめ	11
	合計	183
全国合計		192,831

※ 数量は1 t 単位でラウンド処理しているため、合計が一致しないことがある

## 3. 販売計画(道府県別・銘柄別・取引手法別・時期別販売予定数量)

(単位:t)

道府県	銘柄	取引方式	期別			合計
			11~2月	3~5月	6月~	
北海道	とよまさり	入札取引	4,250	8,000	4,780	17,030
		相対・契約栽培取引	7,550	14,010	10,427	31,987
	とよまさり 集計	11,800	22,010	15,206	49,016	
	ユキシズカ	入札取引	870	1,640	981	3,491
		相対・契約栽培取引	0	2,020	4,602	6,622
	ユキシズカ 集計	870	3,660	5,583	10,113	
	スズマル	入札取引	230	430	264	924
		相対・契約栽培取引	0	1,120	729	1,849
	スズマル 集計	230	1,550	993	2,773	
	音更大袖振	入札取引	50	100	75	225
		相対・契約栽培取引	90	480	174	744
	音更大袖振 集計	140	580	249	969	
	ハヤヒカリ	入札取引	30	70	50	150
		相対・契約栽培取引	0	170	222	392
	ハヤヒカリ 集計	30	240	272	542	
	秋田	入札取引	0	0	0	0
		相対・契約栽培取引	180	270	14	464
	秋田 集計	180	270	14	464	
	ツルムスメ	入札取引	0	0	0	0
		相対・契約栽培取引	118	70	0.0	188
	ツルムスメ 集計	118	70	0	188	
	大袖の舞	入札取引	0	0	0	0
		相対・契約栽培取引	0	10	2	12
	大袖の舞 集計	0	10	2	12	
	ゆきぴりか	入札取引	0	0	0	0
		相対・契約栽培取引	0	0	6	6
	ゆきぴりか 集計	0	0	6	6	
	大袖振	入札取引	0	0	0	0
		相対・契約栽培取引	0	0	3	3
	大袖振 集計	0	0	3	3	
	北海道 集計		13,368	28,390	22,328	64,085
	青森	おおすず	入札取引	500	950	572
相対・契約栽培取引			970	1,260	1,515	3,745
おおすず 集計		1,470	2,210	2,087	5,767	
オクシロメ		入札取引	0	10	20	30
		相対・契約栽培取引	0	50	19	69
オクシロメ 集計	0	60	39	99		
青森 集計		1,470	2,270	2,126	5,866	
岩手	リュウホウ	入札取引	250	470	283	1,003
		相対・契約栽培取引	610	550	546	1,706
	リュウホウ 集計	860	1,020	829	2,709	
	ナンブシロメ	入札取引	80	160	105	345
		相対・契約栽培取引	0	320	370	690
	ナンブシロメ 集計	80	480	475	1,035	
	シュウリュウ	入札取引	70	130	98	298
		相対・契約栽培取引	286	210	100.0	596
	シュウリュウ 集計	356	340	198	894	
	ミヤギシロメ	入札取引	0	0	0	0
		相対・契約栽培取引	0	0	3	3
	ミヤギシロメ 集計	0	0	3	3	
	スズカリ	入札取引	0	0	0	0
		相対・契約栽培取引	0	0	10	10
	スズカリ 集計	0	0	10	10	
	その他	入札取引	0	0	0	0
		相対・契約栽培取引	0	40	20	60
その他 集計	0	40	20	60		
岩手 集計		1,296	1,880	1,535	4,711	

道府県	銘柄	取引方式	期別			合計
			11~2月	3~5月	6月~	
宮城	ミヤギシロメ	入札取引	490	930	578	1,998
		相対・契約栽培取引	1,460	1,280	1,046	3,786
	ミヤギシロメ 集計		1,950	2,210	1,624	5,784
	タチナガハ	入札取引	580	1,090	665	2,335
		相対・契約栽培取引	1,860	1,010	1,020	3,890
	タチナガハ 集計		2,440	2,100	1,685	6,225
	タンレイ	入札取引	340	650	404	1,394
		相対・契約栽培取引	920	890	828	2,638
	タンレイ 集計		1,260	1,540	1,232	4,032
	あやこがね	入札取引	0	0	0	0
		相対・契約栽培取引	50	60	175	285
	あやこがね 集計		50	60	175	285
	きぬさやか	入札取引	0	0	0	0
		相対・契約栽培取引	148	40	0	188
	きぬさやか 集計		148	40	0	188
	すずほのか	入札取引	0	0	0	0
		相対・契約栽培取引	0	100	39	139
	すずほのか 集計		0	100	39	139
	あきみやび	入札取引	0	0	0	0
		相対・契約栽培取引	0	0	24	24
あきみやび 集計		0	0	24	24	
宮城 集計			5,848	6,050	4,779	16,677
秋田	リュウホウ	入札取引	680	1,280	770	2,730
		相対・契約栽培取引	1,210	1,680	2,120	5,010
	リュウホウ 集計		1,890	2,960	2,889	7,739
	コスズ	入札取引	0	0	0	0
		相対・契約栽培取引	0	40	26	66
	コスズ 集計		0	40	26	66
	その他	入札取引	0	0	0	0
		相対・契約栽培取引	0	0	1	1
その他 集計		0	0	1	1	
秋田 集計			1,890	3,000	2,916	7,806
山形	エンレイ	入札取引	110	210	132	452
		相対・契約栽培取引	500	370	35	905
	エンレイ 集計		610	580	167	1,357
	里のほほえみ	入札取引	270	500	314	1,084
		相対・契約栽培取引	1,030	580	317	1,927
	里のほほえみ 集計		1,300	1,080	631	3,011
	リュウホウ	入札取引	70	130	93	293
		相対・契約栽培取引	90	160	246	496
	リュウホウ 集計		160	290	339	789
	あやこがね	入札取引	0	0	0	0
		相対・契約栽培取引	104	30	0	134
	あやこがね 集計		104	30	0	134
	すずかおり	入札取引	0	0	0	0
		相対・契約栽培取引	0	10	34	44
	すずかおり 集計		0	10	34	44
	タチユタカ	入札取引	0	0	0	0
		相対・契約栽培取引	0	40	18	58
	タチユタカ 集計		0	40	18	58
	シュウリュウ	入札取引	0	0	0	0
		相対・契約栽培取引	0	50	18	68
シュウリュウ 集計		0	50	18	68	
その他	入札取引	0	0	0	0	
	相対・契約栽培取引	0	10	7	17	
その他 集計		0	10	7	17	
山形 集計			2,174	2,090	1,214	5,478

道府県	銘柄	取引方式	期別			合計
			11~2月	3~5月	6月~	
福島	タチナガハ	入札取引	60	120	92	272
		相対・契約栽培取引	160	60	233	453
	タチナガハ 集計		220	180	325	725
	あやこがね	入札取引	20	30	30	80
		相対・契約栽培取引	90	50	94	234
	あやこがね 集計		110	80	124	314
	ふくいぶき	入札取引	0	0	0	0
		相対・契約栽培取引	0	0	1	1
	ふくいぶき 集計		0	0	1	1
	すずほのか	入札取引	0	0	0	0
		相対・契約栽培取引	0	0	1	1
	すずほのか 集計		0	0	1	1
	その他	入札取引	0	0	0	0
		相対・契約栽培取引	0	0	15	15
その他 集計		0	0	15	15	
福島 集計			330	260	466	1,056
茨城	タチナガハ	入札取引	250	470	299	1,019
		相対・契約栽培取引	500	240	878	1,618
	タチナガハ 集計		750	710	1,177	2,637
	納豆小粒	入札取引	80	160	101	341
		相対・契約栽培取引	350	280	52	682
	納豆小粒 集計		430	440	154	1,024
	里のほほえみ	入札取引	20	40	40	100
		相対・契約栽培取引	190	150	27	367
	里のほほえみ 集計		210	190	67	467
	ハタユタカ	入札取引	0	0	0	0
		相対・契約栽培取引	0	20	203	223
	ハタユタカ 集計		0	20	203	223
	その他	入札取引	0	0	0	0
		相対・契約栽培取引	0	10	7	17
その他 集計		0	10	7	17	
茨城 集計			1,390	1,370	1,606	4,366
栃木	里のほほえみ	入札取引	350	660	400	1,410
		相対・契約栽培取引	830	910	720	2,460
	里のほほえみ 集計		1,180	1,570	1,120	3,870
	納豆小粒	入札取引	0	0	0	0
		相対・契約栽培取引	0	50	99	149
納豆小粒 集計		0	50	99	149	
栃木 集計			1,180	1,620	1,219	4,019
群馬	タチナガハ	入札取引	0	0	20	20
		相対・契約栽培取引	0	20	35	55
	タチナガハ 集計		0	20	55	75
	ハタユタカ	入札取引	0	0	10	10
		相対・契約栽培取引	0	0	16	16
	ハタユタカ 集計		0	0	26	26
	その他	入札取引	0	0	0	0
相対・契約栽培取引		0	0	1	1	
その他 集計		0	0	1	1	
群馬 集計			0	20	82	102
埼玉	里のほほえみ	入札取引	0	0	0	0
		相対・契約栽培取引	0	0	203	203
	里のほほえみ 集計		0	0	203	203
	白光	入札取引	0	0	0	0
		相対・契約栽培取引	20	10	0	30
	白光 集計		20	10	0	30
	その他	入札取引	0	0	0	0
相対・契約栽培取引		0	0	3	3	
その他 集計		0	0	3	3	
埼玉 集計			20	10	206	236

道府県	銘柄	取引方式	期別			合計
			11~2月	3~5月	6月~	
千葉	フクユタカ	入札取引	20	40	30	90
		相対・契約栽培取引	0	130	253	383
	フクユタカ 集計		20	170	283	473
	サチユタカ	入札取引	10	10	20	40
		相対・契約栽培取引	0	60	28	88
	サチユタカ 集計		10	70	48	128
	タチナガハ	入札取引	0	0	20	20
相対・契約栽培取引		0	20	24	44	
タチナガハ 集計		0	20	44	64	
千葉 集計			30	260	375	665
長野	ナカセンナリ	入札取引	160	310	206	676
		相対・契約栽培取引	390	280	261	931
	ナカセンナリ 集計		550	590	467	1,607
	すずほまれ	入札取引	0	0	0	0
		相対・契約栽培取引	0	0	132	132
	すずほまれ 集計		0	0	132	132
	ギンレイ	入札取引	0	0	0	0
		相対・契約栽培取引	40	50	36	126
	ギンレイ 集計		40	50	36	126
	つぶほまれ	入札取引	0	0	0	0
		相対・契約栽培取引	60	30	26	116
	つぶほまれ 集計		60	30	26	116
	すずろまん	入札取引	0	0	0	0
		相対・契約栽培取引	0	10	17	27
	すずろまん 集計		0	10	17	27
タチナガハ	入札取引	0	0	0	0	
	相対・契約栽培取引	0	0	1	1	
タチナガハ 集計		0	0	1	1	
長野 集計			650	680	678	2,008
新潟	エンレイ	入札取引	560	1,060	655	2,275
		相対・契約栽培取引	1,050	1,720	1,660	4,430
	エンレイ 集計		1,610	2,780	2,315	6,705
	あやこがね	入札取引	20	40	30	90
		相対・契約栽培取引	120	69	0	189
	あやこがね 集計		140	109	30	279
	里のほほえみ	入札取引	60	110	71	241
		相対・契約栽培取引	0	230	252	482
	里のほほえみ 集計		60	340	324	724
	タチナガハ	入札取引	0	0	0	0
		相対・契約栽培取引	0	10	64	74
	タチナガハ 集計		0	10	64	74
	コスズ	入札取引	0	0	0	0
		相対・契約栽培取引	0	0	18	18
コスズ 集計		0	0	18	18	
その他	入札取引	0	0	0	0	
	相対・契約栽培取引	0	8	0.0	8	
その他 集計		0	8	0	8	
新潟 集計			1,810	3,247	2,751	7,808
富山	エンレイ	入札取引	30	60	52	142
		相対・契約栽培取引	700	750	1,508	2,958
	エンレイ 集計		730	810	1,560	3,100
	シュウレイ	入札取引	100	190	119	409
		相対・契約栽培取引	120	170	529	819
	シュウレイ 集計		220	360	648	1,228
オオツル	入札取引	0	0	0	0	
	相対・契約栽培取引	0	40	95	135	
オオツル 集計		0	40	95	135	
富山 集計			950	1,210	2,303	4,463

道府県	銘柄	取引方式	期別			合計
			11～2月	3～5月	6月～	
石川	里のほほえみ	入札取引	130	250	170	550
		相対・契約栽培取引	130	280	540	950
	里のほほえみ 集計		260	530	709	1,499
	エンレイ	入札取引	30	50	40	120
		相対・契約栽培取引	180	80	74	334
	エンレイ 集計		210	130	114	454
	あやこがね	入札取引	0	0	0	0
		相対・契約栽培取引	0	10	4	14
	あやこがね 集計		0	10	4	14
	フクユタカ	入札取引	0	0	0	0
		相対・契約栽培取引	0	0	12	12
	フクユタカ 集計		0	0	12	12
	コスズ	入札取引	0	0	0	0
		相対・契約栽培取引	0	0	13	13
	コスズ 集計		0	0	13	13
石川 集計			470	670	852	1,992
岐阜	フクユタカ	入札取引	270	510	305	1,085
		相対・契約栽培取引	450	720	700	1,870
	フクユタカ 集計		720	1,230	1,006	2,956
	タチナガハ	入札取引	0	0	0	0
		相対・契約栽培取引	37	0	0	37
	タチナガハ 集計		37	0	0	37
	アキシロメ	入札取引	0	0	0	0
		相対・契約栽培取引	0	0	6	6
	アキシロメ 集計		0	0	6	6
	その他	入札取引	0	0	0	0
相対・契約栽培取引		0	0	10	10	
その他 集計		0	0	10	10	
岐阜 集計			757	1,230	1,022	3,009
静岡	フクユタカ	入札取引	0	0	20	20
		相対・契約栽培取引	40	70	5	115
	フクユタカ 集計		40	70	25	135
静岡 集計			40	70	25	135
愛知	フクユタカ	入札取引	510	970	599	2,079
		相対・契約栽培取引	1,730	1,080	869	3,679
	フクユタカ 集計		2,240	2,050	1,468	5,758
	その他	入札取引	0	0	0	0
		相対・契約栽培取引	0	0	3	3
その他 集計		0	0	3	3	
愛知 集計			2,240	2,050	1,471	5,761
三重	フクユタカ	入札取引	420	780	480	1,680
		相対・契約栽培取引	820	1,220	900	2,940
	フクユタカ 集計		1,240	2,000	1,380	4,620
	すずおとめ	入札取引	0	0	0	0
		相対・契約栽培取引	0	10	20	30
すずおとめ 集計		0	10	20	30	
三重 集計			1,240	2,010	1,400	4,650
福井	里のほほえみ	入札取引	120	220	143	483
		相対・契約栽培取引	80	310	485	875
	里のほほえみ 集計		200	530	628	1,358
	エンレイ	入札取引	0	10	20	30
		相対・契約栽培取引	0	30	87	117
	エンレイ 集計		0	40	107	147
	あやこがね	入札取引	0	0	0	0
		相対・契約栽培取引	0	0	23	23
	あやこがね 集計		0	0	23	23
	オオツル	入札取引	0	0	0	0
		相対・契約栽培取引	0	0	9	9
オオツル 集計		0	0	9	9	
福井 集計			200	570	768	1,538

道府県	銘柄	取引方式	期別			合計
			11~2月	3~5月	6月~	
滋賀	フクユタカ	入札取引	240	460	292	992
		相対・契約栽培取引	150	810	874	1,834
	フクユタカ 集計		390	1,270	1,166	2,826
	ことゆたか	入札取引	170	330	207	707
		相対・契約栽培取引	40	880	494	1,414
	ことゆたか 集計		210	1,210	701	2,121
	オオツル	入札取引	90	180	129	399
		相対・契約栽培取引	150	290	357	797
	オオツル 集計		240	470	486	1,196
	タマホマレ	入札取引	50	100	75	225
		相対・契約栽培取引	130	120	170	420
	タマホマレ 集計		180	220	245	645
	エンレイ	入札取引	0	0	0	0
		相対・契約栽培取引	24	10	0	34
	エンレイ 集計		24	10	0	34
	その他	入札取引	0	0	0	0
		相対・契約栽培取引	0	0	0	0
	その他 集計		0	0	0	0
	滋賀 集計			1,044	3,180	2,598
兵庫	サチユタカ	入札取引	0	0	0	0
		相対・契約栽培取引	30	100	42	172
	サチユタカ 集計		30	100	42	172
	夢さよう	入札取引	0	0	0	0
		相対・契約栽培取引	0	30	31	61
	夢さよう 集計		0	30	31	61
	こがねさやか	入札取引	0	0	0	0
		相対・契約栽培取引	0	20	56	76
	こがねさやか 集計		0	20	56	76
	たつまる	入札取引	0	0	0	0
		相対・契約栽培取引	0	40	106	146
たつまる 集計		0	40	106	146	
兵庫 集計			30	190	235	455
奈良	サチユタカ	入札取引	0	0	0	0
		相対・契約栽培取引	0	20	17	37
	サチユタカ 集計		0	20	17	37
	あやみどり	入札取引	0	0	0	0
		相対・契約栽培取引	0	0	2	2
あやみどり 集計		0	0	2	2	
奈良 集計			0	20	20	40
鳥取	サチユタカ	入札取引	50	110	79	239
		相対・契約栽培取引	160	90	168	418
	サチユタカ 集計		210	200	247	657
	タマホマレ	入札取引	0	0	0	0
		相対・契約栽培取引	0	20	11	31
	タマホマレ 集計		0	20	11	31
	すずこがね	入札取引	0	0	0	0
		相対・契約栽培取引	0	9	0	9
	すずこがね 集計		0	9	0	9
	エンレイ	入札取引	0	0	0	0
		相対・契約栽培取引	0	10	4	14
	エンレイ 集計		0	10	4	14
	その他	入札取引	0	0	0	0
相対・契約栽培取引		0	0	5	5	
その他 集計		0	0	5	5	
鳥取 集計			210	239	266	715

道府県	銘柄	取引方式	期別			合計
			11~2月	3~5月	6月~	
島根	サチユタカ	入札取引	10	20	20	50
		相対・契約栽培取引	0	110	215	325
	サチユタカ 集計		10	130	235	375
	タマホマレ	入札取引	0	0	0	0
		相対・契約栽培取引	0	30	88	118
	タマホマレ 集計		0	30	88	118
	フクユタカ	入札取引	0	0	0	0
		相対・契約栽培取引	0	10	61	71
	フクユタカ 集計		0	10	61	71
	ナカセンナリ	入札取引	0	0	0	0
		相対・契約栽培取引	0	0	34	34
	ナカセンナリ 集計		0	0	34	34
	その他	入札取引	0	0	0	0
		相対・契約栽培取引	0	0	12	12
その他 集計		0	0	12	12	
島根 集計			10	170	429	609
岡山	トヨシロメ	入札取引	0	0	0	0
		相対・契約栽培取引	18	40	24	82
	トヨシロメ 集計		18	40	24	82
	サチユタカ	入札取引	0	0	0	0
		相対・契約栽培取引	0	38	20	58
	サチユタカ 集計		0	38	20	58
	タマホマレ	入札取引	0	0	0	0
		相対・契約栽培取引	0	10	0	10
タマホマレ 集計		0	10	0	10	
岡山 集計			18	88	44	150
広島	サチユタカ	入札取引	0	0	0	0
		相対・契約栽培取引	0	10	55	65
	サチユタカ 集計		0	10	55	65
	あきまる	入札取引	0	0	10	10
		相対・契約栽培取引	0	40	118	158
あきまる 集計		0	40	128	168	
広島 集計			0	50	183	233
山口	サチユタカ	入札取引	70	140	93	303
		相対・契約栽培取引	0	210	365	575
	サチユタカ 集計		70	350	458	878
	フクユタカ	入札取引	10	20	20	50
		相対・契約栽培取引	0	40	72	112
フクユタカ 集計		10	60	92	162	
山口 集計			80	410	550	1,040
香川	フクユタカ	入札取引	0	0	0	0
		相対・契約栽培取引	0	10	10	20
	フクユタカ 集計		0	10	10	20
香川 集計			0	10	10	20
愛媛	フクユタカ	入札取引	0	0	10	10
		相対・契約栽培取引	0	190	81	271
	フクユタカ 集計		0	190	91	281
	サチユタカ	入札取引	0	0	0	0
		相対・契約栽培取引	0	0	1	1
	サチユタカ 集計		0	0	1	1
	その他	入札取引	0	0	0	0
相対・契約栽培取引		0	0	84	84	
その他 集計		0	0	84	84	
愛媛 集計			0	190	175	365
高知	フクユタカ	入札取引	0	0	0	0
		相対・契約栽培取引	0	20	14	34
	フクユタカ 集計		0	20	14	34
高知 集計			0	20	14	34



道府県	銘柄	取引方式	期別			合計
			11~2月	3~5月	6月~	
福岡	フクユタカ	入札取引	1,240	2,340	1,420	5,000
		相対・契約栽培取引	2,000	3,010	4,179	9,189
	フクユタカ 集計		3,240	5,350	5,599	14,189
	すずおとめ	入札取引	0	0	0	0
		相対・契約栽培取引	0	50	56	106
すずおとめ 集計		0	50	56	106	
福岡 集計			3,240	5,400	5,655	14,295
佐賀	フクユタカ	入札取引	1,140	2,150	1,306	4,596
		相対・契約栽培取引	1,500	3,560	3,381	8,441
	フクユタカ 集計		2,640	5,710	4,687	13,037
	むらゆたか	入札取引	160	310	208	678
		相対・契約栽培取引	0	710	647	1,357
むらゆたか 集計		160	1,020	855	2,035	
佐賀 集計			2,800	6,730	5,542	15,072
長崎	フクユタカ	入札取引	0	0	0	0
		相対・契約栽培取引	0	200	229	429
	フクユタカ 集計		0	200	229	429
長崎 集計			0	200	229	429
熊本	フクユタカ	入札取引	380	720	435	1,535
		相対・契約栽培取引	0	940	1,979	2,919
	フクユタカ 集計		380	1,660	2,414	4,454
	すずおとめ	入札取引	0	0	0	0
		相対・契約栽培取引	0	40	86	126
	すずおとめ 集計		0	40	86	126
	むらゆたか	入札取引	0	0	0	0
		相対・契約栽培取引	0	20	4	24
	むらゆたか 集計		0	20	4	24
すずかれん	入札取引	0	0	0	0	
	相対・契約栽培取引	0	0	9	9	
すずかれん 集計		0	0	9	9	
熊本 集計			380	1,720	2,513	4,613
大分	フクユタカ	入札取引	90	180	127	397
		相対・契約栽培取引	0	310	423	733
	フクユタカ 集計		90	490	550	1,130
	すずおとめ	入札取引	0	0	0	0
		相対・契約栽培取引	0	40	23	63
すずおとめ 集計		0	40	23	63	
大分 集計			90	530	573	1,193
宮崎	フクユタカ	入札取引	0	0	0	0
		相対・契約栽培取引	0	50	85	135
	フクユタカ 集計		0	50	85	135
宮崎 集計			0	50	85	135
鹿児島	フクユタカ	入札取引	0	0	0	0
		相対・契約栽培取引	0	90	82	172
	フクユタカ 集計		0	90	82	172
	すずおとめ	入札取引	0	0	0	0
		相対・契約栽培取引	0	0	11	11
すずおとめ 集計		0	0	11	11	
鹿児島 集計			0	90	93	183
全国 合計			45,254	78,244	69,333	192,831

※ 数量は1t単位でラウンド処理しているため、合計が一致しないことがある。

## 平成28年産大豆の集荷・販売計画（概要・速報）

### 1. 作成方法

#### (1) 集荷計画

本会が例年実施している10月末時点の集荷見込み調査にもとづき、地域別・銘柄別の集荷計画を作成した。

#### (2) 販売計画

- ア. 集荷計画数量及び播種前契約数量にもとづき、計画的な販売と円滑な受渡を目的として作成した。
- イ. 入札取引数量は、国産大豆の生産計画及び集荷・販売計画作成要領の取扱いについて(平成19年3月30日付け18生産第9424号 農林水産省生産局農産振興課長通知)及び(公財)日本特産農産物協会の業務規程に基づき、県別・銘柄別に集荷計画数量の1/3を目標として作成した。

### 2. 集荷計画

- (1) 全国の集荷計画は、5,250トンで、27年産対比95%となっている。
- (2) 北海道・東日本の太平洋側については、台風や日照不足等の影響を受けたため、生産計画を下回る見通しである。一方、九州については、概ね生産計画通りの集荷数量が見込まれる。
- (3) 対象の14道県組合における前年産集荷実績と比較すると増加は9道県組合、減少は5県組合となっている。

#### 【集荷計画数量】

単位：トン・%

地 区	28年産 集荷計画 ①	27年産 集荷実績 ②	28年産 生産計画 ③	27年産 対比 ④=①÷②
北海道	3,551	4,040	4,992	88%
県 産	1,699	1,507	2,152	113%
合 計	5,250	5,547	7,144	95%

### 3. 主要品種の動向（主要5品種）

単位：トン・%

品種名	26年産 集荷実績 ①	27年産 集荷実績 ②	28年産 集荷計画 ③	26年産 対比 ④=③÷①	27年産 対比 ⑤=③÷②
とよまさり	1,954	2,618	2,727	140%	104%
ユキシズカ	898	1,178	700	78%	59%
フクユタカ	476	423	520	109%	123%
里のほほえみ	208	319	510	245%	160%
納豆小粒	255	158	136	53%	86%

### 4. 販売計画

集荷予定数量（トン）	取引方式	販売予定数量（トン）
5,250	入札取引	1,823（35%）
	相対・契約栽培取引	3,427（65%）
	合計	5,250（100%）

平成28年産大豆集荷・販売計画

〔団体名：全国主食集荷協同組合連合会〕

1 集荷・販売計画総括表

(単位：トン)

集 荷 予定数量	販 売 予 定 数 量				
	取引方式	期 別			
		11～2月	3～5月	6～10月	計
5,250	入札取引	963	860	0	1,823
	相対・契約栽培取引	828	1,527	1,072	3,427
	計	1,791	2,387	1,072	5,250

## 2. 集荷計画

(単位：トン)

道府県	銘 柄	集荷予定数量
北海道	とよまさり	2,727
	ユキシズカ	700
	スズマル	22
	大袖振	43
	音更大袖振	29
	大袖の舞	25
	スズヒメ	1
	ツルムスメ	4
	計	3,551
青森県	おおすず	29
	計	29
秋田県	リュウホウ	200
	計	200
山形県	エンレイ	38
	計	38
茨城県	タチナガハ	144
	ハタユタカ	98
	納豆小粒	136
	里のほほえみ	90
	その他	2
計	470	
栃木県	里のほほえみ	420
	計	420
新潟県	エンレイ	3
	計	3
滋賀県	フクユタカ	50
	オオツル	15
	タマホマレ	4
計	69	
福岡県	フクユタカ	200
	計	200
佐賀県	フクユタカ	160
	計	160
熊本県	フクユタカ	18
	計	18
大分県	フクユタカ	92
	計	92
合 計		5,250

## 3 販売計画

## (1) 道府県別・銘柄別・取引方式別・時期別販売予定数量

(単位：トン)

道府県	銘柄	取引方式	期 別			
			11～2月	3～5月	6～10月	計
北海道	とよまさり	入札取引	450	450		900
		相対・契約栽培取引	600	600	627	1,827
		計	1,050	1,050	627	2,727
	ユキシズカ	入札取引	200	200		400
		相対・契約栽培取引			300	300
		計	200	200	300	700
	スズマル	入札取引				
		相対・契約栽培取引			22	22
		計			22	22
	大袖振	入札取引	43			43
		相対・契約栽培取引				
		計	43			43
音更大袖振	入札取引					
	相対・契約栽培取引	29			29	
	計	29			29	
大袖の舞	入札取引					
	相対・契約栽培取引	25			25	
	計	25			25	
スズヒメ	入札取引					
	相対・契約栽培取引	1			1	
	計	1			1	
つるの子	入札取引					
	相対・契約栽培取引	4			4	
	計	4			4	
青森県	おおすず	入札取引	10			10
		相対・契約栽培取引	19			19
		計	29			29
秋田県	リュウホウ	入札取引	30	30		60
		相対・契約栽培取引		140		140
		計	30	170		200
山形県	エンレイ	入札取引	10			10
		相対・契約栽培取引		28		28
		計	10	28		38
茨城県	タチナガハ	入札取引	30			30
		相対・契約栽培取引	50	64		114
		計	80	64		144
	ハタユタカ	入札取引				
		相対・契約栽培取引		98		98
		計		98		98
	納豆小粒	入札取引				
		相対・契約栽培取引	50	86		136
		計	50	86		136
	里のほほえみ	入札取引	20	20		40
相対・契約栽培取引			50		50	
計		20	70		90	
その他	入札取引					
	相対・契約栽培取引		2		2	
	計		2		2	
栃木県	里のほほえみ	入札取引	100	100		200
		相対・契約栽培取引		100	120	220
		計	100	200	120	420
新潟県	エンレイ	入札取引				
		相対・契約栽培取引			3	3
		計			3	3

(単位：トン)

道府県	銘柄	取引方式	期 別			
			11～2月	3～5月	6～10月	計
滋賀県	フクユタカ	入札取引				
		相対・契約栽培取引		50		50
		計		50		50
	オオツル	入札取引				
		相対・契約栽培取引		15		15
		計		15		15
	タマホマレ	入札取引				
		相対・契約栽培取引		4		4
		計		4		4
福岡県	フクユタカ	入札取引	30	30		60
		相対・契約栽培取引		140		140
		計	30	170		200
佐賀県	フクユタカ	入札取引	20	30		50
		相対・契約栽培取引		110		110
		計	20	140		160
熊本県	フクユタカ	入札取引				
		相対・契約栽培取引		18		18
		計		18		18
大分県	フクユタカ	入札取引	20			20
		相対・契約栽培取引	50	22		72
		計	70	22		92

### 3 平成 28 年産大豆入札販売計画

大豆入札販売計画は、当協会が前記 2 の大豆集荷・販売計画に基づいて入札取引関係部分を整理し、平成 28 年 11 月に買い手登録者に通知したもので、その内容は以下のとおりである。

#### 1 総括(売り手別計画の計)

(1) 販売予定総数量、入札販売予定数量及びその割合

単位:トン、%

販売予定総数量	入札販売予定数量	入札販売予定数量の割合
198,081	66,096	33%

(2) 期別入札販売予定数量及び期別割合

期別	入札販売予定数量	期別割合
11～2月	16,753	25%
3～5月	30,760	47%
6～10月	18,583	28%
計	66,096	100%

#### 2 売り手別計画

(1) 全国農業協同組合連合会(全農)

ア 販売予定総数量、入札販売予定数量及びその割合

販売予定総数量	入札販売予定数量	入札販売予定数量の割合
192,831	64,273	33%

イ 期別入札販売予定数量及び期別割合

期別	入札販売予定数量	期別の割合
11～2月	15,790	25%
3～5月	29,900	47%
6～10月	18,583	29%
計	64,273	100%

(2) 全国主食集荷協同組合連合会(全集連)

ア 販売予定総数量、入札販売予定数量及びその割合

販売予定総数量	入札販売予定数量	入札販売予定数量の割合
5,250	1,823	35%

イ 期別入札販売予定数量及び期別割合

期別	入札販売予定数量	期別の割合
11～2月	963	53%
3～5月	860	47%
6～10月	0	0%
計	1,823	100%

注:大豆の入札取引に係る業務規程第4条第1項及び第11条第2項の規定に基づき、売り手の集荷・販売計画から、販売予定総数量に占める入札販売予定数量の割合、期別の入札販売予定数量等を整理して示した。



### 3 産地品種銘柄等別計画

単位:トン、%

売り手		全農			全集連			売り手計		
産地	品種	販売予定 総数量	入札販売 予定数量	割合	販売予定 総数量	入札販売 予定数量	割合	販売予定 総数量	入札販売 予定数量	割合
北海道	音更大袖振	969	225	23.2%				969	225	23.2%
	とよまさり	49,016	17,030	34.7%	2,727	900	33.0%	51,743	17,930	34.7%
	ハヤヒカリ	542	150	27.6%				541.8	150	27.6%
	スズマル	2,773	924	33.3%				2,773	924	33.3%
	ユキシズカ	10,113	3,491	34.5%	700	400	57.1%	10,813	3,891	36.0%
青森	おおすず	5,767	2,022	35.1%			5,767	2,022	35.1%	
岩手	ナンブシロメ	1,035	345	33.3%				1,035	345	33.3%
	リュウホウ	2,709	1,003	37.0%				2,709	1,003	37.0%
	シュウリュウ	894	298	33.3%				894	298	33.3%
宮城	ミヤギシロメ	5,784	1,998	34.5%				5,784	1,998	34.5%
	タンレイ	4,032	1,394	34.6%				4,032	1,394	34.6%
	タチナガハ	6,225	2,335	37.5%				6,225	2,335	37.5%
秋田	リュウホウ	7,739	2,730	35.3%			7,739	2,730	35.3%	
山形	里のほほえみ	3,011	1,084	36.0%				3,011	1,084	36.0%
	リュウホウ	789	293	37.1%				789	293	37.1%
	エンレイ	1,357	452	33.3%				1,357	452	33.3%
福島	タチナガハ	725	272	37.5%			725	272	37.5%	
茨城	タチナガハ	2,637	1,019	38.6%				2,637	1,019	38.6%
	納豆小粒	1,024	341	33.3%				1,024	341	33.3%
栃木	里のほほえみ	3,870	1,410	36.4%			3,870	1,410	36.4%	
新潟	里のほほえみ	724	241	33.3%				724	241	33.3%
	エンレイ	6,705	2,275	33.9%				6,705	2,275	33.9%
富山	エンレイ	3,100	142	4.6%				3,100	142	4.6%
	シュウレイ	1,228	409	33.3%				1,228	409	33.3%
石川	里のほほえみ	1,499	550	36.7%			1,499	550	36.7%	
福井	里のほほえみ	1,358	483	35.5%			1,358	483	35.5%	
長野	ナカセンナリ	1,607	676	42.0%			1,607	676	42.0%	
岐阜	フクユタカ	2,956	1,085	36.7%			2,956	1,085	36.7%	
愛知	フクユタカ	5,758	2,079	36.1%			5,758	2,079	36.1%	
三重	フクユタカ	4,620	1,680	36.4%			4,620	1,680	36.4%	
滋賀	オオツル	1,196	399	33.3%				1,196	399	33.3%
	タマホマレ	645	225	34.9%				645	225	34.9%
	ことゆたか	2,121	707	33.3%				2,121	707	33.3%
	フクユタカ	2,826	992	35.1%				2,826	992	35.1%
鳥取	サチユタカ	657	239	36.4%			657	239	36.4%	
山口	サチユタカ	878	303	34.5%			878	303	34.5%	
福岡	フクユタカ	14,189	5,000	35.2%			14,189	5,000	35.2%	
佐賀	むらゆたか	2,035	678	33.3%				2,035	678	33.3%
	フクユタカ	13,037	4,596	35.3%				13,037	4,596	35.3%
熊本	フクユタカ	4,454	1,535	34.5%			4,454	1,535	34.5%	
大分	フクユタカ	1,130	397	35.1%			1,130	397	35.1%	
主要産地品種銘柄等計		183,731	63,505	34.6%	3,427	1,300	37.9%	187,158	64,805	34.6%
その他の銘柄計		9,100	768	8.4%	1,823	523	28.7%	10,923	1,291	11.8%
合計		192,831	64,273	33.3%	5,250	1,823	34.7%	198,081	66,096	33.4%

注:大豆の入札取引に係る業務規程第4条第1項及び第11条第2項の規定に基づき、売り手の集荷・販売計画から主要産地品種銘柄等(売り手ごとに販売予定数量が500トン以上の産地品種銘柄(当該産地品種銘柄の品種であって、小粒化等により農産物検査で銘柄証明されない大豆を含む)別の販売予定総数量及び入札販売予定数量を整理して示した。

## 4 平成 28 年産大豆落札結果集計表

平成 28 年産大豆入札取引の結果を、以下の方法により集計・作表した。

### ○年産集計

平成 28 年産大豆に係る全入札取引を通じた集計値で、集計の区分及び表示項目は以下のとおりである。

・産地、粒区分、品種銘柄別の上場数量、落札数量及び平均落札価格に関し、普通大豆、特定加工用大豆及びその合計の別に集計して掲載。なお、平均落札価格は、落札ロットごとの落札金額（落札価格×落札数量）の合計値を落札数量の合計値で除して求めた加重平均値。

・普通大豆の産地、粒区分、品種銘柄別の上場数量、落札数量及び平均落札価格並びに各区分の等級別比率を集計して掲載。なお、品種群銘柄「北海道とよまさり」の構成品種別内訳は別表として表示。

・特定加工用大豆の産地、粒区分、品種銘柄別の上場数量、落札数量及び平均落札価格を集計して掲載（品種群銘柄「北海道とよまさり」の扱いは普通大豆と同様）。

### ○月次集計

平成 28 年産大豆に係る入札取引実施月ごとの集計値（入札を月に複数回実施した場合はその集計値）で、入札取引が行われた各月の月末に公表した資料を再編・整理したものである。

なお、この集計においては、農産物規格規程の粒の大きさの基準に合致しないこと等により産地品種銘柄に該当しないものは「その他」とし、まとめて掲載している。

集計の区分及び表示項目は以下のとおりである。

・普通大豆の産地、粒区分、品種銘柄別の上場数量、落札数量及び平均落札価格を集計して掲載するとともに、当該区分ごとの等級別比率も併せて掲載。なお、品種群銘柄「北海道とよまさり」の構成品種別内訳は別途集計して表示。また、等級別比率は、ラウンド処理の関係で合計欄の値が 100%にならない場合がある。

・特定加工用大豆の産地、粒区分、品種銘柄別の上場数量、落札数量及び平均落札価格を集計して掲載（品種群銘柄「北海道とよまさり」の扱いは普通大豆と同様）。

### ○取引指標価格

取引指標価格は、入札取引があった各月の入札実績等に基づき、産地、粒区分、品種銘柄、等級別に算出された価格で、入札実施月の翌月に行われる入札取引以外の方法による取引（契約栽培取引及び相対取引）において、売買価格を設定する際の参考に供するため、各月の月末に買い手に対し提示されているものである。なお、取引指標価格の提示に当たっては、当該価格算出時の落札数量及び算出月

も併せて表示される。また、当該月に落札実績がなかった産地・粒・品種銘柄・等級の区分については、落札実績があった直近月の取引指標価格が表示される。

集計の区分及び表示項目は以下のとおりである。

・産地、粒区分、品種銘柄、等級別の価格並びに当該価格算出に係る落札数量及び算出月（月別に取りまとめ）

○その他（留意事項）

各集計を通じ、落札価格は **60kg** 当たり包装代を含み、消費税及び地方消費税等を含まない産地倉庫戸前渡し価格（倉庫からの引取運賃・ユーザーへの配送経費等は含まない価格）である。

品種群銘柄「北海道とよまさり」の構成品種別内訳に関する集計のうち、ユキホマレとあるのは、ユキホマレ及びユキホマレRである。

次ページ以降に、以上の方法により集計・整理した落札結果集計表を掲載する。

(1) 年産集計

(1)-1 産地品種銘柄粒区分別上場数量・落札数量・平均落札価格(年産計)

産地	粒別	品種銘柄	上場数量(俵・60Kg)			落札数量(俵・60Kg)			平均落札価格(円/俵・60Kg)		
			普通大豆	特定加工用大豆	合計	普通大豆	特定加工用大豆	合計	普通大豆	特定加工用大豆	合計
北海道	大粒	音更大袖振	4,356.5		4,356.5	3,437.5		3,437.5	11,153		11,153
	中粒	音更大袖振	15.5	300.0	315.5	13.5		13.5	9,310		9,310
	小粒	音更大袖振		2.0	2.0						
	大粒	とよまさり	262,897.5	14,119.0	277,016.5	102,645.5	4,785.0	107,430.5	8,613	8,388	8,603
	大粒	[とよまさりトヨムスメ]	15,673.5	4,290.0	19,963.5	5,278.5	2,475.0	7,753.5	8,499	8,414	8,472
	大粒	[とよまさりトヨコマチ]	1,638.0	990.0	2,628.0	1,155.0		1,155.0	8,881		8,881
	大粒	[とよまさりトヨホマレ]	1,815.0		1,815.0						
	大粒	[とよまさりユキホマレ]	210,090.0	7,178.0	217,268.0	83,015.0	2,310.0	85,325.0	8,633	8,361	8,625
	大粒	[とよまさりトヨハルカ]	5,936.5	690.5	6,627.0	2,640.0		2,640.0	8,353		8,353
	大粒	[とよまさりとよみづき]	27,744.5	970.5	28,715.0	10,557.0		10,557.0	8,551		8,551
	中粒	とよまさり	5,824.0	1,485.0	7,309.0	1,980.0	165.0	2,145.0	8,419	8,380	8,416
	中粒	[とよまさりトヨコマチ]	165.0		165.0						
	中粒	[とよまさりユキホマレ]	5,648.0	990.0	6,638.0	1,980.0	165.0	2,145.0	8,419	8,380	8,416
	中粒	[とよまさりとよみづき]	11.0	495.0	506.0						
	小粒	とよまさり	32.0	157.0	189.0						
	小粒	[とよまさりトヨコマチ]	11.0	35.0	46.0						
	小粒	[とよまさりユキホマレ]	21.0	119.5	140.5						
	小粒	[とよまさりとよみづき]		2.5	2.5						
	中粒	ハヤヒカリ	2,311.5		2,311.5	1,815.0		1,815.0	8,608		8,608
	小粒	スズマル	9,406.0	319.0	9,725.0	4,272.0		4,272.0	11,131		11,131
	極小粒	スズマル	1,594.0	1,738.0	3,332.0	807.0		807.0	9,145		9,145
	小粒	ユキシズカ	39,556.5	5,693.5	45,250.0	9,473.0		9,473.0	7,835		7,835
	極小粒	ユキシズカ	13,435.0	1,320.0	14,755.0	502.5		502.5	7,719		7,719
		その他	2,669.0	31.0	2,700.0	776.0		776.0	9,460		9,460
	(小粒)	スズマル(小粒)	1,059.0	21.0	1,080.0	523.0		523.0	10,268		10,268
	(小粒)	ユキシズカ(小粒)	1,610.0	10.0	1,620.0	253.0		253.0	7,788		7,788
	青森	大粒	おおすず	33,330.0	660.0	33,990.0	11,550.0		11,550.0	8,498	
中粒		おおすず		825.0	825.0						
中粒		オクシロメ	165.0		165.0						
小粒		オクシロメ	495.0		495.0						
岩手	大粒	ナンブシロメ	165.0		165.0	165.0		165.0	8,410		8,410
	中粒	ナンブシロメ	2,145.0	165.0	2,310.0	1,485.0	165.0	1,650.0	8,484	8,210	8,457
	小粒	ナンブシロメ	2,475.0	330.0	2,805.0	165.0	330.0	495.0	8,110	7,450	7,670
	大粒	リュウホウ	15,015.0		15,015.0	825.0		825.0	8,704		8,704
	大粒	シュウリュウ	7,095.0		7,095.0	330.0		330.0	8,455		8,455
宮城	大粒	ミヤギシロメ	10,560.0	165.0	10,725.0	6,435.0		6,435.0	8,733		8,733
	中粒	ミヤギシロメ	16,498.5	4,290.5	20,789.0	4,290.0		4,290.0	8,476		8,476
	中粒	[ミヤギシロメ]		3,630.0	3,630.0						
	中粒	[ミヤギシロメ大]	16,498.5	660.5	17,159.0	4,290.0		4,290.0	8,476		8,476
	大粒	タンレイ	8,910.0	2,475.0	11,385.0	6,270.0	1,155.0	7,425.0	8,485	8,169	8,436
	中粒	タンレイ	5,445.0	5,115.0	10,560.0						
	小粒	タンレイ		495.0	495.0						
	大粒	タチナガハ	31,350.0		31,350.0	3,630.0		3,630.0	8,458		8,458
	中粒	タチナガハ	165.0		165.0						
	小粒	タチナガハ	990.0	165.0	1,155.0						
	大粒	あやこがね	2,970.0		2,970.0	165.0		165.0	8,900		8,900
	中粒	あやこがね	825.0		825.0						
	秋田	大粒	リュウホウ	35,805.0	3,795.0	39,600.0	2,145.0		2,145.0	8,412	
中粒		リュウホウ	6,765.0	11,550.0	18,315.0	1,980.0		1,980.0	8,325		8,325
小粒		リュウホウ	165.0	990.0	1,155.0	165.0		165.0	7,410		7,410
山形	大粒	里のほほえみ	15,405.0	825.0	16,230.0	1,320.0		1,320.0	8,463		8,463
	中粒	里のほほえみ	1,485.0		1,485.0						
	大粒	リュウホウ	3,795.0		3,795.0	660.0		660.0	8,400		8,400
	中粒	リュウホウ	3,465.0	165.0	3,630.0						
	小粒	リュウホウ		825.0	825.0		330.0	330.0	8,700		8,700
	大粒	エンレイ	10,065.0	2,640.0	12,705.0	8,085.0	1,980.0	10,065.0	8,546	8,237	8,485
	中粒	エンレイ	165.0	1,650.0	1,815.0		165.0	165.0		8,100	8,100
	小粒	エンレイ		990.0	990.0						
	大粒	あやこがね	495.0		495.0						
福島	大粒	タチナガハ	4,125.0		4,125.0						
	中粒	タチナガハ	330.0		330.0						
	大粒	あやこがね	990.0		990.0						
茨城	大粒	里のほほえみ	2,145.0		2,145.0	495.0		495.0	8,147		8,147
	大粒	タチナガハ	9,075.0		9,075.0	2,310.0		2,310.0	8,290		8,290
	中粒	タチナガハ	990.0		990.0						
	大粒	ハタユタカ	165.0		165.0	165.0		165.0	8,500		8,500
	中粒	ハタユタカ	891.0		891.0	165.0		165.0	8,000		8,000
	小粒	納豆小粒	1,657.0	306.0	1,963.0	1,657.0	306.0	1,963.0	12,110	10,400	11,844
	極小粒	納豆小粒	1,162.0	409.0	1,571.0	1,162.0	409.0	1,571.0	12,227	11,044	11,919
		その他	1,242.0	86.5	1,328.5	1,242.0	86.5	1,328.5	12,083	9,100	11,889
	(小粒)	納豆小粒	1,242.0	86.5	1,328.5	1,242.0	86.5	1,328.5	12,083	9,100	11,889
栃木	大粒	里のほほえみ	20,685.0	1,815.0	22,500.0	2,640.0		2,640.0	8,204		8,204
	中粒	里のほほえみ		165.0	165.0						
群馬	大粒	タチナガハ	66.5	80.5	147.0	66.5		66.5	8,240		8,240
	中粒	タチナガハ	94.5	77.5	172.0	94.5		94.5	8,240		8,240
	小粒	タチナガハ	4.0	7.0	11.0	4.0		4.0	8,240		8,240
千葉	大粒	サチユタカ	495.0	495.0	990.0	165.0		165.0	9,300		9,300
	大粒	フクユタカ	990.0		990.0	510.5		510.5	8,728		8,728
	中粒	フクユタカ	736.5		736.5	495.0		495.0	8,800		8,800

産地	粒別	品種銘柄	上場数量(俵・60Kg)			落札数量(俵・60Kg)			平均落札価格(円/俵・60Kg)		
			普通大豆	特定加工用大豆	合計	普通大豆	特定加工用大豆	合計	普通大豆	特定加工用大豆	合計
新潟	大粒	里のほほえみ	3,960.0	990.0	4,950.0	495.0	165.0	660.0	8,710	8,710	8,710
	大粒	エンレイ	6,270.0	15,510.0	21,780.0	3,300.0	9,405.0	12,705.0	8,797	8,480	8,563
	中粒	エンレイ	2,145.0	10,890.0	13,035.0	660.0	495.0	1,155.0	8,308	8,153	8,241
	小粒	エンレイ		7,425.0	7,425.0						
	大粒	あやこがね	1,650.0		1,650.0	165.0		165.0	8,230		8,230
富山	中粒	あやこがね	1,485.0		1,485.0						
	大粒	エンレイ	165.0	9,735.0	9,900.0	165.0	4,125.0	4,290.0	10,000	8,949	8,990
	中粒	エンレイ		3,960.0	3,960.0		825.0	825.0		8,604	8,604
	小粒	エンレイ		165.0	165.0						
	大粒	シュウレイ	1,485.0	7,755.0	9,240.0	1,320.0	7,755.0	9,075.0	9,280	8,341	8,477
石川	中粒	シュウレイ		1,485.0	1,485.0		330.0	330.0		8,205	8,205
	大粒	里のほほえみ	165.0	13,035.0	13,200.0		5,775.0	5,775.0		8,421	8,421
	中粒	里のほほえみ		495.0	495.0						
	中粒	エンレイ		495.0	495.0						
福井	小粒	エンレイ		165.0	165.0						
	大粒	里のほほえみ	6,930.0	6,930.0	13,860.0	2,805.0	1,980.0	4,785.0	8,488	8,256	8,392
	中粒	里のほほえみ		1,155.0	1,155.0						
	小粒	里のほほえみ		165.0	165.0						
長野	大粒	エンレイ		660.0	660.0						
	大粒	ナカセンナリ	5,445.0		5,445.0	3,135.0		3,135.0	8,684		8,684
	中粒	ナカセンナリ	3,300.0		3,300.0	330.0		330.0	8,300		8,300
岐阜	小粒	ナカセンナリ		495.0	495.0		165.0	165.0		7,500	7,500
	大粒	フクユタカ	8,745.0		8,745.0	8,415.0		8,415.0	9,532		9,532
	中粒	フクユタカ	5,940.0		5,940.0	495.0		495.0	8,300		8,300
静岡	小粒	フクユタカ	1,815.0	495.0	2,310.0	1,155.0		1,155.0	10,286		10,286
	大粒	フクユタカ		165.0	165.0		165.0	165.0		9,780	9,780
	中粒	フクユタカ		330.0	330.0		330.0	330.0		11,025	11,025
愛知	大粒	フクユタカ	18,315.0	1,485.0	19,800.0	17,985.0	990.0	18,975.0	9,828	9,370	9,804
	中粒	フクユタカ	4,290.0	6,435.0	10,725.0	660.0	1,320.0	1,980.0	8,640	9,060	8,920
	小粒	フクユタカ	990.0	3,135.0	4,125.0	660.0		660.0	9,825		9,825
三重	大粒	フクユタカ	14,355.0		14,355.0	12,210.0		12,210.0	9,626		9,626
	中粒	フクユタカ	3,465.0	495.0	3,960.0	2,805.0	495.0	3,300.0	9,111	8,100	8,960
	小粒	フクユタカ	165.0	5,610.0	5,775.0		330.0	330.0		7,110	7,110
滋賀	大粒	オオツル	2,068.5	166.0	2,234.5	1,815.0	165.0	1,980.0	8,809	8,770	8,806
	中粒	オオツル	3,706.5	1,572.5	5,279.0	1,650.0	1,320.0	2,970.0	8,706	8,776	8,737
	小粒	オオツル		76.5	76.5						
	大粒	タマホマレ	1,650.0		1,650.0	990.0		990.0	8,862		8,862
	中粒	タマホマレ	1,815.0		1,815.0	660.0		660.0	8,542		8,542
	小粒	タマホマレ		825.0	825.0		165.0	165.0		7,450	7,450
	大粒	ことゆたか	10,890.0	990.0	11,880.0	6,600.0	990.0	7,590.0	8,873	8,618	8,840
	中粒	ことゆたか	990.0	1,155.0	2,145.0						
	小粒	ことゆたか		1,155.0	1,155.0						
	大粒	フクユタカ	6,765.0		6,765.0	6,435.0		6,435.0	9,827		9,827
	中粒	フクユタカ	6,105.0	165.0	6,270.0	2,805.0		2,805.0	9,096		9,096
	小粒	フクユタカ		5,115.0	5,115.0		330.0	330.0		7,160	7,160
鳥取	大粒	サチユタカ	1,815.0	495.0	2,310.0	825.0		825.0	8,494		8,494
	中粒	サチユタカ	1,320.0		1,320.0						
島根	大粒	サチユタカ	495.0		495.0						
山口	大粒	サチユタカ	2,155.5	495.0	2,650.5	1,650.0	330.0	1,980.0	9,151	8,885	9,107
	中粒	サチユタカ	146.0	303.5	449.5		165.0	165.0		8,410	8,410
	小粒	サチユタカ	8.5	191.5	200.0						
福岡	大粒	フクユタカ	495.0		495.0	495.0		495.0	8,433		8,433
	大粒	フクユタカ	20,171.5	1,751.5	21,923.0	20,171.5	1,687.5	21,859.0	11,231	10,633	11,185
	中粒	フクユタカ	20,251.5	2,679.0	22,930.5	19,846.5	2,148.0	21,994.5	10,599	9,663	10,508
佐賀	小粒	フクユタカ	14,939.5	1,461.5	16,401.0	13,888.5	1,366.5	15,255.0	10,248	9,260	10,160
	大粒	むらゆたか	2,305.0	852.5	3,157.5	2,305.0	165.0	2,470.0	11,168	8,260	10,974
	中粒	むらゆたか	2,475.0	1,226.5	3,701.5	2,475.0	40.0	2,515.0	9,077	8,210	9,063
	小粒	むらゆたか	4,370.0	188.0	4,558.0	870.0	180.0	1,050.0	8,227	7,120	8,037
	大粒	フクユタカ	17,222.0	177.0	17,399.0	16,892.0	88.5	16,980.5	11,628	8,187	11,610
熊本	中粒	フクユタカ	23,493.5	1,029.5	24,523.0	20,988.5	969.5	21,958.0	10,673	9,346	10,614
	小粒	フクユタカ	12,561.5	2,187.0	14,748.5	11,711.5	1,911.0	13,622.5	9,694	8,446	9,519
	大粒	フクユタカ	8,062.0	628.5	8,690.5	7,747.5	628.5	8,376.0	10,465	10,223	10,446
大分	中粒	フクユタカ	3,648.5	2,577.0	6,225.5	2,311.5	2,556.0	4,867.5	10,381	9,759	10,054
	小粒	フクユタカ	326.0	3,144.5	3,470.5	326.0	2,987.5	3,313.5	8,065	8,835	8,759
	大粒	フクユタカ	3,983.5	399.0	4,382.5	3,037.5	165.0	3,202.5	10,606	10,180	10,584
全国	中粒	フクユタカ	808.5	611.5	1,420.0	808.5	611.5	1,420.0	10,547	9,559	10,122
	小粒	フクユタカ	1.0	396.0	397.0	1.0	396.0	397.0	8,600	9,142	9,140
	合計		870,274.0	198,395.5	1,068,669.5	390,624.0	63,892.0	454,516.0	9,467	8,735	9,364

- 注1: 産地品種銘柄のほか、農産物規格規程上、これに該当しない大豆の集計を含む。また、産地品種銘柄が品種群銘柄の場合は、その構成品種別の内訳に係る集計を含む。
- 注2: (粒別) 品種名 粒別及び品種銘柄欄の網掛け表示は、産地品種銘柄に該当する品種の大豆であっても粒の大きさの関係で農産物規格規程上の産地品種銘柄として認められなかったものであることを表す。
- 注3: (小粒) その他  
(小粒) スズマル(小粒)  
(小粒) ユキシズカ(小粒) 「その他」は、産地品種銘柄に該当しないその他の品種であるか、又は産地品種銘柄に該当する品種であっても、粒の大きさの構成割合が農産物規格規程における粒別区分のいずれにも該当しないため、産地品種銘柄として認められなかった大豆である。「その他」の下の行の粒別及び品種銘柄欄における小さいフォントサイズによる表示は、「その他」の内訳である。
- 注4: 大粒 とよまさり  
大粒 [とよまさりヨムスメ]  
大粒 [とよまさりヨコマチ] 品種群銘柄である北海道「とよまさり」については、粒別ごとに品種群全体の実績を示し、その下の行に[ ]書きで構成品種別の実績を内数で示した。
- 注5: 中粒 ミヤギシロメ  
中粒 [ミヤギシロメ]  
中粒 [ミヤギシロメ大] 宮城の「ミヤギシロメ」については、「大粒」の粒の大きさの基準が他の産地品種銘柄より大きく設定されており、「中粒」の粒別区分内に、通常の「中粒」の基準に該当するものと、これより大きい「大粒」としては認証されないもの(ミヤギシロメ大)が存在する。このため、「中粒」については、全体の実績を示し、その下の行に[ ]書きでこれらの実績を内数で示した。
- 注6: 平均落札価格は落札ロットに係る落札金額の総計を落札数量の総計で除して求めた値で、落札数量で重み付けした落札価格の加重平均値である(消費税、運送経費を含まない)。

## (1) - 2 産地品種銘柄別上場数量・落札数量・平均落札価格(普通大豆)年産計

注: 品種群銘柄「北海道とよまさり」の構成品種別内訳は、別表により一括して示した。

産地	粒別	品種銘柄	上場数量 (俵・60kg)	落札数量 (俵・60kg)	平均落札価格 (円/俵・60kg)	等級別比率(%)		
						1等	2等	3等
北海道	大粒	音更大袖振	4,356.5	3,437.5	11,153	39.8%	56.9%	3.3%
	中粒	音更大袖振	15.5	13.5	9,310	0.0%	0.0%	100.0%
	大粒	とよまさり	262,897.5	102,645.5	8,613	35.1%	32.2%	32.6%
	中粒	とよまさり	5,824.0	1,980.0	8,419	41.7%	16.7%	41.7%
	中粒	ハヤヒカリ	2,311.5	1,815.0	8,608	0.0%	9.1%	90.9%
	小粒	スズマル	9,406.0	4,272.0	11,131	19.5%	52.6%	27.8%
	極小粒	スズマル	1,594.0	807.0	9,145	0.0%	0.0%	100.0%
	小粒	ユキシズカ	39,556.5	9,473.0	7,835	41.6%	51.4%	7.0%
	極小粒	ユキシズカ	13,435.0	502.5	7,719	1.5%	32.8%	65.7%
			その他	2,701.0	776.0	9,460	11.3%	50.4%
青森	大粒	おおすず	33,330.0	11,550.0	8,498	17.1%	70.0%	12.9%
	中粒	オクシロメ	165.0	-	-	-	-	-
		その他	495.0	-	-	-	-	-
岩手	大粒	ナンブシロメ	165.0	165.0	8,410	100.0%	0.0%	0.0%
	中粒	ナンブシロメ	2,145.0	1,485.0	8,484	0.0%	55.6%	44.4%
	大粒	リュウホウ	15,015.0	825.0	8,704	100.0%	0.0%	0.0%
	大粒	シュウリュウ	7,095.0	330.0	8,455	0.0%	100.0%	0.0%
		その他	2,475.0	165.0	8,110	0.0%	0.0%	100.0%
宮城	大粒	ミヤギシロメ	10,560.0	6,435.0	8,733	17.9%	66.7%	15.4%
	中粒	ミヤギシロメ	16,498.5	4,290.0	8,476	23.1%	69.2%	7.7%
	大粒	タンレイ	8,910.0	6,270.0	8,485	0.0%	89.5%	10.5%
	中粒	タンレイ	5,445.0	-	-	-	-	-
	大粒	タチナガハ	31,350.0	3,630.0	8,458	50.0%	50.0%	0.0%
	中粒	タチナガハ	165.0	-	-	-	-	-
	大粒	あやこがね	2,970.0	165.0	8,900	100.0%	0.0%	0.0%
	中粒	あやこがね	825.0	-	-	-	-	-
	その他	990.0	-	-	-	-	-	
秋田	大粒	リュウホウ	35,805.0	2,145.0	8,412	0.0%	69.2%	30.8%
	中粒	リュウホウ	6,765.0	1,980.0	8,325	0.0%	58.3%	41.7%
		その他	165.0	165.0	7,410	0.0%	0.0%	100.0%
山形	大粒	里のほほえみ	15,405.0	1,320.0	8,463	0.0%	75.0%	25.0%
	中粒	里のほほえみ	1,485.0	-	-	-	-	-
	大粒	リュウホウ	3,795.0	660.0	8,400	0.0%	100.0%	0.0%
	中粒	リュウホウ	3,465.0	-	-	-	-	-
	大粒	エンレイ	10,065.0	8,085.0	8,546	0.0%	57.1%	42.9%
	中粒	エンレイ	165.0	-	-	-	-	-
	大粒	あやこがね	495.0	-	-	-	-	-
福島	大粒	タチナガハ	4,125.0	-	-	-	-	-
	中粒	タチナガハ	330.0	-	-	-	-	-
	大粒	あやこがね	990.0	-	-	-	-	-
茨城	大粒	里のほほえみ	2,145.0	495.0	8,147	66.7%	33.3%	0.0%
	大粒	タチナガハ	9,075.0	2,310.0	8,290	7.1%	42.9%	50.0%
	中粒	タチナガハ	990.0	-	-	-	-	-
	大粒	ハタユタカ	165.0	165.0	8,500	100.0%	0.0%	0.0%
	中粒	ハタユタカ	891.0	165.0	8,000	100.0%	0.0%	0.0%
	小粒	納豆小粒	1,657.0	1,657.0	12,110	0.0%	23.0%	77.0%
	極小粒	納豆小粒	1,162.0	1,162.0	12,227	0.1%	29.5%	70.4%
		その他	1,242.0	1,242.0	12,083	6.4%	64.5%	29.0%
栃木	大粒	里のほほえみ	20,685.0	2,640.0	8,204	56.3%	37.5%	6.3%
群馬	大粒	タチナガハ	66.5	66.5	8,240	5.3%	16.5%	78.2%
	中粒	タチナガハ	94.5	94.5	8,240	0.0%	3.2%	96.8%
		その他	4.0	4.0	8,240	0.0%	0.0%	100.0%

産地	粒別	品種銘柄	上場数量 (俵・60kg)	落札数量 (俵・60kg)	平均落札価格 (円/俵・60kg)	等級別比率(%)		
						1等	2等	3等
千葉	大粒	サチユタカ	495.0	165.0	9,300	0.0%	0.0%	100.0%
	大粒	フクユタカ	990.5	510.5	8,728	58.5%	41.5%	0.0%
	中粒	フクユタカ	736.5	495.0	8,800	100.0%	0.0%	0.0%
新潟	大粒	里のほほえみ	3,960.0	495.0	8,710	0.0%	66.7%	33.3%
	大粒	エンレイ	6,270.0	3,300.0	8,797	0.0%	5.0%	95.0%
	中粒	エンレイ	2,145.0	660.0	8,308	0.0%	0.0%	100.0%
	大粒	あやこがね	1,650.0	165.0	8,230	0.0%	0.0%	100.0%
	中粒	あやこがね	1,485.0	-	-	-	-	-
富山	大粒	エンレイ	165.0	165.0	10,000	0.0%	0.0%	100.0%
	大粒	シュウレイ	1,485.0	1,320.0	9,280	0.0%	12.5%	87.5%
石川	大粒	里のほほえみ	165.0	-	-	-	-	-
福井	大粒	里のほほえみ	6,930.0	2,805.0	8,488	17.6%	23.5%	58.8%
長野	大粒	ナカセンナリ	5,445.0	3,135.0	8,684	5.3%	89.5%	5.3%
	中粒	ナカセンナリ	3,300.0	330.0	8,300	0.0%	100.0%	0.0%
岐阜	大粒	フクユタカ	8,745.0	8,415.0	9,532	58.8%	33.3%	7.8%
	中粒	フクユタカ	5,940.0	495.0	8,300	0.0%	33.3%	66.7%
		その他	1,815.0	1,155.0	10,286	0.0%	14.3%	85.7%
愛知	大粒	フクユタカ	18,315.0	17,985.0	9,828	40.4%	30.3%	29.4%
	中粒	フクユタカ	4,290.0	660.0	8,640	0.0%	0.0%	100.0%
		その他	990.0	660.0	9,825	0.0%	0.0%	100.0%
三重	大粒	フクユタカ	14,355.0	12,210.0	9,626	66.2%	31.1%	2.7%
	中粒	フクユタカ	3,465.0	2,805.0	9,111	5.9%	47.1%	47.1%
		その他	165.0	-	-	-	-	-
滋賀	大粒	オオツル	2,068.5	1,815.0	8,809	15.5%	3.6%	80.9%
	中粒	オオツル	3,706.5	1,650.0	8,706	5.8%	33.3%	60.8%
	大粒	タマホマレ	1,650.0	990.0	8,862	33.3%	50.0%	16.7%
	中粒	タマホマレ	1,815.0	660.0	8,542	21.1%	28.9%	50.0%
	大粒	ことゆたか	10,890.0	6,600.0	8,873	30.0%	37.5%	32.5%
	中粒	ことゆたか	990.0	-	-	-	-	-
	大粒	フクユタカ	6,765.0	6,435.0	9,827	43.6%	43.6%	12.8%
	中粒	フクユタカ	6,105.0	2,805.0	9,096	0.0%	52.9%	47.1%
鳥取	大粒	サチユタカ	1,815.0	825.0	8,494	0.0%	20.0%	80.0%
	中粒	サチユタカ	1,320.0	-	-	-	-	-
島根	大粒	サチユタカ	495.0	-	-	-	-	-
山口	大粒	サチユタカ	2,155.5	1,650.0	9,151	0.0%	30.0%	70.0%
	中粒	サチユタカ	146.0	-	-	-	-	-
	大粒	フクユタカ	495.0	495.0	8,433	0.0%	100.0%	0.0%
		その他	8.5	-	-	-	-	-
福岡	大粒	フクユタカ	20,171.5	20,171.5	11,231	75.7%	14.5%	9.7%
	中粒	フクユタカ	20,251.5	19,846.5	10,599	30.3%	56.4%	13.2%
		その他	14,939.5	13,888.5	10,248	0.0%	0.0%	100.0%
佐賀	大粒	むらゆたか	2,305.0	2,305.0	11,168	6.9%	85.9%	7.2%
	中粒	むらゆたか	2,475.0	2,475.0	9,077	0.0%	93.3%	6.7%
	大粒	フクユタカ	17,222.0	16,892.0	11,628	84.0%	5.8%	10.2%
	中粒	フクユタカ	23,493.5	20,988.5	10,673	61.3%	22.0%	16.7%
		その他	16,931.5	12,581.5	9,592	0.0%	35.9%	64.1%
熊本	大粒	フクユタカ	8,062.0	7,747.5	10,465	13.6%	43.9%	42.5%
	中粒	フクユタカ	3,648.5	2,311.5	10,381	0.0%	7.1%	92.9%
		その他	326.0	326.0	8,065	0.0%	0.0%	100.0%
大分	大粒	フクユタカ	3,983.5	3,037.5	10,606	10.6%	52.8%	36.7%
	中粒	フクユタカ	808.5	808.5	10,547	0.0%	1.6%	98.4%
		その他	1.0	1.0	8,600	0.0%	0.0%	100.0%
全国			870,274.0	390,624.0	9,467	33.3%	36.1%	30.6%

別表 品種群銘柄「北海道とよまさり」の構成品種別内訳

産地	粒別	品種銘柄	上場数量 (俵・60kg)	落札数量 (俵・60kg)	平均落札価格 (円/俵・60kg)	等級別比率(%)		
						1等	2等	3等
北海道	大粒	とよまさり	262,897.5	102,645.5	8,613	35.1%	32.2%	32.6%
		トヨムスメ	15,673.5	5,278.5	8,499	0.0%	28.1%	71.9%
		トヨコマチ	1,638.0	1,155.0	8,881	0.0%	28.6%	71.4%
		トヨホマレ	1,815.0	-	-	-	-	-
		ユキホマレ	210,090.0	83,015.0	8,633	42.3%	27.1%	30.6%
		トヨハルカ	5,936.5	2,640.0	8,353	6.3%	93.8%	0.0%
		とよみづき	27,744.5	10,557.0	8,551	7.2%	60.0%	32.8%
	中粒	とよまさり	5,824.0	1,980.0	8,419	41.7%	16.7%	41.7%
		トヨコマチ	165.0	-	-	-	-	-
		ユキホマレ	5,648.0	1,980.0	8,419	41.7%	16.7%	41.7%
		とよみづき	11.0	-	-	-	-	-
	その他	とよまさり	32.0	-	-	-	-	-
		計	268,753.5	104,625.5	8,609	35.3%	31.9%	32.8%



## (1)－3 産地品種銘柄別上場数量・落札数量・平均落札価格(特定加工用大豆)年産計

注: 品種群銘柄「北海道とよまさり」の構成品種別内訳は、別表により一括して示した。

産地	粒別	品種銘柄	上場数量 (俵・60kg)	落札数量 (俵・60kg)	平均落札価格 (円/俵・60kg)
北海道	中粒	音更大袖振	300.0	-	-
	大粒	とよまさり	14,119.0	4,785.0	8,388
	中粒	とよまさり	1,485.0	165.0	8,380
	小粒	スズマル	319.0	-	-
	極小粒	スズマル	1,738.0	-	-
	小粒	ユキシズカ	5,693.5	-	-
	極小粒	ユキシズカ	1,320.0	-	-
		その他	190.0	-	-
青森	大粒	おおすず	660.0	-	-
	中粒	おおすず	825.0	-	-
岩手	中粒	ナンブシロメ	165.0	165.0	8,210
		その他	330.0	330.0	7,450
宮城	大粒	ミヤギシロメ	165.0	-	-
	中粒	ミヤギシロメ	4,290.5	-	-
	大粒	タンレイ	2,475.0	1,155.0	8,169
	中粒	タンレイ	5,115.0	-	-
		その他	660.0	-	-
秋田	大粒	リュウホウ	3,795.0	-	-
	中粒	リュウホウ	11,550.0	-	-
		その他	990.0	-	-
山形	大粒	里のほほえみ	825.0	-	-
	中粒	リュウホウ	165.0	-	-
	大粒	エンレイ	2,640.0	1,980.0	8,237
	中粒	エンレイ	1,650.0	165.0	8,100
		その他	1,815.0	330.0	8,700
茨城	小粒	納豆小粒	306.0	306.0	10,400
	極小粒	納豆小粒	409.0	409.0	11,044
		その他	86.5	86.5	9,100
栃木	大粒	里のほほえみ	1,815.0	-	-
	中粒	里のほほえみ	165.0	-	-
群馬	大粒	タチナガハ	80.5	-	-
	中粒	タチナガハ	77.5	-	-
		その他	7.0	-	-
千葉	大粒	サチユタカ	495.0	-	-
新潟	大粒	里のほほえみ	990.0	165.0	8,710
	大粒	エンレイ	15,510.0	9,405.0	8,480
	中粒	エンレイ	10,890.0	495.0	8,153
		その他	7,425.0	-	-
富山	大粒	エンレイ	9,735.0	4,125.0	8,949
	中粒	エンレイ	3,960.0	825.0	8,604
	大粒	シュウレイ	7,755.0	7,755.0	8,341
	中粒	シュウレイ	1,485.0	330.0	8,205
		その他	165.0	-	-
石川	大粒	里のほほえみ	13,035.0	5,775.0	8,421
	中粒	里のほほえみ	495.0	-	-
	中粒	エンレイ	495.0	-	-
		その他	165.0	-	-
福井	大粒	里のほほえみ	6,930.0	1,980.0	8,256
	中粒	里のほほえみ	1,155.0	-	-
	大粒	エンレイ	660.0	-	-
		その他	165.0	-	-
長野		その他	495.0	165.0	7,500
岐阜		その他	495.0	-	-
静岡	大粒	フクユタカ	165.0	165.0	9,780
	中粒	フクユタカ	330.0	330.0	11,025

産地	粒別	品種銘柄	上場数量 (俵・60kg)	落札数量 (俵・60kg)	平均落札価格 (円/俵・60kg)
愛知	大粒	フクユタカ	1,485.0	990.0	9,370
	中粒	フクユタカ	6,435.0	1,320.0	9,060
		その他	3,135.0	-	-
三重	中粒	フクユタカ	495.0	495.0	8,100
	その他	5,610.0	330.0	7,110	
滋賀	大粒	オオツル	166.0	165.0	8,770
	中粒	オオツル	1,572.5	1,320.0	8,776
	大粒	ことゆたか	990.0	990.0	8,618
	中粒	ことゆたか	1,155.0	-	-
	中粒	フクユタカ	165.0	-	-
	その他	7,171.5	495.0	7,257	
鳥取	大粒	サチユタカ	495.0	-	-
山口	大粒	サチユタカ	495.0	330.0	8,885
	中粒	サチユタカ	303.5	165.0	8,410
		その他	191.5	-	-
福岡	大粒	フクユタカ	1,751.5	1,687.5	10,633
	中粒	フクユタカ	2,679.0	2,148.0	9,663
		その他	1,461.5	1,366.5	9,260
佐賀	大粒	むらゆたか	852.5	165.0	8,260
	中粒	むらゆたか	1,226.5	40.0	8,210
	大粒	フクユタカ	177.0	88.5	8,187
	中粒	フクユタカ	1,029.5	969.5	9,346
	その他	2,375.0	2,091.0	8,332	
熊本	大粒	フクユタカ	628.5	628.5	10,223
	中粒	フクユタカ	2,577.0	2,556.0	9,759
		その他	3,144.5	2,987.5	8,835
大分	大粒	フクユタカ	399.0	165.0	10,180
	中粒	フクユタカ	611.5	611.5	9,559
		その他	396.0	396.0	9,142
全国			198,395.5	63,892.0	8,735

別表 品種群銘柄「北海道とよまさり」の構成品種別内訳

産地	粒別	品種銘柄	上場数量 (俵・60kg)	落札数量 (俵・60kg)	平均落札価格 (円/俵・60kg)
北海道	大粒	とよまさり	14,119.0	4,785.0	8,388
		トヨムスメ	4,290.0	2,475.0	8,414
		トヨコマチ	990.0	-	-
		ユキホマレ	7,178.0	2,310.0	8,361
		トヨハルカ	690.5	-	-
		とよみづき	970.5	-	-
	中粒	とよまさり	1,485.0	165.0	8,380
		ユキホマレ	990.0	165.0	8,380
		とよみづき	495.0	-	-
	その他	とよまさり	157.0	-	-
	計			15,761.0	4,950.0

## (2) 月次集計

(2)-1-1 産地品種銘柄別上場数量・落札数量・平均落札価格(普通大豆)  
月次集計

12月

産地	粒別	品種銘柄	上場数量 (俵・60kg)	落札数量 (俵・60kg)	平均落札価格 (円/俵・60kg)	等級別比率(%)		
						1等	2等	3等
北海道	大粒	とよまさり	33,660.0	20,625.0	8,912	53.6%	16.8%	29.6%
	小粒	ユキシズカ	2,640.0	-	-	-	-	-
青森	大粒	おおすず	5,610.0	2,145.0	8,609	30.8%	46.2%	23.1%
岩手	大粒	リュウホウ	4,125.0	165.0	9,520	100.0%	0.0%	0.0%
	大粒	シュウリュウ	1,815.0	165.0	8,500	0.0%	100.0%	0.0%
宮城	大粒	ミヤギシロメ	165.0	165.0	9,210	100.0%	0.0%	0.0%
	大粒	タンレイ	2,475.0	2,475.0	8,560	0.0%	73.3%	26.7%
	中粒	タンレイ	825.0	-	-	-	-	-
	大粒	タチナガハ	330.0	330.0	8,800	0.0%	100.0%	0.0%
	大粒	あやこがね	660.0	165.0	8,900	100.0%	0.0%	0.0%
	中粒	あやこがね	165.0	-	-	-	-	-
秋田	大粒	リュウホウ	4,455.0	330.0	8,800	0.0%	100.0%	0.0%
	中粒	リュウホウ	1,980.0	1,815.0	8,371	0.0%	63.6%	36.4%
		その他	165.0	165.0	7,410	0.0%	0.0%	100.0%
山形	大粒	里のほほえみ	330.0	165.0	8,800	0.0%	100.0%	0.0%
	中粒	里のほほえみ	330.0	-	-	-	-	-
	大粒	リュウホウ	660.0	-	-	-	-	-
	中粒	リュウホウ	990.0	-	-	-	-	-
	大粒	エンレイ	1,320.0	-	-	-	-	-
栃木	大粒	里のほほえみ	330.0	330.0	8,070	100.0%	0.0%	0.0%
新潟	大粒	里のほほえみ	990.0	-	-	-	-	-
	大粒	エンレイ	2,475.0	990.0	8,905	0.0%	16.7%	83.3%
	中粒	エンレイ	1,485.0	330.0	8,410	0.0%	0.0%	100.0%
	大粒	あやこがね	165.0	-	-	-	-	-
	中粒	あやこがね	330.0	-	-	-	-	-
福井	大粒	里のほほえみ	1,320.0	495.0	8,833	0.0%	0.0%	100.0%
全国			69,795.0	30,855.0	8,807	40.6%	27.8%	31.6%

1月

産地	粒別	品種銘柄	上場数量 (俵・60kg)	落札数量 (俵・60kg)	平均落札価格 (円/俵・60kg)	等級別比率(%)		
						1等	2等	3等
北海道	大粒	とよまさり	32,696.0	19,305.0	8,660	20.5%	41.0%	38.5%
	中粒	とよまさり	1,485.0	990.0	8,442	33.3%	0.0%	66.7%
	小粒	ユキシズカ	4,950.0	825.0	7,460	20.0%	80.0%	0.0%
	極小粒	ユキシズカ	330.0	-	-	-	-	-
		その他	165.0	-	-	-	-	-
青森	大粒	おおすず	3,465.0	1,815.0	8,439	27.3%	63.6%	9.1%
岩手	中粒	ナンブシロメ	165.0	-	-	-	-	-
	大粒	リュウホウ	1,980.0	660.0	8,500	100.0%	0.0%	0.0%
	大粒	シュウリュウ	2,475.0	-	-	-	-	-
宮城	大粒	ミヤギシロメ	660.0	660.0	9,008	0.0%	100.0%	0.0%
	中粒	ミヤギシロメ	660.0	495.0	8,480	0.0%	66.7%	33.3%
	大粒	タンレイ	1,815.0	1,815.0	8,457	0.0%	100.0%	0.0%
	中粒	タンレイ	495.0	-	-	-	-	-
	大粒	タチナガハ	4,455.0	1,320.0	8,436	50.0%	50.0%	0.0%
	中粒	タチナガハ	165.0	-	-	-	-	-
	大粒	あやこがね	660.0	-	-	-	-	-
	中粒	あやこがね	165.0	-	-	-	-	-
秋田	大粒	リュウホウ	3,135.0	495.0	8,247	0.0%	33.3%	66.7%
	中粒	リュウホウ	165.0	-	-	-	-	-

産地	粒別	品種銘柄	上場数量 (俵・60kg)	落札数量 (俵・60kg)	平均落札価格 (円/俵・60kg)	等級別比率(%)		
						1等	2等	3等
山形	大粒	里のほほえみ	2,970.0	330.0	8,665	0.0%	0.0%	100.0%
	中粒	里のほほえみ	330.0	-	-	-	-	-
	大粒	リュウホウ	990.0	-	-	-	-	-
	中粒	リュウホウ	990.0	-	-	-	-	-
	大粒	エンレイ	1,485.0	1,485.0	8,512	0.0%	0.0%	100.0%
	大粒	あやこがね	165.0	-	-	-	-	-
福島	大粒	タチナガハ	495.0	-	-	-	-	-
茨城	大粒	里のほほえみ	330.0	165.0	8,000	0.0%	100.0%	0.0%
	大粒	ハタユタカ	165.0	165.0	8,500	100.0%	0.0%	0.0%
	中粒	ハタユタカ	165.0	165.0	8,000	100.0%	0.0%	0.0%
栃木	大粒	里のほほえみ	825.0	495.0	8,217	100.0%	0.0%	0.0%
千葉	大粒	フクユタカ	165.0	165.0	8,830	0.0%	100.0%	0.0%
	中粒	フクユタカ	165.0	165.0	9,140	100.0%	0.0%	0.0%
新潟	大粒	里のほほえみ	825.0	165.0	8,710	0.0%	0.0%	100.0%
	中粒	エンレイ	495.0	165.0	8,210	0.0%	0.0%	100.0%
	大粒	あやこがね	330.0	-	-	-	-	-
	中粒	あやこがね	495.0	-	-	-	-	-
富山	大粒	シュウレイ	495.0	495.0	9,733	0.0%	0.0%	100.0%
福井	大粒	里のほほえみ	3,630.0	495.0	8,483	0.0%	0.0%	100.0%
岐阜	大粒	フクユタカ	2,640.0	2,640.0	9,004	0.0%	100.0%	0.0%
滋賀	中粒	オオツル	1,320.0	825.0	8,748	0.0%	60.0%	40.0%
	大粒	ことゆたか	3,300.0	1,485.0	8,849	0.0%	66.7%	33.3%
鳥取	大粒	サチユタカ	330.0	165.0	8,600	0.0%	100.0%	0.0%
山口	大粒	サチユタカ	330.0	330.0	9,500	0.0%	0.0%	100.0%
福岡	大粒	フクユタカ	2,110.0	2,110.0	12,957	100.0%	0.0%	0.0%
	中粒	フクユタカ	1,610.0	1,610.0	12,771	100.0%	0.0%	0.0%
		その他	2,410.0	2,410.0	10,982	0.0%	0.0%	100.0%
佐賀	中粒	むらゆたか	495.0	495.0	9,420	0.0%	100.0%	0.0%
	大粒	フクユタカ	2,970.0	2,970.0	12,804	100.0%	0.0%	0.0%
	中粒	フクユタカ	660.0	660.0	12,810	75.0%	25.0%	0.0%
		その他	2,445.0	2,445.0	10,698	0.0%	54.0%	46.0%
大分	大粒	フクユタカ	165.0	165.0	10,620	0.0%	0.0%	100.0%
	中粒	フクユタカ	330.0	330.0	10,620	0.0%	0.0%	100.0%
全国			96,711.0	51,475.0	9,467	28.1%	38.8%	33.2%

2月

産地	粒別	品種銘柄	上場数量 (俵・60kg)	落札数量 (俵・60kg)	平均落札価格 (円/俵・60kg)	等級別比率(%)		
						1等	2等	3等
北海道	大粒	音更大袖振	2,310.0	2,310.0	11,463	28.6%	71.4%	0.0%
	大粒	とよまさり	38,315.0	18,655.0	8,584	36.3%	32.8%	31.0%
	中粒	とよまさり	825.0	-	-	-	-	-
	中粒	ハヤヒカリ	660.0	495.0	8,640	0.0%	0.0%	100.0%
	小粒	スズマル	660.0	660.0	11,775	0.0%	25.0%	75.0%
	極小粒	スズマル	660.0	495.0	9,000	0.0%	0.0%	100.0%
	小粒	ユキシズカ	11,649.0	330.0	7,765	50.0%	50.0%	0.0%
	極小粒	ユキシズカ	2,470.5	-	-	-	-	-
		その他	561.0	165.0	11,200	0.0%	100.0%	0.0%
青森	大粒	おおすず	4,290.0	1,320.0	8,566	12.5%	87.5%	0.0%
岩手	中粒	ナンブシロメ	330.0	330.0	8,200	0.0%	0.0%	100.0%
	大粒	リュウホウ	2,145.0	-	-	-	-	-
	大粒	シュウリュウ	1,320.0	165.0	8,410	0.0%	100.0%	0.0%
		その他	165.0	-	-	-	-	-
宮城	大粒	ミヤギシロメ	1,320.0	990.0	8,967	0.0%	83.3%	16.7%
	中粒	ミヤギシロメ	825.0	660.0	8,678	25.0%	50.0%	25.0%
	大粒	タンレイ	495.0	495.0	8,440	0.0%	100.0%	0.0%
	中粒	タンレイ	990.0	-	-	-	-	-

産地	粒別	品種銘柄	上場数量 (俵・60kg)	落札数量 (俵・60kg)	平均落札価格 (円/俵・60kg)	等級別比率(%)		
						1等	2等	3等
[宮城]	大粒	タチナガハ	5,940.0	990.0	8,488	83.3%	16.7%	0.0%
	大粒	あやこがね	660.0	-	-	-	-	-
	中粒	あやこがね	165.0	-	-	-	-	-
		その他	165.0	-	-	-	-	-
秋田	大粒	リュウホウ	3,465.0	495.0	8,500	0.0%	100.0%	0.0%
	中粒	リュウホウ	165.0	165.0	7,820	0.0%	0.0%	100.0%
山形	大粒	里のほほえみ	3,465.0	165.0	8,300	0.0%	100.0%	0.0%
	中粒	里のほほえみ	495.0	-	-	-	-	-
	大粒	リュウホウ	990.0	165.0	8,300	0.0%	100.0%	0.0%
	中粒	リュウホウ	990.0	-	-	-	-	-
	大粒	エンレイ	1,155.0	1,155.0	8,554	0.0%	85.7%	14.3%
	大粒	あやこがね	165.0	-	-	-	-	-
福島	大粒	タチナガハ	825.0	-	-	-	-	-
茨城	大粒	里のほほえみ	330.0	165.0	8,040	100.0%	0.0%	0.0%
	大粒	タチナガハ	825.0	825.0	8,368	20.0%	40.0%	40.0%
	中粒	タチナガハ	165.0	-	-	-	-	-
	中粒	ハタユタカ	231.0	-	-	-	-	-
栃木	大粒	里のほほえみ	3,135.0	495.0	8,180	66.7%	33.3%	0.0%
	大粒	フクユタカ	165.0	165.0	8,920	100.0%	0.0%	0.0%
千葉	中粒	フクユタカ	330.0	330.0	8,630	100.0%	0.0%	0.0%
	大粒	里のほほえみ	990.0	-	-	-	-	-
新潟	大粒	エンレイ	495.0	495.0	8,967	0.0%	0.0%	100.0%
	大粒	あやこがね	330.0	-	-	-	-	-
	中粒	あやこがね	330.0	-	-	-	-	-
	大粒	エンレイ	165.0	165.0	10,000	0.0%	0.0%	100.0%
富山	大粒	シュウレイ	330.0	330.0	9,020	0.0%	50.0%	50.0%
	大粒	ナカセンナリ	825.0	330.0	8,885	0.0%	100.0%	0.0%
長野	中粒	ナカセンナリ	330.0	330.0	8,300	0.0%	100.0%	0.0%
	大粒	フクユタカ	990.0	990.0	9,740	83.3%	0.0%	16.7%
岐阜	その他		165.0	165.0	11,100	0.0%	0.0%	100.0%
	大粒	フクユタカ	4,125.0	4,125.0	10,124	20.0%	60.0%	20.0%
愛知	その他		330.0	330.0	10,000	0.0%	0.0%	100.0%
	大粒	フクユタカ	990.0	990.0	9,500	33.3%	50.0%	16.7%
三重	中粒	フクユタカ	1,485.0	1,485.0	9,500	11.1%	55.6%	33.3%
	大粒	オオツル	330.0	330.0	8,970	0.0%	0.0%	100.0%
滋賀	大粒	タマホマレ	330.0	-	-	-	-	-
	中粒	タマホマレ	330.0	-	-	-	-	-
	大粒	ことゆたか	1,650.0	1,650.0	8,998	80.0%	20.0%	0.0%
	大粒	フクユタカ	1,815.0	1,815.0	9,732	27.3%	63.6%	9.1%
	中粒	フクユタカ	1,155.0	1,155.0	9,521	0.0%	14.3%	85.7%
	大粒	フクユタカ	495.0	165.0	8,320	0.0%	0.0%	100.0%
鳥取	大粒	サチュタカ	495.0	330.0	8,860	0.0%	0.0%	100.0%
山口	大粒	フクユタカ	2,625.0	2,625.0	12,687	87.4%	0.0%	12.6%
	中粒	フクユタカ	2,130.0	2,130.0	12,399	7.7%	84.5%	7.7%
	その他		5,300.0	5,300.0	11,020	0.0%	0.0%	100.0%
佐賀	大粒	むらゆたか	330.0	330.0	11,510	0.0%	100.0%	0.0%
	中粒	むらゆたか	330.0	330.0	9,820	0.0%	100.0%	0.0%
	大粒	フクユタカ	2,805.0	2,805.0	12,736	64.7%	17.6%	17.6%
	中粒	フクユタカ	4,455.0	4,455.0	12,320	63.0%	33.3%	3.7%
	その他		2,643.0	2,643.0	10,595	0.0%	49.9%	50.1%
熊本	大粒	フクユタカ	1,155.0	1,155.0	12,120	0.0%	0.0%	100.0%
大分	大粒	フクユタカ	165.5	165.5	11,220	0.0%	100.0%	0.0%
全国			134,235.0	69,303.5	9,956	30.2%	37.4%	32.4%

## 3月

産地	粒別	品種銘柄	上場数量 (俵・60kg)	落札数量 (俵・60kg)	平均落札価格 (円/俵・60kg)	等級別比率(%)		
						1等	2等	3等
北海道	大粒	とよまさり	37,326.0	16,015.0	8,499	34.0%	35.1%	30.9%
	中粒	とよまさり	2,481.0	990.0	8,397	50.0%	33.3%	16.7%
	中粒	ハヤヒカリ	660.0	660.0	8,675	0.0%	0.0%	100.0%
	小粒	スズマル	1,640.0	1,640.0	11,503	1.1%	56.6%	42.3%
	極小粒	スズマル	312.0	312.0	9,376	0.0%	0.0%	100.0%
	小粒	ユキシズカ	8,682.0	165.0	8,010	100.0%	0.0%	0.0%
	極小粒	ユキシズカ	2,472.0	-	-	-	-	-
		その他	589.0	358.0	9,839	0.0%	17.0%	83.0%
青森	大粒	おおすず	4,290.0	2,310.0	8,544	7.1%	78.6%	14.3%
	中粒	オクシロメ	165.0	-	-	-	-	-
		その他	165.0	-	-	-	-	-
岩手	中粒	ナンブシロメ	660.0	495.0	8,370	0.0%	66.7%	33.3%
	大粒	リュウホウ	1,485.0	-	-	-	-	-
	大粒	シュウリュウ	990.0	-	-	-	-	-
		その他	495.0	-	-	-	-	-
宮城	大粒	ミヤギシロメ	3,135.0	1,980.0	8,729	33.3%	66.7%	0.0%
	中粒	ミヤギシロメ	4,125.0	1,320.0	8,404	12.5%	87.5%	0.0%
	大粒	タンレイ	1,485.0	1,485.0	8,410	0.0%	100.0%	0.0%
	中粒	タンレイ	1,485.0	-	-	-	-	-
	大粒	タチナガハ	5,940.0	165.0	8,400	100.0%	0.0%	0.0%
	大粒	あやこがね	660.0	-	-	-	-	-
	中粒	あやこがね	165.0	-	-	-	-	-
	その他	165.0	-	-	-	-	-	
秋田	大粒	リュウホウ	2,310.0	825.0	8,302	0.0%	60.0%	40.0%
	中粒	リュウホウ	330.0	-	-	-	-	-
山形	大粒	里のほほえみ	1,815.0	330.0	8,315	0.0%	100.0%	0.0%
	中粒	里のほほえみ	330.0	-	-	-	-	-
	大粒	リュウホウ	495.0	495.0	8,433	0.0%	100.0%	0.0%
	中粒	リュウホウ	495.0	-	-	-	-	-
	大粒	エンレイ	2,640.0	2,475.0	8,698	0.0%	66.7%	33.3%
	大粒	あやこがね	165.0	-	-	-	-	-
福島	大粒	タチナガハ	825.0	-	-	-	-	-
	中粒	タチナガハ	330.0	-	-	-	-	-
	大粒	あやこがね	330.0	-	-	-	-	-
茨城	大粒	里のほほえみ	825.0	-	-	-	-	-
	大粒	タチナガハ	2,970.0	-	-	-	-	-
	中粒	タチナガハ	330.0	-	-	-	-	-
	中粒	ハタユタカ	165.0	-	-	-	-	-
	小粒	納豆小粒	990.0	990.0	11,965	0.0%	0.0%	100.0%
	極小粒	納豆小粒	495.0	495.0	13,540	0.0%	0.0%	100.0%
栃木	大粒	里のほほえみ	2,310.0	660.0	8,315	0.0%	75.0%	25.0%
新潟	大粒	里のほほえみ	660.0	330.0	8,710	0.0%	100.0%	0.0%
	大粒	エンレイ	330.0	330.0	9,005	0.0%	0.0%	100.0%
	大粒	あやこがね	330.0	-	-	-	-	-
	中粒	あやこがね	330.0	-	-	-	-	-
富山	大粒	シュウレイ	495.0	495.0	9,000	0.0%	0.0%	100.0%
福井	大粒	里のほほえみ	330.0	330.0	8,355	0.0%	0.0%	100.0%
長野	大粒	ナカセンナリ	825.0	825.0	8,816	0.0%	100.0%	0.0%
	中粒	ナカセンナリ	495.0	-	-	-	-	-
岐阜	大粒	フクユタカ	1,320.0	1,320.0	10,059	62.5%	0.0%	37.5%
		その他	990.0	990.0	10,150	0.0%	16.7%	83.3%
愛知	大粒	フクユタカ	3,630.0	3,630.0	9,822	0.0%	0.0%	100.0%
		その他	330.0	330.0	9,650	0.0%	0.0%	100.0%
三重	大粒	フクユタカ	3,960.0	3,960.0	9,711	83.3%	16.7%	0.0%
		その他	165.0	-	-	-	-	-

産地	粒別	品種銘柄	上場数量 (俵・60kg)	落札数量 (俵・60kg)	平均落札価格 (円/俵・60kg)	等級別比率(%)		
						1等	2等	3等
滋賀	大粒	オオツル	990.0	990.0	8,792	0.0%	0.0%	100.0%
	大粒	タマホマレ	495.0	330.0	8,675	50.0%	50.0%	0.0%
	大粒	ことゆたか	660.0	660.0	9,068	0.0%	0.0%	100.0%
	大粒	フクユタカ	1,320.0	1,320.0	10,115	0.0%	50.0%	50.0%
鳥取	大粒	サチユタカ	495.0	165.0	8,800	0.0%	0.0%	100.0%
山口	大粒	サチユタカ	495.0	330.0	9,535	0.0%	50.0%	50.0%
福岡	大粒	フクユタカ	2,145.0	2,145.0	12,502	61.5%	23.1%	15.4%
	中粒	フクユタカ	1,650.0	1,650.0	12,769	0.0%	100.0%	0.0%
		その他	2,103.5	2,103.5	9,928	0.0%	0.0%	100.0%
佐賀	大粒	むらゆたか	330.0	330.0	11,360	0.0%	50.0%	50.0%
	中粒	むらゆたか	165.0	165.0	9,020	0.0%	0.0%	100.0%
	大粒	フクユタカ	1,650.0	1,650.0	12,422	80.0%	0.0%	20.0%
	中粒	フクユタカ	2,145.0	2,145.0	11,967	53.8%	15.4%	30.8%
		その他	3,754.5	3,434.5	9,716	0.0%	29.1%	70.9%
熊本	大粒	フクユタカ	660.0	660.0	12,323	25.0%	50.0%	25.0%
	中粒	フクユタカ	660.0	660.0	11,905	0.0%	0.0%	100.0%
大分	大粒	フクユタカ	1,155.0	825.0	11,322	0.0%	40.0%	60.0%
	中粒	フクユタカ	165.0	165.0	11,010	0.0%	0.0%	100.0%
全国			132,950.0	66,433.0	9,625	23.4%	35.8%	40.8%

4月

産地	粒別	品種銘柄	上場数量 (俵・60kg)	落札数量 (俵・60kg)	平均落札価格 (円/俵・60kg)	等級別比率(%)		
						1等	2等	3等
北海道	大粒	音更大袖振	2,046.5	1,127.5	10,517	62.7%	27.2%	10.2%
	中粒	音更大袖振	15.5	13.5	9,310	0.0%	0.0%	100.0%
	大粒	とよまさり	38,147.0	14,520.0	8,474	34.8%	43.6%	21.6%
	中粒	とよまさり	1,022.0	-	-	-	-	-
	中粒	ハヤヒカリ	330.0	330.0	8,675	0.0%	50.0%	50.0%
	小粒	スズマル	2,010.0	825.0	11,384	0.0%	100.0%	0.0%
	極小粒	スズマル	423.0	-	-	-	-	-
	小粒	ユキシズカ	4,455.0	2,805.0	8,006	47.1%	52.9%	0.0%
	極小粒	ユキシズカ	1,155.0	330.0	7,680	0.0%	0.0%	100.0%
		その他	393.0	-	-	-	-	-
青森	大粒	おおすず	2,970.0	660.0	8,493	0.0%	100.0%	0.0%
		その他	165.0	-	-	-	-	-
岩手	中粒	ナンブシロメ	165.0	165.0	9,000	0.0%	100.0%	0.0%
	大粒	リュウホウ	660.0	-	-	-	-	-
	大粒	シュウリュウ	330.0	-	-	-	-	-
		その他	660.0	165.0	8,110	0.0%	0.0%	100.0%
宮城	大粒	ミヤギシロメ	825.0	330.0	8,955	50.0%	50.0%	0.0%
	中粒	ミヤギシロメ	4,123.5	495.0	8,510	0.0%	100.0%	0.0%
	大粒	タンレイ	1,320.0	-	-	-	-	-
	大粒	タチナガハ	4,950.0	-	-	-	-	-
秋田	大粒	リュウホウ	2,640.0	-	-	-	-	-
	中粒	リュウホウ	1,155.0	-	-	-	-	-
山形	大粒	里のほほえみ	990.0	165.0	8,320	0.0%	100.0%	0.0%
	大粒	リュウホウ	165.0	-	-	-	-	-
	大粒	エンレイ	1,155.0	1,155.0	8,550	0.0%	100.0%	0.0%
福島	大粒	タチナガハ	330.0	-	-	-	-	-
	大粒	あやこがね	165.0	-	-	-	-	-
茨城	大粒	里のほほえみ	165.0	-	-	-	-	-
	大粒	タチナガハ	3,135.0	1,485.0	8,247	0.0%	44.4%	55.6%
	中粒	ハタユタカ	165.0	-	-	-	-	-
	小粒	納豆小粒	165.0	165.0	14,200	0.0%	0.0%	100.0%
		その他	495.0	495.0	12,323	0.0%	66.7%	33.3%
栃木	大粒	里のほほえみ	2,640.0	660.0	8,170	50.0%	50.0%	0.0%

産地	粒別	品種銘柄	上場数量 (俵・60kg)	落札数量 (俵・60kg)	平均落札価格 (円/俵・60kg)	等級別比率(%)		
						1等	2等	3等
千葉	大粒	サチユタカ	330.0	165.0	9,300	0.0%	0.0%	100.0%
	大粒	フクユタカ	165.0	-	-	-	-	-
新潟	大粒	エンレイ	825.0	825.0	8,436	0.0%	0.0%	100.0%
	大粒	あやこがね	165.0	165.0	8,230	0.0%	0.0%	100.0%
富山	大粒	シュウレイ	165.0	-	-	-	-	-
福井	大粒	里のほほえみ	1,155.0	1,155.0	8,389	28.6%	42.9%	28.6%
長野	大粒	ナカセンナリ	1,320.0	990.0	8,620	0.0%	100.0%	0.0%
岐阜	大粒	フクユタカ	1,815.0	1,650.0	9,672	90.0%	10.0%	0.0%
	中粒	フクユタカ	495.0	495.0	8,300	0.0%	33.3%	66.7%
愛知	大粒	フクユタカ	2,475.0	2,475.0	9,625	0.0%	66.7%	33.3%
	中粒	フクユタカ	330.0	330.0	8,300	0.0%	0.0%	100.0%
三重	大粒	フクユタカ	2,475.0	2,145.0	9,579	15.4%	76.9%	7.7%
滋賀	中粒	オオツル	165.0	-	-	-	-	-
	大粒	タマホマレ	165.0	165.0	9,620	0.0%	0.0%	100.0%
	中粒	タマホマレ	825.0	330.0	8,620	0.0%	0.0%	100.0%
	大粒	ことゆたか	1,650.0	1,155.0	8,897	0.0%	14.3%	85.7%
	大粒	フクユタカ	825.0	825.0	9,818	0.0%	100.0%	0.0%
	中粒	フクユタカ	330.0	330.0	9,505	0.0%	0.0%	100.0%
鳥取	大粒	サチユタカ	330.0	165.0	8,550	0.0%	0.0%	100.0%
山口	大粒	サチユタカ	165.0	165.0	9,280	0.0%	100.0%	0.0%
福岡	大粒	フクユタカ	2,140.0	2,140.0	12,071	69.4%	0.0%	30.6%
	中粒	フクユタカ	3,105.0	3,105.0	11,461	31.6%	52.7%	15.8%
		その他	3,260.5	2,935.0	9,092	0.0%	0.0%	100.0%
佐賀	大粒	むらゆたか	660.0	660.0	11,260	0.0%	100.0%	0.0%
	中粒	むらゆたか	495.0	495.0	8,977	0.0%	100.0%	0.0%
	大粒	フクユタカ	1,815.0	1,650.0	11,920	70.0%	10.0%	20.0%
	中粒	フクユタカ	2,970.0	2,805.0	11,429	23.5%	17.6%	58.8%
		その他	3,430.5	2,460.5	8,287	0.0%	26.8%	73.2%
熊本	大粒	フクユタカ	1,320.0	1,320.0	11,065	12.5%	62.5%	25.0%
	中粒	フクユタカ	495.0	495.0	11,690	0.0%	0.0%	100.0%
		その他	163.5	163.5	8,010	0.0%	0.0%	100.0%
大分	大粒	フクユタカ	1,093.5	709.5	11,332	45.2%	54.8%	0.0%
	中粒	フクユタカ	165.0	165.0	11,690	0.0%	0.0%	100.0%
全国			116,813.5	58,524.5	9,451	24.7%	42.4%	32.8%

5月

産地	粒別	品種銘柄	上場数量 (俵・60kg)	落札数量 (俵・60kg)	平均落札価格 (円/俵・60kg)	等級別比率(%)		
						1等	2等	3等
北海道	大粒	とよまさり	32,662.0	6,100.5	8,386	24.3%	21.6%	54.1%
	中粒	ハヤヒカリ	330.0	330.0	8,360	0.0%	0.0%	100.0%
	小粒	スズマル	2,563.0	330.0	10,080	100.0%	0.0%	0.0%
	小粒	ユキシズカ	4,288.5	2,805.0	7,638	41.2%	58.8%	0.0%
	極小粒	ユキシズカ	1,814.5	-	-	-	-	-
		その他	251.0	165.0	7,510	0.0%	100.0%	0.0%
青森	大粒	おおすず	3,300.0	990.0	8,450	50.0%	50.0%	0.0%
		その他	165.0	-	-	-	-	-
岩手	大粒	ナンブシロメ	165.0	165.0	8,410	100.0%	0.0%	0.0%
	中粒	ナンブシロメ	165.0	165.0	8,850	0.0%	100.0%	0.0%
	大粒	リュウホウ	1,485.0	-	-	-	-	-
	大粒	シュウリュウ	165.0	-	-	-	-	-
		その他	660.0	-	-	-	-	-
宮城	大粒	ミヤギシロメ	1,980.0	990.0	8,418	16.7%	0.0%	83.3%
	中粒	ミヤギシロメ	3,300.0	660.0	8,420	100.0%	0.0%	0.0%
	大粒	タンレイ	1,320.0	-	-	-	-	-
	中粒	タンレイ	1,650.0	-	-	-	-	-
	大粒	タチナガハ	4,455.0	-	-	-	-	-



産地	粒別	品種銘柄	上場数量 (俵・60kg)	落札数量 (俵・60kg)	平均落札価格 (円/俵・60kg)	等級別比率(%)		
						1等	2等	3等
〔宮城〕	大粒	あやこがね	330.0	-	-	-	-	-
	中粒	あやこがね	165.0	-	-	-	-	-
		その他	660.0	-	-	-	-	-
秋田	大粒	リュウホウ	6,930.0	-	-	-	-	-
山形	大粒	里のほほえみ	2,205.0	-	-	-	-	-
	大粒	リュウホウ	165.0	-	-	-	-	-
	大粒	エンレイ	990.0	660.0	8,235	0.0%	0.0%	100.0%
	中粒	エンレイ	165.0	-	-	-	-	-
福島	大粒	タチナガハ	495.0	-	-	-	-	-
	大粒	あやこがね	165.0	-	-	-	-	-
茨城	大粒	里のほほえみ	165.0	165.0	8,400	100.0%	0.0%	0.0%
	大粒	タチナガハ	495.0	-	-	-	-	-
	中粒	タチナガハ	165.0	-	-	-	-	-
	中粒	ハタユタカ	165.0	-	-	-	-	-
	小粒	納豆小粒	16.0	16.0	11,910	0.0%	0.0%	100.0%
	極小粒	納豆小粒	303.0	303.0	12,231	0.0%	54.5%	45.5%
		その他	351.5	351.5	12,562	0.0%	46.9%	53.1%
栃木	大粒	里のほほえみ	4,950.0	-	-	-	-	-
群馬	大粒	タチナガハ	66.5	66.5	8,240	5.3%	16.5%	78.2%
	中粒	タチナガハ	94.5	94.5	8,240	0.0%	3.2%	96.8%
		その他	4.0	4.0	8,240	0.0%	0.0%	100.0%
千葉	大粒	サチユタカ	165.0	-	-	-	-	-
	大粒	フクユタカ	180.5	180.5	8,460	74.0%	26.0%	0.0%
	中粒	フクユタカ	220.5	-	-	-	-	-
新潟	大粒	エンレイ	330.0	330.0	8,800	0.0%	0.0%	100.0%
	大粒	あやこがね	165.0	-	-	-	-	-
長野	大粒	ナカセンナリ	990.0	330.0	8,705	0.0%	50.0%	50.0%
	中粒	ナカセンナリ	1,155.0	-	-	-	-	-
岐阜	大粒	フクユタカ	330.0	330.0	9,510	100.0%	0.0%	0.0%
	中粒	フクユタカ	2,310.0	-	-	-	-	-
		その他	165.0	-	-	-	-	-
愛知	大粒	フクユタカ	2,970.0	2,970.0	9,671	61.1%	38.9%	0.0%
	中粒	フクユタカ	330.0	330.0	8,980	0.0%	0.0%	100.0%
三重	大粒	フクユタカ	1,155.0	1,155.0	9,720	100.0%	0.0%	0.0%
	中粒	フクユタカ	660.0	660.0	8,450	0.0%	75.0%	25.0%
滋賀	大粒	オオツル	165.0	165.0	8,610	70.6%	29.4%	0.0%
	中粒	オオツル	495.0	165.0	8,470	0.0%	0.0%	100.0%
	中粒	タマホマレ	330.0	165.0	8,320	0.0%	100.0%	0.0%
	大粒	ことゆたか	1,485.0	990.0	8,653	33.3%	66.7%	0.0%
	中粒	ことゆたか	330.0	-	-	-	-	-
	大粒	フクユタカ	1,485.0	1,485.0	9,894	88.9%	11.1%	0.0%
	中粒	フクユタカ	825.0	825.0	8,500	0.0%	100.0%	0.0%
鳥取	中粒	サチユタカ	495.0	-	-	-	-	-
山口	大粒	サチユタカ	165.0	165.0	9,120	0.0%	0.0%	100.0%
福岡	大粒	フクユタカ	4,105.0	4,105.0	10,671	79.9%	16.1%	4.0%
	中粒	フクユタカ	2,961.0	2,796.0	10,262	40.5%	53.1%	6.4%
		その他	1,465.5	1,140.0	8,676	0.0%	0.0%	100.0%
佐賀	大粒	むらゆたか	330.0	330.0	10,810	0.0%	100.0%	0.0%
	中粒	むらゆたか	495.0	495.0	8,823	0.0%	100.0%	0.0%
	大粒	フクユタカ	2,640.0	2,475.0	11,737	93.3%	0.0%	6.7%
	中粒	フクユタカ	3,630.0	3,465.0	10,609	57.1%	28.6%	14.3%
		その他	1,957.0	667.0	7,783	0.0%	24.7%	75.3%
熊本	大粒	フクユタカ	1,815.0	1,815.0	9,650	27.3%	18.2%	54.5%
	中粒	フクユタカ	169.0	169.0	10,180	0.0%	0.0%	100.0%
		その他	162.5	162.5	8,120	0.0%	0.0%	100.0%
大分	大粒	フクユタカ	330.0	330.0	10,435	0.0%	50.0%	50.0%
全国			116,725.5	42,556.0	9,440	44.7%	29.3%	26.0%

## 6月

産地	粒別	品種銘柄	上場数量 (俵・60kg)	落札数量 (俵・60kg)	平均落札価格 (円/俵・60kg)	等級別比率(%)		
						1等	2等	3等
北海道	大粒	とよまさり	28,710.0	3,795.0	8,406	21.7%	26.1%	52.2%
	中粒	とよまさり	5.5	-	-	-	-	-
	小粒	スズマル	2,533.0	817.0	10,034	59.6%	40.4%	0.0%
	極小粒	スズマル	90.0	-	-	-	-	-
	小粒	ユキシズカ	2,892.0	2,543.0	7,982	38.2%	35.8%	26.0%
	極小粒	ユキシズカ	2,274.0	7.5	7,650	100.0%	0.0%	0.0%
		その他	653.0	88.0	8,310	100.0%	0.0%	0.0%
青森	大粒	おおすず	4,950.0	2,310.0	8,379	0.0%	78.6%	21.4%
岩手	中粒	ナンブシロメ	165.0	-	-	-	-	-
	大粒	リュウホウ	2,970.0	-	-	-	-	-
		その他	495.0	-	-	-	-	-
宮城	大粒	ミヤギシロメ	1,485.0	330.0	8,625	0.0%	100.0%	0.0%
	中粒	ミヤギシロメ	2,475.0	495.0	8,477	0.0%	100.0%	0.0%
	大粒	タチナガハ	3,300.0	825.0	8,330	20.0%	80.0%	0.0%
秋田	大粒	リュウホウ	4,455.0	-	-	-	-	-
	中粒	リュウホウ	1,485.0	-	-	-	-	-
山形	大粒	里のほほえみ	2,805.0	-	-	-	-	-
	大粒	リュウホウ	330.0	-	-	-	-	-
	大粒	エンレイ	330.0	330.0	8,350	0.0%	0.0%	100.0%
福島	大粒	タチナガハ	495.0	-	-	-	-	-
	大粒	あやこがね	165.0	-	-	-	-	-
茨城	大粒	タチナガハ	660.0	-	-	-	-	-
	中粒	タチナガハ	330.0	-	-	-	-	-
	小粒	納豆小粒	311.5	311.5	11,604	0.0%	82.8%	17.2%
	極小粒	納豆小粒	139.5	139.5	11,269	0.7%	82.8%	16.5%
	その他	213.5	213.5	10,951	12.4%	83.4%	4.2%	
栃木	大粒	里のほほえみ	4,515.0	-	-	-	-	-
千葉	大粒	フクユタカ	315.0	-	-	-	-	-
	中粒	フクユタカ	21.0	-	-	-	-	-
新潟	大粒	里のほほえみ	165.0	-	-	-	-	-
	大粒	エンレイ	825.0	330.0	8,915	0.0%	0.0%	100.0%
	大粒	あやこがね	165.0	-	-	-	-	-
石川	大粒	里のほほえみ	165.0	-	-	-	-	-
福井	大粒	里のほほえみ	495.0	330.0	8,455	50.0%	50.0%	0.0%
長野	大粒	ナカセンナリ	495.0	495.0	8,507	0.0%	100.0%	0.0%
	中粒	ナカセンナリ	660.0	-	-	-	-	-
岐阜	大粒	フクユタカ	1,320.0	1,320.0	9,701	100.0%	0.0%	0.0%
	中粒	フクユタカ	1,320.0	-	-	-	-	-
		その他	165.0	-	-	-	-	-
愛知	大粒	フクユタカ	3,465.0	3,465.0	9,780	100.0%	0.0%	0.0%
	中粒	フクユタカ	1,320.0	-	-	-	-	-
三重	大粒	フクユタカ	3,300.0	3,300.0	9,600	80.0%	20.0%	0.0%
滋賀	大粒	オオツル	282.5	165.0	8,830	100.0%	0.0%	0.0%
	中粒	オオツル	872.5	330.0	8,800	0.0%	0.0%	100.0%
	大粒	タマホマレ	330.0	330.0	8,925	50.0%	50.0%	0.0%
	中粒	タマホマレ	330.0	165.0	8,610	84.5%	15.5%	0.0%
	大粒	ことゆたか	990.0	330.0	8,735	100.0%	0.0%	0.0%
	大粒	フクユタカ	495.0	495.0	9,943	100.0%	0.0%	0.0%
	中粒	フクユタカ	1,650.0	165.0	8,310	0.0%	100.0%	0.0%
鳥取	中粒	サチユタカ	330.0	-	-	-	-	-
島根	大粒	サチユタカ	165.0	-	-	-	-	-
山口	大粒	サチユタカ	330.0	330.0	8,660	0.0%	50.0%	50.0%
福岡	大粒	フクユタカ	3,426.0	3,426.0	10,043	62.5%	32.8%	4.7%
	中粒	フクユタカ	4,490.0	4,250.0	9,403	11.6%	61.8%	26.6%

産地	粒別	品種銘柄	上場数量 (俵・60kg)	落札数量 (俵・60kg)	平均落札価格 (円/俵・60kg)	等級別比率(%)		
						1等	2等	3等
[福岡]		その他	400.0	-	-	-	-	-
佐賀	大粒	むらゆたか	490.0	490.0	10,943	32.7%	67.3%	0.0%
	中粒	むらゆたか	495.0	495.0	8,610	0.0%	100.0%	0.0%
	大粒	フクユタカ	3,520.0	3,520.0	9,844	93.3%	0.0%	6.7%
	中粒	フクユタカ	3,875.0	3,875.0	8,964	72.1%	21.3%	6.6%
		その他	1,285.5	325.5	7,976	0.0%	0.0%	100.0%
熊本	大粒	フクユタカ	2,306.0	2,306.0	9,643	7.2%	71.3%	21.5%
	中粒	フクユタカ	330.0	330.0	9,130	0.0%	0.0%	100.0%
大分	大粒	フクユタカ	512.5	512.5	9,154	0.0%	64.4%	35.6%
	中粒	フクユタカ	148.5	148.5	8,600	0.0%	8.8%	91.2%
		その他	1.0	1.0	8,600	0.0%	0.0%	100.0%
全国			110,482.5	43,434.5	9,233	47.2%	35.3%	17.6%

7月

産地	粒別	品種銘柄	上場数量 (俵・60kg)	落札数量 (俵・60kg)	平均落札価格 (円/俵・60kg)	等級別比率(%)		
						1等	2等	3等
北海道	大粒	とよまさり	21,381.5	3,630.0	8,465	40.9%	36.4%	22.7%
	中粒	とよまさり	5.5	-	-	-	-	-
	中粒	ハヤヒカリ	331.5	-	-	-	-	-
	極小粒	スズマル	109.0	-	-	-	-	-
	極小粒	ユキシズカ	2,919.0	165.0	7,800	0.0%	100.0%	0.0%
		その他	89.0	-	-	-	-	-
青森	大粒	おおすず	4,455.0	-	-	-	-	-
岩手	中粒	ナンブシロメ	495.0	330.0	8,500	0.0%	50.0%	50.0%
	大粒	リュウホウ	165.0	-	-	-	-	-
宮城	大粒	ミヤギシロメ	990.0	990.0	8,523	0.0%	100.0%	0.0%
	中粒	ミヤギシロメ	990.0	165.0	8,350	0.0%	100.0%	0.0%
	大粒	タチナガハ	1,980.0	-	-	-	-	-
秋田	大粒	リュウホウ	8,415.0	-	-	-	-	-
	中粒	リュウホウ	1,485.0	-	-	-	-	-
山形	大粒	里のほほえみ	825.0	165.0	8,320	0.0%	100.0%	0.0%
	大粒	エンレイ	990.0	825.0	8,456	0.0%	100.0%	0.0%
福島	大粒	タチナガハ	660.0	-	-	-	-	-
	大粒	あやこがね	165.0	-	-	-	-	-
茨城	大粒	里のほほえみ	330.0	-	-	-	-	-
	大粒	タチナガハ	990.0	-	-	-	-	-
	小粒	納豆小粒	174.5	174.5	11,880	0.0%	70.2%	29.8%
	極小粒	納豆小粒	224.5	224.5	9,920	0.0%	27.6%	72.4%
		その他	182.0	182.0	11,830	29.4%	70.6%	0.0%
栃木	大粒	里のほほえみ	1,980.0	-	-	-	-	-
新潟	大粒	里のほほえみ	330.0	-	-	-	-	-
	大粒	エンレイ	990.0	-	-	-	-	-
	中粒	エンレイ	165.0	165.0	8,200	0.0%	0.0%	100.0%
長野	大粒	ナカセンナリ	990.0	165.0	8,500	100.0%	0.0%	0.0%
	中粒	ナカセンナリ	660.0	-	-	-	-	-
岐阜	大粒	フクユタカ	330.0	165.0	9,830	100.0%	0.0%	0.0%
	中粒	フクユタカ	1,815.0	-	-	-	-	-
		その他	330.0	-	-	-	-	-
愛知	大粒	フクユタカ	1,650.0	1,320.0	9,778	87.5%	12.5%	0.0%
	中粒	フクユタカ	2,310.0	-	-	-	-	-
		その他	330.0	-	-	-	-	-
三重	大粒	フクユタカ	2,475.0	660.0	9,415	50.0%	50.0%	0.0%
	中粒	フクユタカ	1,320.0	660.0	8,898	0.0%	0.0%	100.0%
滋賀	大粒	オオツル	301.0	165.0	8,770	0.0%	10.0%	90.0%
	中粒	オオツル	854.0	330.0	8,625	29.2%	16.7%	54.1%
	大粒	タマホマレ	330.0	165.0	8,350	0.0%	100.0%	0.0%

産地	粒別	品種銘柄	上場数量 (俵・60kg)	落札数量 (俵・60kg)	平均落札価格 (円/俵・60kg)	等級別比率(%)		
						1等	2等	3等
[滋賀]	大粒	ことゆたか	1,155.0	330.0	8,675	0.0%	100.0%	0.0%
	中粒	ことゆたか	660.0	-	-	-	-	-
	大粒	フクユタカ	825.0	495.0	9,110	100.0%	0.0%	0.0%
	中粒	フクユタカ	2,145.0	330.0	9,085	0.0%	100.0%	0.0%
鳥取	大粒	サチユタカ	165.0	165.0	8,200	0.0%	0.0%	100.0%
	中粒	サチユタカ	495.0	-	-	-	-	-
島根	大粒	サチユタカ	330.0	-	-	-	-	-
山口	大粒	サチユタカ	175.5	-	-	-	-	-
	中粒	サチユタカ	146.0	-	-	-	-	-
	大粒	フクユタカ	495.0	495.0	8,433	0.0%	100.0%	0.0%
		その他	8.5	-	-	-	-	-
福岡	大粒	フクユタカ	3,620.5	3,620.5	9,680	73.1%	18.0%	9.0%
	中粒	フクユタカ	4,305.5	4,305.5	8,844	38.1%	46.6%	15.4%
佐賀	大粒	むらゆたか	165.0	165.0	11,120	0.0%	100.0%	0.0%
	大粒	フクユタカ	1,822.0	1,822.0	10,321	73.2%	17.9%	8.9%
	中粒	フクユタカ	5,758.5	3,583.5	8,775	82.9%	9.4%	7.7%
		その他	1,416.0	606.0	8,211	0.0%	7.6%	92.4%
熊本	大粒	フクユタカ	806.0	491.5	9,328	12.5%	54.8%	32.7%
	中粒	フクユタカ	1,994.5	657.5	8,546	0.0%	25.1%	74.9%
大分	大粒	フクユタカ	562.0	330.0	9,370	0.0%	67.9%	32.1%
全国			92,561.5	28,042.5	9,053	44.9%	36.3%	18.8%

注：産地の欄の[ ]書きは、当該区分が前ページからの継続であることを表す。

(2) - 1 - 2 品種群銘柄「北海道とよまさり」の構成品種別上場数量・落札数量・平均落札価格(普通大豆)月次集計

月次	粒別	品種銘柄	上場数量 (俵・60kg)	落札数量 (俵・60kg)	平均落札価格 (円/俵・60kg)	等級別比率(%)		
						1等	2等	3等
12月	大粒	とよまさり	33,660.0	20,625.0	8,912	53.6%	16.8%	29.6%
		ユキホマレ	32,670.0	20,460.0	8,911	54.0%	16.9%	29.0%
		とよみづき	990.0	165.0	9,000	0.0%	0.0%	100.0%
	計	33,660.0	20,625.0	8,912	53.6%	16.8%	29.6%	
1月	大粒	とよまさり	32,696.0	19,305.0	8,660	20.5%	41.0%	38.5%
		トヨホマレ	330.0	-	-	-	-	-
		ユキホマレ	28,070.0	17,325.0	8,620	22.9%	40.0%	37.1%
		とよみづき	4,296.0	1,980.0	9,016	0.0%	50.0%	50.0%
	中粒	とよまさり	1,485.0	990.0	8,442	33.3%	0.0%	66.7%
		ユキホマレ	1,485.0	990.0	8,442	33.3%	0.0%	66.7%
計	34,181.0	20,295.0	8,650	21.1%	39.0%	39.8%		
2月	大粒	とよまさり	38,315.0	18,655.0	8,584	36.3%	32.8%	31.0%
		トヨムスメ	2,805.0	1,155.0	8,816	0.0%	14.3%	85.7%
		トヨコマチ	165.0	-	-	-	-	-
		トヨホマレ	495.0	-	-	-	-	-
		ユキホマレ	29,735.0	16,015.0	8,564	40.2%	33.0%	26.8%
		トヨハルカ	330.0	-	-	-	-	-
		とよみづき	4,785.0	1,485.0	8,621	22.2%	44.4%	33.3%
	中粒	とよまさり	825.0	-	-	-	-	-
		トヨコマチ	165.0	-	-	-	-	-
		ユキホマレ	660.0	-	-	-	-	-
計	39,140.0	18,655.0	8,584	36.3%	32.8%	31.0%		
3月	大粒	とよまさり	37,326.0	16,015.0	8,499	34.0%	35.1%	30.9%
		トヨムスメ	2,640.0	825.0	8,428	0.0%	20.0%	80.0%
		トヨコマチ	495.0	495.0	9,163	0.0%	33.3%	66.7%
		トヨホマレ	495.0	-	-	-	-	-
		ユキホマレ	28,575.0	11,230.0	8,504	45.5%	23.6%	30.9%
		トヨハルカ	990.0	825.0	8,360	0.0%	100.0%	0.0%
		とよみづき	4,131.0	2,640.0	8,419	12.5%	68.8%	18.8%
	中粒	とよまさり	2,481.0	990.0	8,397	50.0%	33.3%	16.7%
		ユキホマレ	2,481.0	990.0	8,397	50.0%	33.3%	16.7%
		計	39,807.0	17,005.0	8,493	34.9%	35.0%	30.1%
4月	大粒	とよまさり	38,147.0	14,520.0	8,474	34.8%	43.6%	21.6%
		トヨムスメ	3,300.0	1,155.0	8,439	0.0%	57.1%	42.9%
		トヨコマチ	330.0	330.0	9,020	0.0%	50.0%	50.0%
		トヨホマレ	495.0	-	-	-	-	-
		ユキホマレ	29,231.0	9,405.0	8,490	50.9%	24.6%	24.6%
		トヨハルカ	1,155.0	990.0	8,350	16.7%	83.3%	0.0%
		とよみづき	3,636.0	2,640.0	8,411	3.8%	90.0%	6.3%
	中粒	とよまさり	1,022.0	-	-	-	-	-
		ユキホマレ	1,022.0	-	-	-	-	-
	その他	とよまさり	21.0	-	-	-	-	-
計	39,190.0	14,520.0	8,474	34.8%	43.6%	21.6%		
5月	大粒	とよまさり	32,662.0	6,100.5	8,386	24.3%	21.6%	54.1%
		トヨムスメ	2,968.5	1,483.5	8,393	0.0%	0.0%	100.0%
		トヨコマチ	318.0	-	-	-	-	-
		ユキホマレ	24,378.0	2,640.0	8,446	56.3%	0.0%	43.8%
		トヨハルカ	990.0	825.0	8,350	0.0%	100.0%	0.0%
		とよみづき	4,007.5	1,152.0	8,267	0.0%	42.7%	57.3%
	その他	とよまさり	11.0	-	-	-	-	-
計	32,673.0	6,100.5	8,386	24.3%	21.6%	54.1%		

月次	粒別	品種銘柄	上場数量 (俵・60kg)	落札数量 (俵・60kg)	平均落札価格 (円/俵・60kg)	等級別比率(%)		
						1等	2等	3等
6月	大粒	とよまさり	28,710.0	3,795.0	8,406	21.7%	26.1%	52.2%
		トヨムスメ	1,815.0	660.0	8,378	0.0%	75.0%	25.0%
		トヨコマチ	330.0	330.0	8,320	0.0%	0.0%	100.0%
		ユキホマレ	22,440.0	2,310.0	8,418	35.7%	21.4%	42.9%
		トヨハルカ	986.5	-	-	-	-	-
		とよみづき	3,138.5	495.0	8,443	0.0%	0.0%	100.0%
	中粒	とよまさり	5.5	-	-	-	-	-
		とよみづき	5.5	-	-	-	-	-
	計	28,715.5	3,795.0	8,406	21.7%	26.1%	52.2%	
7月	大粒	とよまさり	21,381.5	3,630.0	8,465	40.9%	36.4%	22.7%
		トヨムスメ	2,145.0	-	-	-	-	-
		ユキホマレ	14,991.0	3,630.0	8,465	40.9%	36.4%	22.7%
		トヨハルカ	1,485.0	-	-	-	-	-
		とよみづき	2,760.5	-	-	-	-	-
	中粒	とよまさり	5.5	-	-	-	-	-
		とよみづき	5.5	-	-	-	-	-
		計	21,387.0	3,630.0	8,465	40.9%	36.4%	22.7%

(2) - 2 - 1 産地品種銘柄別上場数量・落札数量・平均落札価格(特定加工用大豆)月次集計

12月

産地	粒別	品種銘柄	上場数量 (俵・60kg)	落札数量 (俵・60kg)	平均落札価格 (円/俵・60kg)
北海道	大粒	とよまさり	330.0	165.0	8,510
	中粒	とよまさり	165.0	-	-
青森	大粒	おおすず	330.0	-	-
	中粒	おおすず	165.0	-	-
宮城	中粒	タンレイ	330.0	-	-
		その他	165.0	-	-
秋田	大粒	リュウホウ	1,485.0	-	-
	中粒	リュウホウ	990.0	-	-
		その他	330.0	-	-
山形	中粒	リュウホウ	165.0	-	-
		その他	330.0	330.0	8,700
新潟	大粒	里のほほえみ	495.0	-	-
	大粒	エンレイ	3,465.0	1,980.0	8,933
	中粒	エンレイ	1,485.0	-	-
		その他	330.0	-	-
石川	大粒	里のほほえみ	1,485.0	165.0	8,320
福井	大粒	里のほほえみ	1,650.0	165.0	8,510
全国			13,695.0	2,805.0	8,820

1月

産地	粒別	品種銘柄	上場数量 (俵・60kg)	落札数量 (俵・60kg)	平均落札価格 (円/俵・60kg)
北海道	大粒	とよまさり	2,475.0	1,650.0	8,340
	中粒	とよまさり	330.0	-	-
	小粒	ユキシズカ	1,155.0	-	-
	極小粒	ユキシズカ	330.0	-	-
青森	大粒	おおすず	330.0	-	-
	中粒	おおすず	660.0	-	-
宮城	大粒	タンレイ	990.0	-	-
	中粒	タンレイ	660.0	-	-
秋田	大粒	リュウホウ	990.0	-	-
	中粒	リュウホウ	990.0	-	-
山形	中粒	エンレイ	495.0	-	-
		その他	495.0	-	-
千葉	大粒	サチユタカ	165.0	-	-
新潟	大粒	里のほほえみ	330.0	165.0	8,710
	大粒	エンレイ	2,805.0	2,475.0	8,319
	中粒	エンレイ	1,980.0	-	-
		その他	2,475.0	-	-
富山	大粒	シュウレイ	1,320.0	1,320.0	8,494
	中粒	シュウレイ	330.0	-	-
石川	大粒	里のほほえみ	1,650.0	1,650.0	8,383
福井	大粒	里のほほえみ	1,650.0	330.0	8,165
福岡	大粒	フクユタカ	160.0	160.0	9,510
		その他	165.0	165.0	11,010
全国			22,930.0	7,915.0	8,448

## 2月

産地	粒別	品種銘柄	上場数量 (俵・60kg)	落札数量 (俵・60kg)	平均落札価格 (円/俵・60kg)
北海道	大粒	とよまさり	2,640.0	990.0	8,582
	中粒	とよまさり	495.0	165.0	8,380
	極小粒	スズマル	160.0	-	-
	小粒	ユキシズカ	1,980.0	-	-
	極小粒	ユキシズカ	330.0	-	-
岩手 宮城		その他	330.0	330.0	7,450
	中粒	ミヤギシロメ	330.0	-	-
	大粒	タンレイ	825.0	825.0	8,180
	中粒	タンレイ その他	825.0 165.0	- -	- -
秋田	中粒	リュウホウ	495.0	-	-
		その他	660.0	-	-
山形	大粒	里のほほえみ	495.0	-	-
	大粒	エンレイ	1,485.0	990.0	8,293
		その他	495.0	-	-
栃木	大粒	里のほほえみ	990.0	-	-
千葉	大粒	サチユタカ	165.0	-	-
新潟	大粒	里のほほえみ	165.0	-	-
	大粒	エンレイ	3,630.0	2,640.0	8,486
	中粒	エンレイ	2,805.0	165.0	8,260
		その他	2,475.0	-	-
富山	大粒	エンレイ	825.0	825.0	9,076
	中粒	エンレイ	495.0	495.0	8,640
	大粒	シュウレイ	1,320.0	1,320.0	8,251
	中粒	シュウレイ	330.0	330.0	8,205
		その他	165.0	-	-
石川	大粒	里のほほえみ	1,650.0	1,650.0	8,400
福井	大粒	里のほほえみ	660.0	330.0	8,360
長野		その他	165.0	-	-
静岡	大粒	フクユタカ	165.0	165.0	9,780
愛知	大粒	フクユタカ	495.0	495.0	9,180
滋賀	大粒	オオツル	165.0	165.0	8,770
	中粒	オオツル	495.0	330.0	8,570
	大粒	ことゆたか	660.0	660.0	8,405
	中粒	ことゆたか	495.0	-	-
		その他	825.0	165.0	7,450
福岡	大粒	フクユタカ	165.0	165.0	11,280
	中粒	フクユタカ	330.0	330.0	9,510
		その他	345.0	345.0	9,067
佐賀	中粒	フクユタカ	330.0	330.0	9,710
		その他	330.0	330.0	7,210
熊本	中粒	フクユタカ	1,155.0	1,155.0	9,754
		その他	990.0	990.0	8,775
大分		その他	165.0	165.0	10,400
全国			34,660.0	16,845.0	8,646

## 3月

産地	粒別	品種銘柄	上場数量 (俵・60kg)	落札数量 (俵・60kg)	平均落札価格 (円/俵・60kg)
北海道	大粒	とよまさり	2,156.5	495.0	8,347
	中粒	とよまさり	330.0	-	-
	小粒	スズマル	9.0	-	-
	極小粒	スズマル	156.0	-	-
	小粒	ユキシズカ	2,145.0	-	-



産地	粒別	品種銘柄	上場数量 (俵・60kg)	落札数量 (俵・60kg)	平均落札価格 (円/俵・60kg)
[北海道]	極小粒	ユキシズカ	330.0	-	-
岩手	中粒	ナンブシロメ	165.0	165.0	8,210
宮城	中粒	ミヤギシロメ	825.0	-	-
	大粒	タンレイ	330.0	330.0	8,140
	中粒	タンレイ	825.0	-	-
		その他	165.0	-	-
秋田	中粒	リュウホウ	165.0	-	-
山形	大粒	里のほほえみ	330.0	-	-
	大粒	エンレイ	825.0	660.0	8,180
	中粒	エンレイ	165.0	-	-
		その他	495.0	-	-
栃木	大粒	里のほほえみ	495.0	-	-
新潟	大粒	エンレイ	1,980.0	990.0	8,228
	中粒	エンレイ	2,145.0	-	-
		その他	1,485.0	-	-
富山	大粒	エンレイ	1,485.0	1,485.0	9,229
	中粒	エンレイ	330.0	330.0	8,550
	大粒	シュウレイ	1,155.0	1,155.0	8,359
石川	大粒	里のほほえみ	1,650.0	1,320.0	8,625
福井	大粒	里のほほえみ	495.0	495.0	8,210
長野		その他	165.0	-	-
岐阜		その他	165.0	-	-
静岡	中粒	フクユタカ	165.0	165.0	11,000
愛知	大粒	フクユタカ	495.0	495.0	9,560
		その他	825.0	-	-
三重		その他	1,155.0	-	-
滋賀	大粒	ことゆたか	330.0	330.0	9,045
		その他	1,815.0	-	-
鳥取	大粒	サチユタカ	165.0	-	-
福岡	大粒	フクユタカ	670.0	670.0	11,097
	中粒	フクユタカ	1,135.0	1,135.0	10,173
		その他	646.5	646.5	9,611
佐賀	大粒	むらゆたか	165.0	-	-
	中粒	むらゆたか	165.0	-	-
		その他	675.0	675.0	8,824
熊本	大粒	フクユタカ	329.5	329.5	11,060
	中粒	フクユタカ	330.0	330.0	10,010
		その他	660.0	660.0	9,423
全国			30,692.5	12,861.0	9,112

4月

産地	粒別	品種銘柄	上場数量 (俵・60kg)	落札数量 (俵・60kg)	平均落札価格 (円/俵・60kg)
北海道	中粒	音更大袖振	300.0	-	-
	大粒	とよまさり	1,826.5	330.0	8,220
	中粒	とよまさり	165.0	-	-
	小粒	スズマル	97.0	-	-
	極小粒	スズマル	372.0	-	-
	小粒	ユキシズカ	330.0	-	-
	極小粒	ユキシズカ	330.0	-	-
		その他	23.0	-	-
宮城	大粒	ミヤギシロメ	165.0	-	-
	中粒	ミヤギシロメ	825.0	-	-
	中粒	タンレイ	825.0	-	-
茨城	小粒	納豆小粒	165.0	165.0	11,510
	極小粒	納豆小粒	330.0	330.0	11,510

産地	粒別	品種銘柄	上場数量 (俵・60kg)	落札数量 (俵・60kg)	平均落札価格 (円/俵・60kg)
栃木	大粒	里のほほえみ	165.0	-	-
	中粒	里のほほえみ	165.0	-	-
群馬	大粒	タチナガハ	80.5	-	-
	中粒	タチナガハ	77.5	-	-
		その他	7.0	-	-
千葉	大粒	サチユタカ	165.0	-	-
新潟	大粒	エンレイ	825.0	495.0	8,260
富山	大粒	エンレイ	1,650.0	495.0	9,107
	中粒	エンレイ	495.0	-	-
	大粒	シュウレイ	1,980.0	1,980.0	8,312
	中粒	シュウレイ	165.0	-	-
石川	大粒	里のほほえみ	660.0	495.0	8,287
	中粒	里のほほえみ	165.0	-	-
静岡	中粒	フクユタカ	165.0	165.0	11,050
愛知	大粒	フクユタカ	165.0	-	-
	中粒	フクユタカ	1,650.0	1,320.0	9,060
		その他	330.0	-	-
三重		その他	1,650.0	-	-
滋賀	中粒	オオツル	660.0	660.0	8,975
		その他	1,155.0	330.0	7,160
鳥取	大粒	サチユタカ	165.0	-	-
山口	大粒	サチユタカ	330.0	165.0	8,810
福岡	大粒	フクユタカ	330.0	330.0	11,120
	中粒	フクユタカ	165.0	165.0	10,620
佐賀	中粒	むらゆたか	165.0	-	-
	中粒	フクユタカ	454.5	454.5	9,558
		その他	160.0	160.0	9,880
熊本	中粒	フクユタカ	495.0	495.0	10,310
		その他	660.0	660.0	9,160
大分	中粒	フクユタカ	165.0	165.0	9,710
全国			21,218.0	9,359.5	9,102

5月

産地	粒別	品種銘柄	上場数量 (俵・60kg)	落札数量 (俵・60kg)	平均落札価格 (円/俵・60kg)
北海道	大粒	とよまさり	1,190.0	330.0	8,400
	小粒	スズマル	97.0	-	-
	極小粒	スズマル	393.0	-	-
宮城	中粒	ミヤギシロメ	990.5	-	-
	大粒	タンレイ	330.0	-	-
	中粒	タンレイ	660.0	-	-
		その他	165.0	-	-
秋田	大粒	リュウホウ	330.0	-	-
	中粒	リュウホウ	1,485.0	-	-
山形	大粒	エンレイ	330.0	330.0	8,180
	中粒	エンレイ	990.0	165.0	8,100
茨城	小粒	納豆小粒	141.0	141.0	9,100
	極小粒	納豆小粒	79.0	79.0	9,100
		その他	86.5	86.5	9,100
新潟	大粒	エンレイ	330.0	330.0	8,215
	中粒	エンレイ	990.0	330.0	8,100
富山	大粒	エンレイ	2,805.0	-	-
	中粒	エンレイ	1,320.0	-	-
	大粒	シュウレイ	1,980.0	1,980.0	8,317
	中粒	シュウレイ	660.0	-	-
石川	大粒	里のほほえみ	825.0	-	-

産地	粒別	品種銘柄	上場数量 (俵・60kg)	落札数量 (俵・60kg)	平均落札価格 (円/俵・60kg)
福井	大粒	里のほほえみ	330.0	330.0	8,275
	中粒	里のほほえみ	165.0	-	-
	大粒	エンレイ	330.0	-	-
岐阜		その他	165.0	-	-
愛知	中粒	フクユタカ	1,650.0	-	-
		その他	495.0	-	-
三重	中粒	フクユタカ	495.0	495.0	8,100
		その他	1,485.0	165.0	7,120
滋賀	中粒	オオツル	165.0	165.0	8,370
	中粒	フクユタカ	165.0	-	-
		その他	825.0	-	-
山口	大粒	サチユタカ	165.0	165.0	8,960
	中粒	サチユタカ	165.0	165.0	8,410
福岡	大粒	フクユタカ	20.0	-	-
	中粒	フクユタカ	180.0	-	-
		その他	210.0	210.0	7,120
佐賀	中粒	むらゆたか	370.0	40.0	8,210
	中粒	フクユタカ	125.0	125.0	8,210
		その他	490.0	490.0	8,180
熊本	大粒	フクユタカ	165.0	165.0	10,180
	中粒	フクユタカ	323.5	323.5	9,880
		その他	495.0	495.0	8,180
大分	大粒	フクユタカ	165.0	165.0	10,180
	中粒	フクユタカ	333.0	333.0	9,880
		その他	165.0	165.0	8,180
全国			25,818.5	7,768.0	8,459

6月

産地	粒別	品種銘柄	上場数量 (俵・60kg)	落札数量 (俵・60kg)	平均落札価格 (円/俵・60kg)
北海道	大粒	とよまさり	1,320.0	660.0	8,343
	小粒	スズマル	116.0	-	-
	極小粒	スズマル	316.0	-	-
	小粒	ユキシズカ	83.5	-	-
		その他	167.0	-	-
宮城	中粒	ミヤギシロメ	1,320.0	-	-
	中粒	タンレイ	990.0	-	-
秋田	大粒	リュウホウ	990.0	-	-
	中粒	リュウホウ	2,970.0	-	-
栃木	大粒	里のほほえみ	165.0	-	-
新潟	大粒	エンレイ	990.0	165.0	8,320
	中粒	エンレイ	1,485.0	-	-
		その他	660.0	-	-
富山	大粒	エンレイ	2,970.0	1,320.0	8,496
	中粒	エンレイ	1,320.0	-	-
石川	大粒	里のほほえみ	1,155.0	165.0	8,220
福井	大粒	里のほほえみ	330.0	-	-
長野		その他	165.0	165.0	7,500
愛知	大粒	フクユタカ	165.0	-	-
	中粒	フクユタカ	1,650.0	-	-
		その他	330.0	-	-
滋賀	中粒	オオツル	165.0	165.0	8,800
		その他	990.0	-	-
鳥取	大粒	サチユタカ	165.0	-	-
山口	中粒	サチユタカ	73.0	-	-
		その他	92.0	-	-

産地	粒別	品種銘柄	上場数量 (俵・60kg)	落札数量 (俵・60kg)	平均落札価格 (円/俵・60kg)
福岡	大粒	フクユタカ	44.0	-	-
	中粒	フクユタカ	351.0	-	-
		その他	95.0	-	-
佐賀	大粒	むらゆたか	330.0	-	-
	中粒	むらゆたか	165.0	-	-
	大粒	フクユタカ	88.5	-	-
	中粒	フクユタカ	60.0	-	-
		その他	436.0	160.0	7,810
熊本	中粒	フクユタカ	199.5	178.5	8,210
		その他	157.0	-	-
大分	中粒	フクユタカ	113.5	113.5	8,400
		その他	66.0	66.0	8,400
全国			23,248.0	3,158.0	8,348

7月

産地	粒別	品種銘柄	上場数量 (俵・60kg)	落札数量 (俵・60kg)	平均落札価格 (円/俵・60kg)
北海道	大粒	とよまさり	2,181.0	165.0	8,210
	極小粒	スズマル	341.0	-	-
秋田	中粒	リュウホウ	4,455.0	-	-
新潟	大粒	エンレイ	1,485.0	330.0	8,360
石川	大粒	里のほほえみ	3,960.0	330.0	8,260
	中粒	里のほほえみ	330.0	-	-
	中粒	エンレイ	495.0	-	-
		その他	165.0	-	-
福井	大粒	里のほほえみ	1,815.0	330.0	8,165
	中粒	里のほほえみ	990.0	-	-
	大粒	エンレイ	330.0	-	-
		その他	165.0	-	-
岐阜		その他	165.0	-	-
愛知	大粒	フクユタカ	165.0	-	-
	中粒	フクユタカ	1,485.0	-	-
		その他	1,155.0	-	-
三重		その他	1,320.0	165.0	7,100
滋賀	大粒	オオツル	1.0	-	-
	中粒	オオツル	87.5	-	-
	中粒	ことゆたか	660.0	-	-
		その他	1,561.5	-	-
山口	中粒	サチユタカ	65.5	-	-
		その他	99.5	-	-
福岡	大粒	フクユタカ	362.5	362.5	9,532
	中粒	フクユタカ	518.0	518.0	8,337
佐賀	大粒	むらゆたか	357.5	165.0	8,260
	中粒	むらゆたか	361.5	-	-
	大粒	フクユタカ	88.5	88.5	8,187
	中粒	フクユタカ	60.0	60.0	8,110
		その他	284.0	276.0	8,145
熊本	大粒	フクユタカ	134.0	134.0	8,220
	中粒	フクユタカ	74.0	74.0	8,220
		その他	182.5	182.5	7,630
大分	大粒	フクユタカ	234.0	-	-
全国			26,133.5	3,180.5	8,302

注：産地の欄の[ ]書きは、当該区分が前ページからの継続であることを表す。

(2) - 2 - 2 品種群銘柄「北海道とよまさり」の構成品種別上場数量・落札数量・平均落札価格(特定加工用大豆)月次集計

月次	粒別	品種銘柄	上場数量 (俵・60kg)	落札数量 (俵・60kg)	平均落札価格 (円/俵・60kg)
12月	大粒	とよまさり	330.0	165.0	8,510
		ユキホマレ	330.0	165.0	8,510
	中粒	とよまさり	165.0	-	-
		とよみづき	165.0	-	-
		計	495.0	165.0	8,510
1月	大粒	とよまさり	2,475.0	1,650.0	8,340
		ユキホマレ	2,310.0	1,650.0	8,340
		とよみづき	165.0	-	-
	中粒	とよまさり	330.0	-	-
		ユキホマレ	165.0	-	-
		とよみづき	165.0	-	-
	計	2,805.0	1,650.0	8,340	
2月	大粒	とよまさり	2,640.0	990.0	8,582
		トヨムスメ	825.0	660.0	8,640
		ユキホマレ	1,320.0	330.0	8,465
		トヨハルカ	165.0	-	-
		とよみづき	330.0	-	-
	中粒	とよまさり	495.0	165.0	8,380
		ユキホマレ	495.0	165.0	8,380
	計	3,135.0	1,155.0	8,553	
3月	大粒	とよまさり	2,156.5	495.0	8,347
		トヨムスメ	660.0	495.0	8,347
		ユキホマレ	1,331.5	-	-
		トヨハルカ	165.0	-	-
	中粒	とよまさり	330.0	-	-
		ユキホマレ	165.0	-	-
	計	2,486.5	495.0	8,347	
4月	大粒	とよまさり	1,826.5	330.0	8,220
		トヨムスメ	660.0	330.0	8,220
		ユキホマレ	1,166.5	-	-
	中粒	とよまさり	165.0	-	-
		ユキホマレ	165.0	-	-
	計	1,991.5	330.0	8,220	
5月	大粒	とよまさり	1,190.0	330.0	8,400
		トヨムスメ	330.0	330.0	8,400
		トヨコマチ	165.0	-	-
		ユキホマレ	225.0	-	-
		トヨハルカ	165.0	-	-
		とよみづき	305.0	-	-
	計	1,190.0	330.0	8,400	
6月	大粒	とよまさり	1,320.0	660.0	8,343
		トヨムスメ	825.0	495.0	8,387
		トヨコマチ	330.0	-	-
		ユキホマレ	165.0	165.0	8,210
	その他	とよまさり	157.0	-	-
	計	1,477.0	660.0	8,343	
7月	大粒	とよまさり	2,181.0	165.0	8,210
		トヨムスメ	990.0	165.0	8,210
		トヨコマチ	495.0	-	-
		ユキホマレ	330.0	-	-
		トヨハルカ	195.5	-	-
		とよみづき	170.5	-	-
	計	2,181.0	165.0	8,210	

## (3)取引指標価格

## (3)-1 産地品種銘柄別の各月取引指標価格

12月

産地	粒別	品種銘柄	等級	価格	落札数量 (俵/60kg)	算出月
北海道	大粒	とよまさり	普通1等	9,139	11,055.0	当月
		とよまさり	普通2等	8,637	3,465.0	当月
		とよまさり	普通3等	8,656	6,105.0	当月
		とよまさり	特定加工用	8,510	165.0	当月
青森	大粒	おおすず	普通1等	8,842	660.0	当月
		おおすず	普通2等	8,603	990.0	当月
		おおすず	普通3等	8,310	495.0	当月
岩手	大粒	リュウホウ	普通1等	9,520	165.0	当月
	大粒	シュウリュウ	普通2等	8,500	165.0	当月
宮城	大粒	ミヤギシロメ	普通1等	9,210	165.0	当月
	大粒	タンレイ	普通2等	8,641	1,815.0	当月
		タンレイ	普通3等	8,338	660.0	当月
	大粒	タチナガハ	普通2等	8,800	330.0	当月
秋田	大粒	リュウホウ	普通2等	8,800	330.0	当月
		リュウホウ	普通3等	8,360	1,155.0	当月
	中粒	リュウホウ	普通2等	8,390	660.0	当月
		リュウホウ	普通3等	7,410	165.0	当月
山形	大粒	里のほほえみ	普通2等	8,800	165.0	当月
	小粒	リュウホウ	特定加工用	8,700	330.0	当月
栃木	大粒	里のほほえみ	普通1等	8,070	330.0	当月
新潟	大粒	エンレイ	普通2等	9,190	165.0	当月
		エンレイ	普通3等	8,848	825.0	当月
		エンレイ	特定加工用	8,933	1,980.0	当月
		エンレイ	普通3等	8,410	330.0	当月
石川	大粒	里のほほえみ	特定加工用	8,320	165.0	当月
福井	大粒	里のほほえみ	普通3等	8,833	495.0	当月
		里のほほえみ	特定加工用	8,510	165.0	当月

1月

産地	粒別	品種銘柄	等級	価格	落札数量 (俵/60kg)	算出月
北海道	大粒	とよまさり	普通1等	8,797	3,960.0	当月
		とよまさり	普通2等	8,698	7,920.0	当月
		とよまさり	普通3等	8,548	7,425.0	当月
		とよまさり	特定加工用	8,340	1,650.0	当月
	中粒	とよまさり	普通1等	8,450	330.0	当月
		とよまさり	普通3等	8,438	660.0	当月
小粒	ユキシズカ	普通1等	7,500	165.0	当月	
	ユキシズカ	普通2等	7,450	660.0	当月	
青森	大粒	おおすず	普通1等	8,567	495.0	当月
		おおすず	普通2等	8,410	1,155.0	当月
		おおすず	普通3等	8,260	165.0	当月
岩手	大粒	リュウホウ	普通1等	8,500	660.0	当月
	大粒	シュウリュウ	普通2等	8,500	165.0	2016年12月
宮城	大粒	ミヤギシロメ	普通1等	9,210	165.0	2016年12月
		ミヤギシロメ	普通2等	9,008	660.0	当月
	中粒	ミヤギシロメ	普通2等	8,540	330.0	当月
		ミヤギシロメ	普通3等	8,360	165.0	当月
	大粒	タンレイ	普通2等	8,457	1,815.0	当月
		タンレイ	普通3等	8,338	660.0	2016年12月
	大粒	タチナガハ	普通1等	8,457	660.0	当月
		タチナガハ	普通2等	8,415	660.0	当月
大粒	あやこがね	普通1等	8,900	165.0	2016年12月	
秋田	大粒	リュウホウ	普通2等	8,320	165.0	当月
		リュウホウ	普通3等	8,210	330.0	当月
	中粒	リュウホウ	普通2等	8,360	1,155.0	2016年12月
		リュウホウ	普通3等	8,390	660.0	2016年12月
小粒	リュウホウ	普通3等	7,410	165.0	2016年12月	

産地	粒別	品種銘柄	等級	価格	落札数量 (俵/60kg)	算出月
山形	大粒	里のほほえみ	普通2等	8,800	165.0	2016年12月
		里のほほえみ	普通3等	8,665	330.0	当月
	小粒	リュウホウ	特定加工用	8,700	330.0	2016年12月
	大粒	エンレイ	普通3等	8,512	1,485.0	当月
茨城	大粒	里のほほえみ	普通2等	8,000	165.0	当月
	大粒	ハタユタカ	普通1等	8,500	165.0	当月
	中粒	ハタユタカ	普通1等	8,000	165.0	当月
栃木	大粒	里のほほえみ	普通1等	8,217	495.0	当月
千葉	大粒	フクユタカ	普通2等	8,830	165.0	当月
	中粒	フクユタカ	普通1等	9,140	165.0	当月
新潟	大粒	里のほほえみ	普通3等	8,710	165.0	当月
		里のほほえみ	特定加工用	8,710	165.0	当月
	大粒	エンレイ	普通2等	9,190	165.0	2016年12月
		エンレイ	普通3等	8,848	825.0	2016年12月
		エンレイ	特定加工用	8,319	2,475.0	当月
	中粒	エンレイ	普通3等	8,210	165.0	当月
富山	大粒	シュウレイ	普通3等	9,733	495.0	当月
		シュウレイ	特定加工用	8,494	1,320.0	当月
石川	大粒	里のほほえみ	特定加工用	8,383	1,650.0	当月
福井	大粒	里のほほえみ	普通3等	8,483	495.0	当月
		里のほほえみ	特定加工用	8,165	330.0	当月
岐阜	大粒	フクユタカ	普通2等	9,004	2,640.0	当月
滋賀	中粒	オオツル	普通2等	8,887	495.0	当月
		オオツル	普通3等	8,540	330.0	当月
	大粒	ことゆたか	普通2等	8,997	990.0	当月
		ことゆたか	普通3等	8,553	495.0	当月
鳥取	大粒	サチユタカ	普通2等	8,600	165.0	当月
山口	大粒	サチユタカ	普通3等	9,500	330.0	当月
福岡	大粒	フクユタカ	普通1等	12,957	2,110.0	当月
		フクユタカ	特定加工用	9,510	160.0	当月
	中粒	フクユタカ	普通1等	12,771	1,610.0	当月
	小粒	フクユタカ	普通3等	10,982	2,410.0	当月
フクユタカ		特定加工用	11,010	165.0	当月	
佐賀	中粒	むらゆたか	普通2等	9,420	495.0	当月
	小粒	むらゆたか	普通3等	9,510	160.0	当月
	大粒	フクユタカ	普通1等	12,804	2,970.0	当月
	中粒	フクユタカ	普通1等	12,910	495.0	当月
		フクユタカ	普通2等	12,510	165.0	当月
	小粒	フクユタカ	普通2等	10,798	1,320.0	当月
フクユタカ		普通3等	10,759	965.0	当月	
大分	大粒	フクユタカ	普通3等	10,620	165.0	当月
	中粒	フクユタカ	普通3等	10,620	330.0	当月

2月

産地	粒別	品種銘柄	等級	価格	落札数量 (俵/60kg)	算出月
北海道	大粒	音更大袖振	普通1等	11,928	660.0	当月
		音更大袖振	普通2等	11,277	1,650.0	当月
	大粒	とよまさり	普通1等	8,710	6,765.0	当月
		とよまさり	普通2等	8,574	6,115.0	当月
		とよまさり	普通3等	8,447	5,775.0	当月
		とよまさり	特定加工用	8,582	990.0	当月
		とよまさり	特定加工用	8,582	990.0	当月
	中粒	とよまさり	普通1等	8,450	330.0	2017年1月
		とよまさり	普通3等	8,438	660.0	2017年1月
		とよまさり	特定加工用	8,380	165.0	当月
	中粒	ハヤヒカリ	普通3等	8,640	495.0	当月
	小粒	スズマル	普通2等	12,000	165.0	当月
		スズマル	普通3等	11,700	495.0	当月
	極小粒	スズマル	普通3等	9,000	495.0	当月
(小粒)	スズマル(小粒)	普通2等	11,200	165.0	当月	
小粒	ユキシズカ	普通1等	7,800	165.0	当月	
	ユキシズカ	普通2等	7,730	165.0	当月	
青森	大粒	おおすず	普通1等	8,410	165.0	当月
		おおすず	普通2等	8,589	1,155.0	当月
		おおすず	普通3等	8,260	165.0	2017年1月

産地	粒別	品種銘柄	等級	価格	落札数量 (俵/60kg)	算出月
岩手	中粒	ナンブシロメ	普通3等	8,200	330.0	当月
	小粒	ナンブシロメ	特定加工用	7,450	330.0	当月
	大粒	リュウホウ	普通1等	8,500	660.0	2017年1月
	大粒	シュウリュウ	普通2等	8,410	165.0	当月
宮城	大粒	ミヤギシロメ	普通1等	9,210	165.0	2016年12月
		ミヤギシロメ	普通2等	9,120	825.0	当月
		ミヤギシロメ	普通3等	8,200	165.0	当月
	中粒	ミヤギシロメ	普通1等	9,030	165.0	当月
		ミヤギシロメ	普通2等	8,650	330.0	当月
		ミヤギシロメ	普通3等	8,380	165.0	当月
	大粒	タンレイ	普通2等	8,440	495.0	当月
		タンレイ	普通3等	8,338	660.0	2016年12月
		タンレイ	特定加工用	8,180	825.0	当月
	大粒	タチナガハ	普通1等	8,524	825.0	当月
		タチナガハ	普通2等	8,310	165.0	当月
	大粒	あやこがね	普通1等	8,900	165.0	2016年12月
秋田	大粒	リュウホウ	普通2等	8,500	495.0	当月
		リュウホウ	普通3等	8,210	330.0	2017年1月
	中粒	リュウホウ	普通2等	8,360	1,155.0	2016年12月
		リュウホウ	普通3等	7,820	165.0	当月
小粒	リュウホウ	普通3等	7,410	165.0	2016年12月	
山形	大粒	里のほほえみ	普通2等	8,300	165.0	当月
		里のほほえみ	普通3等	8,665	330.0	2017年1月
	大粒	リュウホウ	普通2等	8,300	165.0	当月
	小粒	リュウホウ	特定加工用	8,700	330.0	2016年12月
	大粒	エンレイ	普通2等	8,520	990.0	当月
		エンレイ	普通3等	8,760	165.0	当月
エンレイ		特定加工用	8,293	990.0	当月	
茨城	大粒	里のほほえみ	普通1等	8,040	165.0	当月
		里のほほえみ	普通2等	8,000	165.0	2017年1月
	大粒	タチナガハ	普通1等	8,500	165.0	当月
		タチナガハ	普通2等	8,410	330.0	当月
		タチナガハ	普通3等	8,260	330.0	当月
	大粒	ハタユタカ	普通1等	8,500	165.0	2017年1月
中粒	ハタユタカ	普通1等	8,000	165.0	2017年1月	
栃木	大粒	里のほほえみ	普通1等	8,120	330.0	当月
		里のほほえみ	普通2等	8,300	165.0	当月
千葉	大粒	フクユタカ	普通1等	8,920	165.0	当月
		フクユタカ	普通2等	8,830	165.0	2017年1月
	中粒	フクユタカ	普通1等	8,630	330.0	当月
新潟	大粒	里のほほえみ	普通3等	8,710	165.0	2017年1月
		里のほほえみ	特定加工用	8,710	165.0	2017年1月
	大粒	エンレイ	普通2等	9,190	165.0	2016年12月
		エンレイ	普通3等	8,967	495.0	当月
		エンレイ	特定加工用	8,486	2,640.0	当月
	中粒	エンレイ	普通3等	8,210	165.0	2017年1月
エンレイ		特定加工用	8,260	165.0	当月	
富山	大粒	エンレイ	普通3等	10,000	165.0	当月
		エンレイ	特定加工用	9,076	825.0	当月
	中粒	エンレイ	特定加工用	8,640	495.0	当月
	大粒	シュウレイ	普通2等	9,040	165.0	当月
		シュウレイ	普通3等	9,000	165.0	当月
		シュウレイ	特定加工用	8,251	1,320.0	当月
	中粒	シュウレイ	特定加工用	8,205	330.0	当月
石川	大粒	里のほほえみ	特定加工用	8,400	1,650.0	当月
福井	大粒	里のほほえみ	普通3等	8,483	495.0	2017年1月
		里のほほえみ	特定加工用	8,360	330.0	当月
長野	大粒	ナカセンナリ	普通2等	8,885	330.0	当月
	中粒	ナカセンナリ	普通2等	8,300	330.0	当月
岐阜	大粒	フクユタカ	普通1等	9,728	825.0	当月
		フクユタカ	普通2等	9,004	2,640.0	2017年1月
		フクユタカ	普通3等	9,800	165.0	当月
	小粒	フクユタカ	普通3等	11,100	165.0	当月
静岡	大粒	フクユタカ	特定加工用	9,780	165.0	当月
愛知	大粒	フクユタカ	普通1等	10,258	825.0	当月
		フクユタカ	普通2等	10,212	2,475.0	当月
		フクユタカ	普通3等	9,726	825.0	当月



産地	粒別	品種銘柄	等級	価格	落札数量 (俵/60kg)	算出月
[愛知]	[大粒]	フクユタカ	特定加工用	9,180	495.0	当月
	小粒	フクユタカ	普通3等	10,000	330.0	当月
三重	大粒	フクユタカ	普通1等	9,500	330.0	当月
		フクユタカ	普通2等	9,500	495.0	当月
		フクユタカ	普通3等	9,500	165.0	当月
	中粒	フクユタカ	普通1等	9,500	165.0	当月
		フクユタカ	普通2等	9,500	825.0	当月
		フクユタカ	普通3等	9,500	495.0	当月
滋賀	大粒	オオツル	普通3等	8,970	330.0	当月
		オオツル	特定加工用	8,770	165.0	当月
	中粒	オオツル	普通2等	8,887	495.0	2017年1月
		オオツル	普通3等	8,540	330.0	2017年1月
		オオツル	特定加工用	8,570	330.0	当月
	小粒	タマホマレ	特定加工用	7,450	165.0	当月
	大粒	ことゆたか	普通1等	8,980	1,320.0	当月
		ことゆたか	普通2等	9,070	330.0	当月
		ことゆたか	普通3等	8,553	495.0	2017年1月
		ことゆたか	特定加工用	8,405	660.0	当月
	大粒	フクユタカ	普通1等	9,700	495.0	当月
		フクユタカ	普通2等	9,757	1,155.0	当月
		フクユタカ	普通3等	9,650	165.0	当月
	中粒	フクユタカ	普通2等	9,650	165.0	当月
フクユタカ		普通3等	9,500	990.0	当月	
鳥取	大粒	サチユタカ	普通2等	8,600	165.0	2017年1月
		サチユタカ	普通3等	8,320	165.0	当月
山口	大粒	サチユタカ	普通3等	8,860	330.0	当月
福岡	大粒	フクユタカ	普通1等	12,740	2,295.0	当月
		フクユタカ	普通3等	12,320	330.0	当月
		フクユタカ	特定加工用	11,280	165.0	当月
	中粒	フクユタカ	普通1等	12,110	165.0	当月
		フクユタカ	普通2等	12,432	1,800.0	当月
		フクユタカ	普通3等	12,320	165.0	当月
		フクユタカ	特定加工用	9,510	330.0	当月
	小粒	フクユタカ	普通3等	11,020	5,300.0	当月
フクユタカ		特定加工用	9,067	345.0	当月	
佐賀	大粒	むらゆたか	普通2等	11,510	330.0	当月
	中粒	むらゆたか	普通2等	9,820	330.0	当月
	小粒	むらゆたか	普通3等	7,510	320.0	当月
	大粒	フクユタカ	普通1等	12,963	1,815.0	当月
		フクユタカ	普通2等	12,320	495.0	当月
		フクユタカ	普通3等	12,320	495.0	当月
	中粒	フクユタカ	普通1等	12,320	2,805.0	当月
		フクユタカ	普通2等	12,320	1,485.0	当月
		フクユタカ	普通3等	12,320	165.0	当月
		フクユタカ	特定加工用	9,710	330.0	当月
	小粒	フクユタカ	普通2等	11,026	1,320.0	当月
フクユタカ		普通3等	11,012	1,003.0	当月	
フクユタカ		特定加工用	7,210	330.0	当月	
熊本	大粒	フクユタカ	普通3等	12,120	1,155.0	当月
	中粒	フクユタカ	特定加工用	9,754	1,155.0	当月
	小粒	フクユタカ	特定加工用	8,775	990.0	当月
大分	大粒	フクユタカ	普通2等	11,220	165.5	当月
		フクユタカ	普通3等	10,620	165.0	2017年1月
	中粒	フクユタカ	普通3等	10,620	330.0	2017年1月
	小粒	フクユタカ	特定加工用	10,400	165.0	当月

3月

産地	粒別	品種銘柄	等級	価格	落札数量 (俵/60kg)	算出月
北海道	大粒	音更大袖振	普通1等	11,928	660.0	2017年2月
		音更大袖振	普通2等	11,277	1,650.0	2017年2月
	大粒	とよまさり	普通1等	8,643	5,445.0	当月
		とよまさり	普通2等	8,469	5,620.0	当月
		とよまさり	普通3等	8,374	4,950.0	当月
		とよまさり	特定加工用	8,347	495.0	当月

産地	粒別	品種銘柄	等級	価格	落札数量 (俵/60kg)	算出月
[北海道]	中粒	とよまさり	普通1等	8,510	495.0	当月
		とよまさり	普通2等	8,300	330.0	当月
		とよまさり	普通3等	8,250	165.0	当月
		とよまさり	特定加工用	8,380	165.0	2017年2月
	中粒	ハヤヒカリ	普通3等	8,675	660.0	当月
	小粒	スズマル	普通2等	12,200	825.0	当月
		スズマル	普通3等	11,000	660.0	当月
	極小粒	スズマル	普通3等	8,900	165.0	当月
	(小粒)	スズマル(小粒)	普通2等	11,200	165.0	2017年2月
		スズマル(小粒)	普通3等	9,810	165.0	当月
小粒	ユキシズカ	普通1等	8,010	165.0	当月	
	ユキシズカ	普通2等	7,730	165.0	2017年2月	
青森	大粒	おおすず	普通1等	8,700	165.0	当月
		おおすず	普通2等	8,590	1,815.0	当月
		おおすず	普通3等	8,210	330.0	当月
岩手	中粒	ナンブシロメ	普通2等	8,390	330.0	当月
		ナンブシロメ	普通3等	8,330	165.0	当月
		ナンブシロメ	特定加工用	8,210	165.0	当月
		ナンブシロメ	特定加工用	7,450	330.0	2017年2月
小粒	ナンブシロメ	特定加工用	7,450	330.0	2017年2月	
	大粒	リュウホウ	普通1等	8,500	660.0	2017年1月
大粒	シュウリュウ	普通2等	8,410	165.0	2017年2月	
宮城	大粒	ミヤギシロメ	普通1等	8,920	660.0	当月
		ミヤギシロメ	普通2等	8,634	1,320.0	当月
		ミヤギシロメ	普通3等	8,200	165.0	2017年2月
	中粒	ミヤギシロメ	普通1等	8,690	165.0	当月
		ミヤギシロメ	普通2等	8,363	1,155.0	当月
		ミヤギシロメ	普通3等	8,380	165.0	2017年2月
	大粒	タンレイ	普通2等	8,410	1,485.0	当月
		タンレイ	普通3等	8,338	660.0	2016年12月
		タンレイ	特定加工用	8,140	330.0	当月
	大粒	タチナガハ	普通1等	8,400	165.0	当月
タチナガハ		普通2等	8,310	165.0	2017年2月	
大粒	あやこがね	普通1等	8,900	165.0	2016年12月	
秋田	大粒	リュウホウ	普通2等	8,357	495.0	当月
		リュウホウ	普通3等	8,220	330.0	当月
	中粒	リュウホウ	普通2等	8,360	1,155.0	2016年12月
		リュウホウ	普通3等	7,820	165.0	2017年2月
小粒	リュウホウ	普通3等	7,410	165.0	2016年12月	
山形	大粒	里のほほえみ	普通2等	8,315	330.0	当月
		里のほほえみ	普通3等	8,665	330.0	2017年1月
	大粒	リュウホウ	普通2等	8,433	495.0	当月
	小粒	リュウホウ	特定加工用	8,700	330.0	2016年12月
	大粒	エンレイ	普通2等	8,647	1,650.0	当月
		エンレイ	普通3等	8,800	825.0	当月
エンレイ		特定加工用	8,180	660.0	当月	
茨城	大粒	里のほほえみ	普通1等	8,040	165.0	2017年2月
		里のほほえみ	普通2等	8,000	165.0	2017年1月
	大粒	タチナガハ	普通1等	8,500	165.0	2017年2月
		タチナガハ	普通2等	8,410	330.0	2017年2月
		タチナガハ	普通3等	8,260	330.0	2017年2月
	大粒	ハタユタカ	普通1等	8,500	165.0	2017年1月
	中粒	ハタユタカ	普通1等	8,000	165.0	2017年1月
小粒	納豆小粒	普通3等	11,965	990.0	当月	
極小粒	納豆小粒	普通3等	13,540	495.0	当月	
栃木	大粒	里のほほえみ	普通1等	8,120	330.0	2017年2月
		里のほほえみ	普通2等	8,350	495.0	当月
		里のほほえみ	普通3等	8,210	165.0	当月
千葉	大粒	フクユタカ	普通1等	8,920	165.0	2017年2月
		フクユタカ	普通2等	8,830	165.0	2017年1月
中粒	フクユタカ	普通1等	8,630	330.0	2017年2月	
新潟	大粒	里のほほえみ	普通2等	8,710	330.0	当月
		里のほほえみ	普通3等	8,710	165.0	2017年1月
		里のほほえみ	特定加工用	8,710	165.0	2017年1月
	大粒	エンレイ	普通2等	9,190	165.0	2016年12月
		エンレイ	普通3等	9,005	330.0	当月
エンレイ		特定加工用	8,228	990.0	当月	
中粒	エンレイ	普通3等	8,210	165.0	2017年1月	

産地	粒別	品種銘柄	等級	価格	落札数量 (俵/60kg)	算出月
[新潟]	[中粒]	エンレイ	特定加工用	8,260	165.0	2017年2月
富山	大粒	エンレイ	普通3等	10,000	165.0	2017年2月
		エンレイ	特定加工用	9,229	1,485.0	当月
		エンレイ	特定加工用	8,550	330.0	当月
	中粒	エンレイ	特定加工用	8,550	330.0	当月
		シュウレイ	普通2等	9,040	165.0	2017年2月
		シュウレイ	普通3等	9,000	495.0	当月
大粒	シュウレイ	特定加工用	8,359	1,155.0	当月	
	シュウレイ	特定加工用	8,205	330.0	2017年2月	
	シュウレイ	特定加工用	8,205	330.0	2017年2月	
石川	大粒	里のほほえみ	特定加工用	8,625	1,320.0	当月
福井	大粒	里のほほえみ	普通3等	8,355	330.0	当月
		里のほほえみ	特定加工用	8,210	495.0	当月
長野	大粒	ナカセンナリ	普通2等	8,816	825.0	当月
	中粒	ナカセンナリ	普通2等	8,300	330.0	2017年2月
岐阜	大粒	フクユタカ	普通1等	10,094	825.0	当月
		フクユタカ	普通2等	9,004	2,640.0	2017年1月
		フクユタカ	普通3等	10,000	495.0	当月
	小粒	フクユタカ	普通2等	10,200	165.0	当月
		フクユタカ	普通3等	10,140	825.0	当月
		フクユタカ	普通3等	10,140	825.0	当月
静岡	大粒	フクユタカ	特定加工用	9,780	165.0	2017年2月
	中粒	フクユタカ	特定加工用	11,000	165.0	当月
愛知	大粒	フクユタカ	普通1等	10,258	825.0	2017年2月
		フクユタカ	普通2等	10,212	2,475.0	2017年2月
		フクユタカ	普通3等	9,822	3,630.0	当月
		フクユタカ	特定加工用	9,560	495.0	当月
	小粒	フクユタカ	普通3等	9,650	330.0	当月
三重	大粒	フクユタカ	普通1等	9,634	3,300.0	当月
		フクユタカ	普通2等	10,098	660.0	当月
		フクユタカ	普通3等	9,500	165.0	2017年2月
	中粒	フクユタカ	普通1等	9,500	165.0	2017年2月
		フクユタカ	普通2等	9,500	825.0	2017年2月
		フクユタカ	普通3等	9,500	495.0	2017年2月
滋賀	大粒	オオツル	普通3等	8,792	990.0	当月
		オオツル	特定加工用	8,770	165.0	2017年2月
	中粒	オオツル	普通2等	8,887	495.0	2017年1月
		オオツル	普通3等	8,540	330.0	2017年1月
		オオツル	特定加工用	8,570	330.0	2017年2月
	大粒	タマホマレ	普通1等	8,420	165.0	当月
		タマホマレ	普通2等	8,930	165.0	当月
	小粒	タマホマレ	特定加工用	7,450	165.0	2017年2月
	大粒	ことゆたか	普通1等	8,980	1,320.0	2017年2月
		ことゆたか	普通2等	9,070	330.0	2017年2月
		ことゆたか	普通3等	9,068	660.0	当月
		ことゆたか	特定加工用	9,045	330.0	当月
	大粒	フクユタカ	普通1等	9,700	495.0	2017年2月
		フクユタカ	普通2等	10,438	660.0	当月
		フクユタカ	普通3等	9,793	660.0	当月
	中粒	フクユタカ	普通2等	9,650	165.0	2017年2月
		フクユタカ	普通3等	9,500	990.0	2017年2月
	鳥取	大粒	サチユタカ	普通2等	8,600	165.0
サチユタカ			普通3等	8,800	165.0	当月
山口	大粒	サチユタカ	普通2等	9,610	165.0	当月
		サチユタカ	普通3等	9,460	165.0	当月
福岡	大粒	フクユタカ	普通1等	12,748	1,320.0	当月
		フクユタカ	普通2等	12,010	495.0	当月
		フクユタカ	普通3等	12,260	330.0	当月
		フクユタカ	特定加工用	11,097	670.0	当月
		フクユタカ	特定加工用	11,097	670.0	当月
	中粒	フクユタカ	普通1等	12,110	165.0	2017年2月
		フクユタカ	普通2等	12,769	1,650.0	当月
		フクユタカ	普通3等	12,320	165.0	2017年2月
		フクユタカ	特定加工用	10,173	1,135.0	当月
	小粒	フクユタカ	普通3等	9,928	2,103.5	当月
		フクユタカ	特定加工用	9,611	646.5	当月
佐賀	大粒	むらゆたか	普通2等	11,510	165.0	当月
		むらゆたか	普通3等	11,210	165.0	当月
	中粒	むらゆたか	普通2等	9,820	330.0	2017年2月
		むらゆたか	普通3等	9,020	165.0	当月
	小粒	むらゆたか	普通3等	7,510	320.0	2017年2月

産地	粒別	品種銘柄	等級	価格	落札数量 (俵/60kg)	算出月
[佐賀]	[小粒]	むらゆたか	特定加工用	7,120	180.0	当月
	大粒	フクユタカ	普通1等	12,525	1,320.0	当月
		フクユタカ	普通2等	12,320	495.0	2017年2月
		フクユタカ	普通3等	12,010	330.0	当月
	中粒	フクユタカ	普通1等	11,714	1,155.0	当月
		フクユタカ	普通2等	11,750	330.0	当月
		フクユタカ	普通3等	12,518	660.0	当月
		フクユタカ	特定加工用	9,710	330.0	2017年2月
	小粒	フクユタカ	普通2等	9,956	999.5	当月
		フクユタカ	普通3等	9,618	2,435.0	当月
		フクユタカ	特定加工用	9,443	495.0	当月
	熊本	大粒	フクユタカ	普通1等	12,560	165.0
フクユタカ			普通2等	12,625	330.0	当月
フクユタカ			普通3等	11,480	165.0	当月
フクユタカ			特定加工用	11,060	329.5	当月
中粒		フクユタカ	普通3等	11,905	660.0	当月
		フクユタカ	特定加工用	10,010	330.0	当月
小粒		フクユタカ	特定加工用	9,423	660.0	当月
大分	大粒	フクユタカ	普通2等	11,330	330.0	当月
		フクユタカ	普通3等	11,317	495.0	当月
	中粒	フクユタカ	普通3等	11,010	165.0	当月
	小粒	フクユタカ	特定加工用	10,400	165.0	2017年2月

4月

産地	粒別	品種銘柄	等級	価格	落札数量 (俵/60kg)	算出月
北海道	大粒	音更大袖振	普通1等	10,810	706.5	当月
		音更大袖振	普通2等	10,655	226.0	当月
	大粒	とよまさり	普通1等	8,550	5,049.0	当月
		とよまさり	普通2等	8,439	6,336.0	当月
		とよまさり	普通3等	8,423	3,135.0	当月
		とよまさり	特定加工用	8,220	330.0	当月
	中粒	とよまさり	普通1等	8,510	495.0	2017年3月
		とよまさり	普通2等	8,300	330.0	2017年3月
		とよまさり	普通3等	8,250	165.0	2017年3月
		とよまさり	特定加工用	8,380	165.0	2017年2月
	中粒	ハヤヒカリ	普通2等	8,800	165.0	当月
		ハヤヒカリ	普通3等	8,550	165.0	当月
	小粒	スズマル	普通2等	11,384	825.0	当月
		スズマル	普通3等	11,000	660.0	2017年3月
	極小粒	スズマル	普通3等	8,900	165.0	2017年3月
	(小粒)	スズマル(小粒)	普通2等	11,200	165.0	2017年2月
		スズマル(小粒)	普通3等	9,810	165.0	2017年3月
小粒	ユキシズカ	普通1等	7,753	1,320.0	当月	
	ユキシズカ	普通2等	8,231	1,485.0	当月	
	ユキシズカ	普通3等	7,680	330.0	当月	
青森	大粒	おおすず	普通1等	8,700	165.0	2017年3月
		おおすず	普通2等	8,493	660.0	当月
		おおすず	普通3等	8,210	330.0	2017年3月
岩手	中粒	ナンブシロメ	普通2等	9,000	165.0	当月
		ナンブシロメ	普通3等	8,330	165.0	2017年3月
		ナンブシロメ	特定加工用	8,210	165.0	2017年3月
	小粒	ナンブシロメ	普通3等	8,110	165.0	当月
		ナンブシロメ	特定加工用	7,450	330.0	2017年2月
	大粒	リュウホウ	普通1等	8,500	660.0	2017年1月
大粒	シュウリュウ	普通2等	8,410	165.0	2017年2月	
宮城	大粒	ミヤギシロメ	普通1等	9,210	165.0	当月
		ミヤギシロメ	普通2等	8,700	165.0	当月
		ミヤギシロメ	普通3等	8,200	165.0	2017年2月
	中粒	ミヤギシロメ	普通1等	8,690	165.0	2017年3月
		ミヤギシロメ	普通2等	8,510	495.0	当月
		ミヤギシロメ	普通3等	8,380	165.0	2017年2月
	大粒	タンレイ	普通2等	8,410	1,485.0	2017年3月
		タンレイ	普通3等	8,338	660.0	2016年12月
		タンレイ	特定加工用	8,140	330.0	2017年3月

産地	粒別	品種銘柄	等級	価格	落札数量 (俵/60kg)	算出月
[宮城]	大粒	タチナガハ	普通1等	8,400	165.0	2017年3月
		タチナガハ	普通2等	8,310	165.0	2017年2月
秋田	大粒	あやこがね	普通1等	8,900	165.0	2016年12月
		リュウホウ	普通2等	8,357	495.0	2017年3月
	リュウホウ	普通3等	8,220	330.0	2017年3月	
	中粒	リュウホウ	普通2等	8,360	1,155.0	2016年12月
山形	大粒	里のほほえみ	普通2等	8,320	165.0	当月
		里のほほえみ	普通3等	8,665	330.0	2017年1月
	大粒	リュウホウ	普通2等	8,433	495.0	2017年3月
	小粒	リュウホウ	特定加工用	8,700	330.0	2016年12月
	大粒	エンレイ	普通2等	8,550	1,155.0	当月
		エンレイ	普通3等	8,800	825.0	2017年3月
		エンレイ	特定加工用	8,180	660.0	2017年3月
茨城	大粒	里のほほえみ	普通1等	8,040	165.0	2017年2月
		里のほほえみ	普通2等	8,000	165.0	2017年1月
	大粒	タチナガハ	普通1等	8,500	165.0	2017年2月
		タチナガハ	普通2等	8,305	660.0	当月
		タチナガハ	普通3等	8,200	825.0	当月
	大粒	ハタユタカ	普通1等	8,500	165.0	2017年1月
	中粒	ハタユタカ	普通1等	8,000	165.0	2017年1月
	小粒	納豆小粒	普通3等	14,200	165.0	当月
		納豆小粒	特定加工用	11,510	165.0	当月
	極小粒	納豆小粒	普通3等	13,540	495.0	2017年3月
納豆小粒		特定加工用	11,510	330.0	当月	
(小粒)	納豆小粒	普通2等	12,580	330.0	当月	
納豆小粒	納豆小粒	普通3等	11,810	165.0	当月	
栃木	大粒	里のほほえみ	普通1等	8,080	330.0	当月
		里のほほえみ	普通2等	8,260	330.0	当月
		里のほほえみ	普通3等	8,210	165.0	2017年3月
千葉	大粒	サチユタカ	普通3等	9,300	165.0	当月
	大粒	フクユタカ	普通1等	8,920	165.0	2017年2月
		フクユタカ	普通2等	8,830	165.0	2017年1月
中粒	フクユタカ	普通1等	8,630	330.0	2017年2月	
新潟	大粒	里のほほえみ	普通2等	8,710	330.0	2017年3月
		里のほほえみ	普通3等	8,710	165.0	2017年1月
		里のほほえみ	特定加工用	8,710	165.0	2017年1月
	大粒	エンレイ	普通2等	9,190	165.0	2016年12月
		エンレイ	普通3等	8,436	825.0	当月
		エンレイ	特定加工用	8,260	495.0	当月
	中粒	エンレイ	普通3等	8,210	165.0	2017年1月
エンレイ		特定加工用	8,260	165.0	2017年2月	
大粒	あやこがね	普通3等	8,230	165.0	当月	
富山	大粒	エンレイ	普通3等	10,000	165.0	2017年2月
		エンレイ	特定加工用	9,107	495.0	当月
	中粒	エンレイ	特定加工用	8,550	330.0	2017年3月
	大粒	シュウレイ	普通2等	9,040	165.0	2017年2月
		シュウレイ	普通3等	9,000	495.0	2017年3月
シュウレイ		特定加工用	8,312	1,980.0	当月	
中粒	シュウレイ	特定加工用	8,205	330.0	2017年2月	
石川	大粒	里のほほえみ	特定加工用	8,287	495.0	当月
福井	大粒	里のほほえみ	普通1等	8,520	330.0	当月
		里のほほえみ	普通2等	8,353	495.0	当月
		里のほほえみ	普通3等	8,310	330.0	当月
		里のほほえみ	特定加工用	8,210	495.0	2017年3月
長野	大粒	ナカセンナリ	普通2等	8,620	990.0	当月
	中粒	ナカセンナリ	普通2等	8,300	330.0	2017年2月
岐阜	大粒	フクユタカ	普通1等	9,824	1,485.0	当月
		フクユタカ	普通2等	8,300	165.0	当月
		フクユタカ	普通3等	10,000	495.0	2017年3月
	中粒	フクユタカ	普通2等	8,300	165.0	当月
		フクユタカ	普通3等	8,300	330.0	当月
	小粒	フクユタカ	普通2等	10,200	165.0	2017年3月
フクユタカ		普通3等	10,140	825.0	2017年3月	
静岡	大粒	フクユタカ	特定加工用	9,780	165.0	2017年2月
	中粒	フクユタカ	特定加工用	11,050	165.0	当月

産地	粒別	品種銘柄	等級	価格	落札数量 (俵/60kg)	算出月	
愛知	大粒	フクユタカ	普通1等	10,258	825.0	2017年2月	
		フクユタカ	普通2等	9,510	1,650.0	当月	
		フクユタカ	普通3等	9,854	825.0	当月	
		フクユタカ	特定加工用	9,560	495.0	2017年3月	
	中粒	フクユタカ	普通3等	8,300	330.0	当月	
		フクユタカ	特定加工用	9,060	1,320.0	当月	
小粒	フクユタカ	普通3等	9,650	330.0	2017年3月		
	フクユタカ	普通1等	9,950	330.0	当月		
三重	大粒	フクユタカ	普通2等	9,501	1,650.0	当月	
		フクユタカ	普通3等	9,620	165.0	当月	
		フクユタカ	普通3等	9,500	165.0	2017年2月	
	中粒	フクユタカ	普通2等	9,500	825.0	2017年2月	
		フクユタカ	普通3等	9,500	495.0	2017年2月	
		フクユタカ	普通3等	9,500	495.0	2017年2月	
滋賀	大粒	オオツル	普通3等	8,792	990.0	2017年3月	
		オオツル	特定加工用	8,770	165.0	2017年2月	
	中粒	オオツル	普通2等	8,887	495.0	2017年1月	
		オオツル	普通3等	8,540	330.0	2017年1月	
		オオツル	特定加工用	8,975	660.0	当月	
	大粒	タマホマレ	普通1等	8,420	165.0	2017年3月	
		タマホマレ	普通2等	8,930	165.0	2017年3月	
		タマホマレ	普通3等	9,620	165.0	当月	
	中粒	タマホマレ	普通3等	8,620	330.0	当月	
	小粒	タマホマレ	特定加工用	7,450	165.0	2017年2月	
	大粒	ことゆたか	普通1等	8,980	1,320.0	2017年2月	
		ことゆたか	普通2等	9,310	165.0	当月	
		ことゆたか	普通3等	8,828	990.0	当月	
		ことゆたか	特定加工用	9,045	330.0	2017年3月	
		ことゆたか	普通1等	9,700	495.0	2017年2月	
	中粒	フクユタカ	普通2等	9,818	825.0	当月	
		フクユタカ	普通3等	9,793	660.0	2017年3月	
		フクユタカ	普通3等	9,650	165.0	2017年2月	
小粒	フクユタカ	普通3等	9,505	330.0	当月		
	フクユタカ	特定加工用	7,160	330.0	当月		
鳥取	大粒	サチユタカ	普通2等	8,600	165.0	2017年1月	
		サチユタカ	普通3等	8,550	165.0	当月	
山口	大粒	サチユタカ	普通2等	9,280	165.0	当月	
		サチユタカ	普通3等	9,460	165.0	2017年3月	
		サチユタカ	特定加工用	8,810	165.0	当月	
福岡	大粒	フクユタカ	普通1等	12,286	1,485.0	当月	
		フクユタカ	普通2等	12,010	495.0	2017年3月	
		フクユタカ	普通3等	11,584	655.0	当月	
		フクユタカ	特定加工用	11,120	330.0	当月	
	中粒	フクユタカ	普通1等	10,466	980.0	当月	
		フクユタカ	普通2等	11,990	1,635.0	当月	
		フクユタカ	普通3等	11,690	490.0	当月	
		フクユタカ	特定加工用	10,620	165.0	当月	
	小粒	フクユタカ	普通3等	9,092	2,935.0	当月	
		フクユタカ	特定加工用	9,611	646.5	2017年3月	
	佐賀	大粒	むらゆたか	普通2等	11,260	660.0	当月
			むらゆたか	普通3等	11,210	165.0	2017年3月
中粒		むらゆたか	普通2等	8,977	495.0	当月	
		むらゆたか	普通3等	9,020	165.0	2017年3月	
小粒		むらゆたか	普通3等	7,510	320.0	2017年2月	
		むらゆたか	特定加工用	7,120	180.0	2017年3月	
大粒		フクユタカ	普通1等	12,186	1,155.0	当月	
		フクユタカ	普通2等	11,520	165.0	当月	
		フクユタカ	普通3等	11,190	330.0	当月	
		フクユタカ	普通3等	11,190	330.0	当月	
中粒		フクユタカ	普通1等	10,355	660.0	当月	
		フクユタカ	普通2等	11,990	495.0	当月	
	フクユタカ	普通3等	11,690	1,650.0	当月		
	フクユタカ	特定加工用	9,558	454.5	当月		
小粒	フクユタカ	普通2等	8,010	660.0	当月		
	フクユタカ	普通3等	8,388	1,800.5	当月		
	フクユタカ	特定加工用	9,880	160.0	当月		
熊本	大粒	フクユタカ	普通1等	11,830	165.0	当月	
		フクユタカ	普通2等	10,856	825.0	当月	
		フクユタカ	普通3等	11,205	330.0	当月	

産地	粒別	品種銘柄	等級	価格	落札数量 (俵/60kg)	算出月
[熊本]	[大粒]	フクユタカ	特定加工用	11,060	329.5	2017年3月
	中粒	フクユタカ	普通3等	11,690	495.0	当月
		フクユタカ	特定加工用	10,310	495.0	当月
	小粒	フクユタカ	普通3等	8,010	163.5	当月
		フクユタカ	特定加工用	9,160	660.0	当月
大分	大粒	フクユタカ	普通1等	11,420	321.0	当月
		フクユタカ	普通2等	11,259	388.5	当月
		フクユタカ	普通3等	11,317	495.0	2017年3月
	中粒	フクユタカ	普通3等	11,690	165.0	当月
		フクユタカ	特定加工用	9,710	165.0	当月
	小粒	フクユタカ	特定加工用	10,400	165.0	2017年2月

5月

産地	粒別	品種銘柄	等級	価格	落札数量 (俵/60kg)	算出月
北海道	大粒	音更大袖振	普通1等	10,810	706.5	2017年4月
		音更大袖振	普通2等	10,655	226.0	2017年4月
	大粒	とよまさり	普通1等	8,523	1,485.0	当月
		とよまさり	普通2等	8,351	1,317.0	当月
		とよまさり	普通3等	8,339	3,298.5	当月
		とよまさり	特定加工用	8,400	330.0	当月
	中粒	とよまさり	普通1等	8,510	495.0	2017年3月
		とよまさり	普通2等	8,300	330.0	2017年3月
		とよまさり	普通3等	8,250	165.0	2017年3月
		とよまさり	特定加工用	8,380	165.0	2017年2月
	中粒	ハヤヒカリ	普通2等	8,800	165.0	2017年4月
		ハヤヒカリ	普通3等	8,360	330.0	当月
	小粒	スズマル	普通1等	10,080	330.0	当月
		スズマル	普通2等	11,384	825.0	2017年4月
		スズマル	普通3等	11,000	660.0	2017年3月
	極小粒 (小粒)	スズマル	普通3等	8,900	165.0	2017年3月
		スズマル(小粒)	普通2等	11,200	165.0	2017年2月
小粒	スズマル(小粒)	普通3等	9,810	165.0	2017年3月	
	ユキシズカ	普通1等	7,724	1,155.0	当月	
極小粒 (小粒)	ユキシズカ	普通2等	7,577	1,650.0	当月	
	ユキシズカ	普通3等	7,680	330.0	2017年4月	
	ユキシズカ(小粒)	普通2等	7,510	165.0	当月	
青森	大粒	おおすず	普通1等	8,500	495.0	当月
		おおすず	普通2等	8,400	495.0	当月
		おおすず	普通3等	8,210	330.0	2017年3月
岩手	大粒	ナンブシロメ	普通1等	8,410	165.0	当月
		ナンブシロメ	普通2等	8,850	165.0	当月
	中粒	ナンブシロメ	普通3等	8,330	165.0	2017年3月
		ナンブシロメ	特定加工用	8,210	165.0	2017年3月
		ナンブシロメ	普通3等	8,110	165.0	2017年4月
大粒	ナンブシロメ	特定加工用	7,450	330.0	2017年2月	
	リュウホウ	普通1等	8,500	660.0	2017年1月	
宮城	大粒	シュウリュウ	普通2等	8,410	165.0	2017年2月
		ミヤギシロメ	普通1等	8,980	165.0	当月
		ミヤギシロメ	普通2等	8,700	165.0	2017年4月
	中粒	ミヤギシロメ	普通3等	8,306	825.0	当月
		ミヤギシロメ	普通1等	8,420	660.0	当月
		ミヤギシロメ	普通2等	8,510	495.0	2017年4月
	大粒	ミヤギシロメ	普通3等	8,380	165.0	2017年2月
		タンレイ	普通2等	8,410	1,485.0	2017年3月
		タンレイ	普通3等	8,338	660.0	2016年12月
	大粒	タンレイ	特定加工用	8,140	330.0	2017年3月
タチナガハ		普通1等	8,400	165.0	2017年3月	
秋田	大粒	タチナガハ	普通2等	8,310	165.0	2017年2月
		あやこがね	普通1等	8,900	165.0	2016年12月
	中粒	リュウホウ	普通2等	8,357	495.0	2017年3月
		リュウホウ	普通3等	8,220	330.0	2017年3月
	小粒	リュウホウ	普通2等	8,360	1,155.0	2016年12月
		リュウホウ	普通3等	7,820	165.0	2017年2月
山形	大粒	リュウホウ	普通3等	7,410	165.0	2016年12月
山形	大粒	里のほほえみ	普通2等	8,320	165.0	2017年4月

産地	粒別	品種銘柄	等級	価格	落札数量 (俵/60kg)	算出月
[山形]	[大粒]	里のほほえみ	普通3等	8,665	330.0	2017年1月
	大粒	リュウホウ	普通2等	8,433	495.0	2017年3月
	小粒	リュウホウ	特定加工用	8,700	330.0	2016年12月
	大粒	エンレイ	普通2等	8,550	1,155.0	2017年4月
		エンレイ	普通3等	8,235	660.0	当月
		エンレイ	特定加工用	8,180	330.0	当月
	中粒	エンレイ	特定加工用	8,100	165.0	当月
茨城	大粒	里のほほえみ	普通1等	8,400	165.0	当月
		里のほほえみ	普通2等	8,000	165.0	2017年1月
	大粒	タチナガハ	普通1等	8,500	165.0	2017年2月
		タチナガハ	普通2等	8,305	660.0	2017年4月
		タチナガハ	普通3等	8,200	825.0	2017年4月
	大粒	ハタユタカ	普通1等	8,500	165.0	2017年1月
	中粒	ハタユタカ	普通1等	8,000	165.0	2017年1月
	小粒	納豆小粒	普通3等	14,200	165.0	2017年4月
		納豆小粒	特定加工用	11,510	165.0	2017年4月
	極小粒	納豆小粒	普通2等	12,500	165.0	当月
		納豆小粒	普通3等	13,540	495.0	2017年3月
		納豆小粒	特定加工用	11,510	330.0	2017年4月
	(小粒)	納豆小粒	普通2等	12,630	165.0	当月
納豆小粒		普通3等	12,580	165.0	当月	
栃木	大粒	里のほほえみ	普通1等	8,080	330.0	2017年4月
		里のほほえみ	普通2等	8,260	330.0	2017年4月
		里のほほえみ	普通3等	8,210	165.0	2017年3月
千葉	大粒	サチユタカ	普通3等	9,300	165.0	2017年4月
	大粒	フクユタカ	普通1等	8,920	165.0	2017年2月
		フクユタカ	普通2等	8,830	165.0	2017年1月
	中粒	フクユタカ	普通1等	8,630	330.0	2017年2月
新潟	大粒	里のほほえみ	普通2等	8,710	330.0	2017年3月
		里のほほえみ	普通3等	8,710	165.0	2017年1月
		里のほほえみ	特定加工用	8,710	165.0	2017年1月
	大粒	エンレイ	普通2等	9,190	165.0	2016年12月
		エンレイ	普通3等	8,800	330.0	当月
		エンレイ	特定加工用	8,215	330.0	当月
	中粒	エンレイ	普通3等	8,210	165.0	2017年1月
		エンレイ	特定加工用	8,100	330.0	当月
大粒	あやこがね	普通3等	8,230	165.0	2017年4月	
富山	大粒	エンレイ	普通3等	10,000	165.0	2017年2月
		エンレイ	特定加工用	9,107	495.0	2017年4月
	中粒	エンレイ	特定加工用	8,550	330.0	2017年3月
	大粒	シュウレイ	普通2等	9,040	165.0	2017年2月
		シュウレイ	普通3等	9,000	495.0	2017年3月
		シュウレイ	特定加工用	8,317	1,980.0	当月
中粒	シュウレイ	特定加工用	8,205	330.0	2017年2月	
石川	大粒	里のほほえみ	特定加工用	8,287	495.0	2017年4月
福井	大粒	里のほほえみ	普通1等	8,520	330.0	2017年4月
		里のほほえみ	普通2等	8,353	495.0	2017年4月
		里のほほえみ	普通3等	8,310	330.0	2017年4月
		里のほほえみ	特定加工用	8,275	330.0	当月
		里のほほえみ	特定加工用	8,275	330.0	当月
長野	大粒	ナカセンナリ	普通2等	8,860	165.0	当月
		ナカセンナリ	普通3等	8,550	165.0	当月
	中粒	ナカセンナリ	普通2等	8,300	330.0	2017年2月
岐阜	大粒	フクユタカ	普通1等	9,510	330.0	当月
		フクユタカ	普通2等	8,300	165.0	2017年4月
		フクユタカ	普通3等	10,000	495.0	2017年3月
	中粒	フクユタカ	普通2等	8,300	165.0	2017年4月
		フクユタカ	普通3等	8,300	330.0	2017年4月
	小粒	フクユタカ	普通2等	10,200	165.0	2017年3月
フクユタカ		普通3等	10,140	825.0	2017年3月	
静岡	大粒	フクユタカ	特定加工用	9,780	165.0	2017年2月
	中粒	フクユタカ	特定加工用	11,050	165.0	2017年4月
愛知	大粒	フクユタカ	普通1等	9,651	1,815.0	当月
		フクユタカ	普通2等	9,701	1,155.0	当月
		フクユタカ	普通3等	9,854	825.0	2017年4月
		フクユタカ	特定加工用	9,560	495.0	2017年3月
	中粒	フクユタカ	普通3等	8,980	330.0	当月
		フクユタカ	特定加工用	9,060	1,320.0	2017年4月
		フクユタカ	特定加工用	9,060	1,320.0	2017年4月



産地	粒別	品種銘柄	等級	価格	落札数量 (俵/60kg)	算出月
[愛知]	小粒	フクユタカ	普通3等	9,650	330.0	2017年3月
三重	大粒	フクユタカ	普通1等	9,720	1,155.0	当月
		フクユタカ	普通2等	9,501	1,650.0	2017年4月
		フクユタカ	普通3等	9,620	165.0	2017年4月
	中粒	フクユタカ	普通1等	9,500	165.0	2017年2月
		フクユタカ	普通2等	8,500	495.0	当月
		フクユタカ	普通3等	8,300	165.0	当月
		フクユタカ	特定加工用	8,100	495.0	当月
小粒	フクユタカ	特定加工用	7,120	165.0	当月	
滋賀	大粒	オオツル	普通3等	8,792	990.0	2017年3月
		オオツル	特定加工用	8,770	165.0	2017年2月
	中粒	オオツル	普通2等	8,887	495.0	2017年1月
		オオツル	普通3等	8,470	165.0	当月
		オオツル	特定加工用	8,370	165.0	当月
	大粒	タマホマレ	普通1等	8,420	165.0	2017年3月
		タマホマレ	普通2等	8,930	165.0	2017年3月
		タマホマレ	普通3等	9,620	165.0	2017年4月
	中粒	タマホマレ	普通2等	8,320	165.0	当月
		タマホマレ	普通3等	8,620	330.0	2017年4月
	小粒	タマホマレ	特定加工用	7,450	165.0	2017年2月
	大粒	ことゆたか	普通1等	8,720	330.0	当月
		ことゆたか	普通2等	8,620	660.0	当月
		ことゆたか	普通3等	8,828	990.0	2017年4月
		ことゆたか	特定加工用	9,045	330.0	2017年3月
	大粒	フクユタカ	普通1等	9,900	1,320.0	当月
		フクユタカ	普通2等	9,850	165.0	当月
フクユタカ		普通3等	9,793	660.0	2017年3月	
中粒	フクユタカ	普通2等	8,500	825.0	当月	
	フクユタカ	普通3等	9,505	330.0	2017年4月	
小粒	フクユタカ	特定加工用	7,160	330.0	2017年4月	
鳥取	大粒	サチユタカ	普通2等	8,600	165.0	2017年1月
		サチユタカ	普通3等	8,550	165.0	2017年4月
山口	大粒	サチユタカ	普通2等	9,280	165.0	2017年4月
		サチユタカ	普通3等	9,120	165.0	当月
		サチユタカ	特定加工用	8,960	165.0	当月
中粒	サチユタカ	特定加工用	8,410	165.0	当月	
福岡	大粒	フクユタカ	普通1等	10,681	3,280.0	当月
		フクユタカ	普通2等	10,730	660.0	当月
		フクユタカ	普通3等	10,230	165.0	当月
		フクユタカ	特定加工用	11,120	330.0	2017年4月
	中粒	フクユタカ	普通1等	9,997	1,131.0	当月
		フクユタカ	普通2等	10,601	1,485.0	当月
		フクユタカ	普通3等	9,120	180.0	当月
		フクユタカ	特定加工用	10,620	165.0	2017年4月
	小粒	フクユタカ	普通3等	8,676	1,140.0	当月
		フクユタカ	特定加工用	7,120	210.0	当月
佐賀	大粒	むらゆたか	普通2等	10,810	330.0	当月
		むらゆたか	普通3等	11,210	165.0	2017年3月
	中粒	むらゆたか	普通2等	8,823	495.0	当月
		むらゆたか	普通3等	9,020	165.0	2017年3月
	小粒	むらゆたか	普通3等	7,510	320.0	2017年2月
		むらゆたか	特定加工用	7,120	180.0	2017年3月
	大粒	フクユタカ	普通1等	11,800	2,310.0	当月
		フクユタカ	普通2等	11,520	165.0	2017年4月
		フクユタカ	普通3等	10,860	165.0	当月
	中粒	フクユタカ	普通1等	10,780	1,980.0	当月
		フクユタカ	普通2等	10,480	990.0	当月
フクユタカ		普通3等	10,180	495.0	当月	
フクユタカ		特定加工用	9,558	454.5	2017年4月	
小粒	フクユタカ	普通2等	7,620	165.0	当月	
	フクユタカ	普通3等	7,837	502.0	当月	
	フクユタカ	特定加工用	8,180	490.0	当月	
熊本	大粒	フクユタカ	普通1等	9,120	495.0	当月
		フクユタカ	普通2等	10,580	330.0	当月
		フクユタカ	普通3等	9,605	990.0	当月
		フクユタカ	特定加工用	10,180	165.0	当月
	中粒	フクユタカ	普通3等	10,180	169.0	当月

産地	粒別	品種銘柄	等級	価格	落札数量 (俵/60kg)	算出月
[熊本]	[中粒]	フクユタカ	特定加工用	9,880	323.5	当月
	小粒	フクユタカ	普通3等	8,120	162.5	当月
		フクユタカ	特定加工用	8,180	495.0	当月
大分	大粒	フクユタカ	普通1等	11,420	321.0	2017年4月
		フクユタカ	普通2等	10,510	165.0	当月
		フクユタカ	普通3等	10,360	165.0	当月
		フクユタカ	特定加工用	10,180	165.0	当月
		フクユタカ	特定加工用	10,180	165.0	当月
	中粒	フクユタカ	普通3等	11,690	165.0	2017年4月
		フクユタカ	特定加工用	9,880	333.0	当月
	小粒	フクユタカ	特定加工用	8,180	165.0	当月

6月

産地	粒別	品種銘柄	等級	価格	落札数量 (俵/60kg)	算出月	
北海道	大粒	音更大袖振	普通1等	10,810	706.5	2017年4月	
		音更大袖振	普通2等	10,655	226.0	2017年4月	
	大粒	とよまさり	普通1等	8,512	825.0	当月	
		とよまさり	普通2等	8,363	990.0	当月	
		とよまさり	普通3等	8,383	1,980.0	当月	
		とよまさり	特定加工用	8,343	660.0	当月	
	中粒	とよまさり	普通1等	8,510	495.0	2017年3月	
		とよまさり	普通2等	8,300	330.0	2017年3月	
		とよまさり	普通3等	8,250	165.0	2017年3月	
		とよまさり	特定加工用	8,380	165.0	2017年2月	
	中粒	ハヤヒカリ	普通2等	8,800	165.0	2017年4月	
		ハヤヒカリ	普通3等	8,360	330.0	2017年5月	
	小粒	スズマル	普通1等	10,135	487.0	当月	
		スズマル	普通2等	9,885	330.0	当月	
		スズマル	普通3等	11,000	660.0	2017年3月	
	極小粒 (小粒)	スズマル	普通3等	8,900	165.0	2017年3月	
		スズマル(小粒)	スズマル(小粒)	普通2等	11,200	165.0	2017年2月
			スズマル(小粒)	普通3等	9,810	165.0	2017年3月
	小粒	ユキシズカ	普通1等	8,301	753.0	当月	
		ユキシズカ	普通2等	7,916	895.5	当月	
ユキシズカ		普通3等	7,750	660.0	当月		
ユキシズカ		普通3等	7,680	330.0	2017年4月		
極小粒 (小粒)	ユキシズカ(小粒)	普通2等	7,510	165.0	2017年5月		
青森	大粒	おおすず	普通1等	8,500	495.0	2017年5月	
		おおすず	普通2等	8,400	1,815.0	当月	
		おおすず	普通3等	8,300	495.0	当月	
岩手	大粒	ナンブシロメ	普通1等	8,410	165.0	2017年5月	
	中粒	ナンブシロメ	普通2等	8,850	165.0	2017年5月	
		ナンブシロメ	普通3等	8,330	165.0	2017年3月	
		ナンブシロメ	特定加工用	8,210	165.0	2017年3月	
		ナンブシロメ	普通3等	8,110	165.0	2017年4月	
	小粒	ナンブシロメ	特定加工用	7,450	330.0	2017年2月	
大粒	リュウホウ	普通1等	8,500	660.0	2017年1月		
大粒	シュウリュウ	普通2等	8,410	165.0	2017年2月		
宮城	大粒	ミヤギシロメ	普通1等	8,980	165.0	2017年5月	
		ミヤギシロメ	普通2等	8,625	330.0	当月	
		ミヤギシロメ	普通3等	8,306	825.0	2017年5月	
	中粒	ミヤギシロメ	普通1等	8,420	660.0	2017年5月	
		ミヤギシロメ	普通2等	8,477	495.0	当月	
		ミヤギシロメ	普通3等	8,380	165.0	2017年2月	
	大粒	タンレイ	普通2等	8,410	1,485.0	2017年3月	
		タンレイ	普通3等	8,338	660.0	2016年12月	
		タンレイ	特定加工用	8,140	330.0	2017年3月	
	大粒	タチナガハ	普通1等	8,410	165.0	当月	
タチナガハ		普通2等	8,310	660.0	当月		
大粒	あやこがね	普通1等	8,900	165.0	2016年12月		
秋田	大粒	リュウホウ	普通2等	8,357	495.0	2017年3月	
		リュウホウ	普通3等	8,220	330.0	2017年3月	
	中粒	リュウホウ	普通2等	8,360	1,155.0	2016年12月	
		リュウホウ	普通3等	7,820	165.0	2017年2月	
小粒	リュウホウ	普通3等	7,410	165.0	2016年12月		
山形	大粒	里のほほえみ	普通2等	8,320	165.0	2017年4月	

産地	粒別	品種銘柄	等級	価格	落札数量 (俵/60kg)	算出月
[山形]	[大粒]	里のほほえみ	普通3等	8,665	330.0	2017年1月
	大粒	リュウホウ	普通2等	8,433	495.0	2017年3月
	小粒	リュウホウ	特定加工用	8,700	330.0	2016年12月
	大粒	エンレイ	普通2等	8,550	1,155.0	2017年4月
		エンレイ	普通3等	8,350	330.0	当月
		エンレイ	特定加工用	8,180	330.0	2017年5月
中粒	エンレイ	特定加工用	8,100	165.0	2017年5月	
茨城	大粒	里のほほえみ	普通1等	8,400	165.0	2017年5月
		里のほほえみ	普通2等	8,000	165.0	2017年1月
	大粒	タチナガハ	普通1等	8,500	165.0	2017年2月
		タチナガハ	普通2等	8,305	660.0	2017年4月
		タチナガハ	普通3等	8,200	825.0	2017年4月
	大粒	ハタユタカ	普通1等	8,500	165.0	2017年1月
	中粒	ハタユタカ	普通1等	8,000	165.0	2017年1月
	小粒	納豆小粒	普通2等	13,100	165.0	当月
		納豆小粒	普通3等	14,200	165.0	2017年4月
		納豆小粒	特定加工用	11,510	165.0	2017年4月
	極小粒	納豆小粒	普通2等	12,500	165.0	2017年5月
		納豆小粒	普通3等	13,540	495.0	2017年3月
		納豆小粒	特定加工用	11,510	330.0	2017年4月
	(小粒)	納豆小粒	普通2等	12,630	165.0	2017年5月
		納豆小粒	普通3等	12,580	165.0	2017年5月
栃木	大粒	里のほほえみ	普通1等	8,080	330.0	2017年4月
		里のほほえみ	普通2等	8,260	330.0	2017年4月
		里のほほえみ	普通3等	8,210	165.0	2017年3月
千葉	大粒	サチユタカ	普通3等	9,300	165.0	2017年4月
	大粒	フクユタカ	普通1等	8,920	165.0	2017年2月
		フクユタカ	普通2等	8,830	165.0	2017年1月
	中粒	フクユタカ	普通1等	8,630	330.0	2017年2月
新潟	大粒	里のほほえみ	普通2等	8,710	330.0	2017年3月
		里のほほえみ	普通3等	8,710	165.0	2017年1月
		里のほほえみ	特定加工用	8,710	165.0	2017年1月
	大粒	エンレイ	普通2等	9,190	165.0	2016年12月
		エンレイ	普通3等	8,915	330.0	当月
		エンレイ	特定加工用	8,320	165.0	当月
	中粒	エンレイ	普通3等	8,210	165.0	2017年1月
		エンレイ	特定加工用	8,100	330.0	2017年5月
大粒	あやこがね	普通3等	8,230	165.0	2017年4月	
富山	大粒	エンレイ	普通3等	10,000	165.0	2017年2月
		エンレイ	特定加工用	8,496	1,320.0	当月
	中粒	エンレイ	特定加工用	8,550	330.0	2017年3月
	大粒	シュウレイ	普通2等	9,040	165.0	2017年2月
		シュウレイ	普通3等	9,000	495.0	2017年3月
		シュウレイ	特定加工用	8,317	1,980.0	2017年5月
中粒	シュウレイ	特定加工用	8,205	330.0	2017年2月	
石川	大粒	里のほほえみ	特定加工用	8,220	165.0	当月
福井	大粒	里のほほえみ	普通1等	8,450	165.0	当月
		里のほほえみ	普通2等	8,460	165.0	当月
		里のほほえみ	普通3等	8,310	330.0	2017年4月
		里のほほえみ	特定加工用	8,275	330.0	2017年5月
長野	大粒	ナカセンナリ	普通2等	8,507	495.0	当月
		ナカセンナリ	普通3等	8,550	165.0	2017年5月
	中粒	ナカセンナリ	普通2等	8,300	330.0	2017年2月
	小粒	ナカセンナリ	特定加工用	7,500	165.0	当月
岐阜	大粒	フクユタカ	普通1等	9,701	1,320.0	当月
		フクユタカ	普通2等	8,300	165.0	2017年4月
		フクユタカ	普通3等	10,000	495.0	2017年3月
	中粒	フクユタカ	普通2等	8,300	165.0	2017年4月
		フクユタカ	普通3等	8,300	330.0	2017年4月
	小粒	フクユタカ	普通2等	10,200	165.0	2017年3月
静岡	大粒	フクユタカ	特定加工用	9,780	165.0	2017年2月
愛知	大粒	フクユタカ	普通1等	9,780	3,465.0	当月
		フクユタカ	普通2等	9,701	1,155.0	2017年5月
		フクユタカ	普通3等	9,854	825.0	2017年4月
		フクユタカ	特定加工用	9,560	495.0	2017年3月

産地	粒別	品種銘柄	等級	価格	落札数量 (俵/60kg)	算出月
[愛知]	中粒	フクユタカ	普通3等	8,980	330.0	2017年5月
		フクユタカ	特定加工用	9,060	1,320.0	2017年4月
	小粒	フクユタカ	普通3等	9,650	330.0	2017年3月
三重	大粒	フクユタカ	普通1等	9,606	2,640.0	当月
		フクユタカ	普通2等	9,575	660.0	当月
		フクユタカ	普通3等	9,620	165.0	2017年4月
	中粒	フクユタカ	普通1等	9,500	165.0	2017年2月
		フクユタカ	普通2等	8,500	495.0	2017年5月
		フクユタカ	普通3等	8,300	165.0	2017年5月
		フクユタカ	特定加工用	8,100	495.0	2017年5月
小粒	フクユタカ	特定加工用	7,120	165.0	2017年5月	
滋賀	大粒	オオツル	普通1等	8,830	165.0	当月
		オオツル	普通3等	8,792	990.0	2017年3月
		オオツル	特定加工用	8,770	165.0	2017年2月
	中粒	オオツル	普通2等	8,887	495.0	2017年1月
		オオツル	普通3等	8,800	330.0	当月
		オオツル	特定加工用	8,800	165.0	当月
	大粒	タマホマレ	普通1等	8,530	165.0	当月
		タマホマレ	普通2等	9,320	165.0	当月
		タマホマレ	普通3等	9,620	165.0	2017年4月
	中粒	タマホマレ	普通2等	8,320	165.0	2017年5月
		タマホマレ	普通3等	8,620	330.0	2017年4月
	小粒	タマホマレ	特定加工用	7,450	165.0	2017年2月
	大粒	ことゆたか	普通1等	8,735	330.0	当月
		ことゆたか	普通2等	8,620	660.0	2017年5月
		ことゆたか	普通3等	8,828	990.0	2017年4月
		ことゆたか	特定加工用	9,045	330.0	2017年3月
	大粒	フクユタカ	普通1等	9,943	495.0	当月
フクユタカ		普通2等	9,850	165.0	2017年5月	
フクユタカ		普通3等	9,793	660.0	2017年3月	
中粒	フクユタカ	普通2等	8,310	165.0	当月	
	フクユタカ	普通3等	9,505	330.0	2017年4月	
小粒	フクユタカ	特定加工用	7,160	330.0	2017年4月	
鳥取	大粒	サチユタカ	普通2等	8,600	165.0	2017年1月
		サチユタカ	普通3等	8,550	165.0	2017年4月
山口	大粒	サチユタカ	普通2等	8,520	165.0	当月
		サチユタカ	普通3等	8,800	165.0	当月
		サチユタカ	特定加工用	8,960	165.0	2017年5月
中粒	サチユタカ	特定加工用	8,410	165.0	2017年5月	
福岡	大粒	フクユタカ	普通1等	10,139	2,141.0	当月
		フクユタカ	普通2等	9,940	1,125.0	当月
		フクユタカ	普通3等	9,480	160.0	当月
		フクユタカ	特定加工用	11,120	330.0	2017年4月
	中粒	フクユタカ	普通1等	9,313	495.0	当月
		フクユタカ	普通2等	9,509	2,625.0	当月
		フクユタカ	普通3等	9,195	1,130.0	当月
		フクユタカ	特定加工用	10,620	165.0	2017年4月
	小粒	フクユタカ	普通3等	8,676	1,140.0	2017年5月
		フクユタカ	特定加工用	7,120	210.0	2017年5月
佐賀	大粒	むらゆたか	普通1等	11,010	160.0	当月
		むらゆたか	普通2等	10,910	330.0	当月
		むらゆたか	普通3等	11,210	165.0	2017年3月
	中粒	むらゆたか	普通2等	8,610	495.0	当月
		むらゆたか	普通3等	9,020	165.0	2017年3月
	小粒	むらゆたか	普通3等	7,510	320.0	2017年2月
		むらゆたか	特定加工用	7,120	180.0	2017年3月
	大粒	フクユタカ	普通1等	9,828	3,285.0	当月
		フクユタカ	普通2等	11,520	165.0	2017年4月
		フクユタカ	普通3等	10,680	165.0	当月
	中粒	フクユタカ	普通1等	8,867	2,795.0	当月
		フクユタカ	普通2等	9,400	825.0	当月
		フクユタカ	普通3等	8,620	165.0	当月
		フクユタカ	特定加工用	9,558	454.5	2017年4月
小粒	フクユタカ	普通2等	7,620	165.0	2017年5月	
	フクユタカ	普通3等	7,976	325.5	当月	
	フクユタカ	特定加工用	7,810	160.0	当月	
熊本	大粒	フクユタカ	普通1等	9,000	165.0	当月

産地	粒別	品種銘柄	等級	価格	落札数量 (俵/60kg)	算出月
[熊本]	[大粒]	フクユタカ	普通2等	9,770	1,645.0	当月
		フクユタカ	普通3等	9,436	496.0	当月
		フクユタカ	特定加工用	10,180	165.0	2017年5月
	中粒	フクユタカ	普通3等	9,130	330.0	当月
		フクユタカ	特定加工用	8,210	178.5	当月
	小粒	フクユタカ	普通3等	8,120	162.5	2017年5月
大分	大粒	フクユタカ	普通1等	11,420	321.0	2017年4月
		フクユタカ	普通2等	9,150	330.0	当月
		フクユタカ	普通3等	9,220	165.0	当月
		フクユタカ	特定加工用	10,180	165.0	2017年5月
	中粒	フクユタカ	普通3等	11,690	165.0	2017年4月
		フクユタカ	特定加工用	9,880	333.0	2017年5月
	小粒	フクユタカ	特定加工用	8,180	165.0	2017年5月

7月

産地	粒別	品種銘柄	等級	価格	落札数量 (俵/60kg)	算出月
北海道	大粒	音更大袖振	普通1等	10,810	706.5	2017年4月
		音更大袖振	普通2等	10,655	226.0	2017年4月
	大粒	とよまさり	普通1等	8,599	1,485.0	当月
		とよまさり	普通2等	8,393	1,320.0	当月
		とよまさり	普通3等	8,340	825.0	当月
		とよまさり	特定加工用	8,210	165.0	当月
	中粒	とよまさり	普通1等	8,510	495.0	2017年3月
		とよまさり	普通2等	8,300	330.0	2017年3月
		とよまさり	普通3等	8,250	165.0	2017年3月
		とよまさり	特定加工用	8,380	165.0	2017年2月
	中粒	ハヤヒカリ	普通2等	8,800	165.0	2017年4月
		ハヤヒカリ	普通3等	8,360	330.0	2017年5月
	小粒	スズマル	普通1等	10,135	487.0	2017年6月
		スズマル	普通2等	9,885	330.0	2017年6月
		スズマル	普通3等	11,000	660.0	2017年3月
	極小粒	スズマル	普通3等	8,900	165.0	2017年3月
	(小粒)	スズマル(小粒)	普通2等	11,200	165.0	2017年2月
		スズマル(小粒)	普通3等	9,810	165.0	2017年3月
	小粒	ユキシズカ	普通1等	8,301	753.0	2017年6月
		ユキシズカ	普通2等	7,916	895.5	2017年6月
ユキシズカ		普通3等	7,750	660.0	2017年6月	
極小粒	ユキシズカ	普通2等	7,800	165.0	当月	
	ユキシズカ	普通3等	7,680	330.0	2017年4月	
(小粒)	ユキシズカ(小粒)	普通2等	7,510	165.0	2017年5月	
青森	大粒	おおすず	普通1等	8,500	495.0	2017年5月
		おおすず	普通2等	8,400	1,815.0	2017年6月
		おおすず	普通3等	8,300	495.0	2017年6月
岩手	大粒	ナンブシロメ	普通1等	8,410	165.0	2017年5月
	中粒	ナンブシロメ	普通2等	8,400	165.0	当月
		ナンブシロメ	普通3等	8,600	165.0	当月
		ナンブシロメ	特定加工用	8,210	165.0	2017年3月
	小粒	ナンブシロメ	普通3等	8,110	165.0	2017年4月
		ナンブシロメ	特定加工用	7,450	330.0	2017年2月
	大粒	リュウホウ	普通1等	8,500	660.0	2017年1月
大粒	シュウリュウ	普通2等	8,410	165.0	2017年2月	
宮城	大粒	ミヤギシロメ	普通1等	8,980	165.0	2017年5月
		ミヤギシロメ	普通2等	8,523	990.0	当月
		ミヤギシロメ	普通3等	8,306	825.0	2017年5月
		ミヤギシロメ	普通3等	8,306	825.0	2017年5月
	中粒	ミヤギシロメ	普通1等	8,420	660.0	2017年5月
		ミヤギシロメ	普通2等	8,350	165.0	当月
		ミヤギシロメ	普通3等	8,380	165.0	2017年2月
	大粒	タンレイ	普通2等	8,410	1,485.0	2017年3月
		タンレイ	普通3等	8,338	660.0	2016年12月
		タンレイ	特定加工用	8,140	330.0	2017年3月
	大粒	タチナガハ	普通1等	8,410	165.0	2017年6月
		タチナガハ	普通2等	8,310	660.0	2017年6月
大粒	あやこがね	普通1等	8,900	165.0	2016年12月	
秋田	大粒	リュウホウ	普通2等	8,357	495.0	2017年3月

産地	粒別	品種銘柄	等級	価格	落札数量 (俵/60kg)	算出月
[秋田]	[大粒]	リュウホウ	普通3等	8,220	330.0	2017年3月
	中粒	リュウホウ	普通2等	8,360	1,155.0	2016年12月
		リュウホウ	普通3等	7,820	165.0	2017年2月
	小粒	リュウホウ	普通3等	7,410	165.0	2016年12月
山形	大粒	里のほほえみ	普通2等	8,320	165.0	当月
		里のほほえみ	普通3等	8,665	330.0	2017年1月
	大粒	リュウホウ	普通2等	8,433	495.0	2017年3月
	小粒	リュウホウ	特定加工用	8,700	330.0	2016年12月
	大粒	エンレイ	普通2等	8,456	825.0	当月
		エンレイ	普通3等	8,350	330.0	2017年6月
		エンレイ	特定加工用	8,180	330.0	2017年5月
	中粒	エンレイ	特定加工用	8,100	165.0	2017年5月
茨城	大粒	里のほほえみ	普通1等	8,400	165.0	2017年5月
		里のほほえみ	普通2等	8,000	165.0	2017年1月
	大粒	タチナガハ	普通1等	8,500	165.0	2017年2月
		タチナガハ	普通2等	8,305	660.0	2017年4月
		タチナガハ	普通3等	8,200	825.0	2017年4月
	大粒	ハタユタカ	普通1等	8,500	165.0	2017年1月
	中粒	ハタユタカ	普通1等	8,000	165.0	2017年1月
	小粒	納豆小粒	普通2等	13,100	165.0	2017年6月
		納豆小粒	普通3等	14,200	165.0	2017年4月
		納豆小粒	特定加工用	11,510	165.0	2017年4月
	極小粒	納豆小粒	普通2等	12,500	165.0	2017年5月
		納豆小粒	普通3等	9,837	162.5	当月
		納豆小粒	特定加工用	11,510	330.0	2017年4月
	(小粒)	納豆小粒	普通2等	12,630	165.0	2017年5月
	納豆小粒	普通3等	12,580	165.0	2017年5月	
栃木	大粒	里のほほえみ	普通1等	8,080	330.0	2017年4月
		里のほほえみ	普通2等	8,260	330.0	2017年4月
		里のほほえみ	普通3等	8,210	165.0	2017年3月
千葉	大粒	サチユタカ	普通3等	9,300	165.0	2017年4月
	大粒	フクユタカ	普通1等	8,920	165.0	2017年2月
		フクユタカ	普通2等	8,830	165.0	2017年1月
中粒	フクユタカ	普通1等	8,630	330.0	2017年2月	
新潟	大粒	里のほほえみ	普通2等	8,710	330.0	2017年3月
		里のほほえみ	普通3等	8,710	165.0	2017年1月
		里のほほえみ	特定加工用	8,710	165.0	2017年1月
		エンレイ	普通2等	9,190	165.0	2016年12月
	大粒	エンレイ	普通3等	8,915	330.0	2017年6月
		エンレイ	特定加工用	8,360	330.0	当月
	中粒	エンレイ	普通3等	8,200	165.0	当月
		エンレイ	特定加工用	8,100	330.0	2017年5月
大粒	あやこがね	普通3等	8,230	165.0	2017年4月	
富山	大粒	エンレイ	普通3等	10,000	165.0	2017年2月
		エンレイ	特定加工用	8,496	1,320.0	2017年6月
	中粒	エンレイ	特定加工用	8,550	330.0	2017年3月
		シュウレイ	普通2等	9,040	165.0	2017年2月
		シュウレイ	普通3等	9,000	495.0	2017年3月
	大粒	シュウレイ	特定加工用	8,317	1,980.0	2017年5月
中粒	シュウレイ	特定加工用	8,205	330.0	2017年2月	
石川	大粒	里のほほえみ	特定加工用	8,260	330.0	当月
福井	大粒	里のほほえみ	普通1等	8,450	165.0	2017年6月
		里のほほえみ	普通2等	8,460	165.0	2017年6月
		里のほほえみ	普通3等	8,310	330.0	2017年4月
		里のほほえみ	特定加工用	8,165	330.0	当月
長野	大粒	ナカセンナリ	普通1等	8,500	165.0	当月
		ナカセンナリ	普通2等	8,507	495.0	2017年6月
		ナカセンナリ	普通3等	8,550	165.0	2017年5月
	中粒	ナカセンナリ	普通2等	8,300	330.0	2017年2月
小粒	ナカセンナリ	特定加工用	7,500	165.0	2017年6月	
岐阜	大粒	フクユタカ	普通1等	9,830	165.0	当月
		フクユタカ	普通2等	8,300	165.0	2017年4月
		フクユタカ	普通3等	10,000	495.0	2017年3月
	中粒	フクユタカ	普通2等	8,300	165.0	2017年4月
		フクユタカ	普通3等	8,300	330.0	2017年4月
	小粒	フクユタカ	普通2等	10,200	165.0	2017年3月
		フクユタカ	普通3等	10,140	825.0	2017年3月

産地	粒別	品種銘柄	等級	価格	落札数量 (俵/60kg)	算出月	
静岡	大粒	フクユタカ	特定加工用	9,780	165.0	2017年2月	
	中粒	フクユタカ	特定加工用	11,050	165.0	2017年4月	
愛知	大粒	フクユタカ	普通1等	9,874	1,155.0	当月	
		フクユタカ	普通2等	9,100	165.0	当月	
		フクユタカ	普通3等	9,854	825.0	2017年4月	
		フクユタカ	特定加工用	9,560	495.0	2017年3月	
	中粒	フクユタカ	普通3等	8,980	330.0	2017年5月	
		フクユタカ	特定加工用	9,060	1,320.0	2017年4月	
小粒	フクユタカ	普通3等	9,650	330.0	2017年3月		
三重	大粒	フクユタカ	普通1等	9,185	330.0	当月	
		フクユタカ	普通2等	9,645	330.0	当月	
		フクユタカ	普通3等	9,620	165.0	2017年4月	
	中粒	フクユタカ	普通1等	9,500	165.0	2017年2月	
		フクユタカ	普通2等	8,500	495.0	2017年5月	
		フクユタカ	普通3等	8,898	660.0	当月	
		フクユタカ	特定加工用	8,100	495.0	2017年5月	
	小粒	フクユタカ	特定加工用	7,100	165.0	当月	
	滋賀	大粒	オオツル	普通1等	8,830	165.0	2017年6月
			オオツル	普通3等	8,792	990.0	2017年3月
オオツル			特定加工用	8,770	165.0	2017年2月	
中粒		オオツル	普通2等	8,887	495.0	2017年1月	
		オオツル	普通3等	8,790	178.5	当月	
		オオツル	特定加工用	8,800	165.0	2017年6月	
大粒		タマホマレ	普通1等	8,530	165.0	2017年6月	
		タマホマレ	普通2等	8,350	165.0	当月	
		タマホマレ	普通3等	9,620	165.0	2017年4月	
中粒		タマホマレ	普通2等	8,320	165.0	2017年5月	
		タマホマレ	普通3等	8,620	330.0	2017年4月	
小粒		タマホマレ	特定加工用	7,450	165.0	2017年2月	
大粒		ことゆたか	普通1等	8,735	330.0	2017年6月	
		ことゆたか	普通2等	8,675	330.0	当月	
		ことゆたか	普通3等	8,828	990.0	2017年4月	
		ことゆたか	特定加工用	9,045	330.0	2017年3月	
大粒		フクユタカ	普通1等	9,110	495.0	当月	
		フクユタカ	普通2等	9,850	165.0	2017年5月	
		フクユタカ	普通3等	9,793	660.0	2017年3月	
中粒		フクユタカ	普通2等	9,085	330.0	当月	
	フクユタカ	普通3等	9,505	330.0	2017年4月		
小粒	フクユタカ	特定加工用	7,160	330.0	2017年4月		
鳥取	大粒	サチユタカ	普通2等	8,600	165.0	2017年1月	
		サチユタカ	普通3等	8,200	165.0	当月	
山口	大粒	サチユタカ	普通2等	8,520	165.0	2017年6月	
		サチユタカ	普通3等	8,800	165.0	2017年6月	
		サチユタカ	特定加工用	8,960	165.0	2017年5月	
	中粒	サチユタカ	特定加工用	8,410	165.0	2017年5月	
福岡	大粒	フクユタカ	普通2等	8,433	495.0	当月	
		フクユタカ	普通1等	9,794	2,645.0	当月	
		フクユタカ	普通2等	9,432	650.0	当月	
		フクユタカ	普通3等	9,246	325.5	当月	
	中粒	フクユタカ	特定加工用	9,532	362.5	当月	
		フクユタカ	普通1等	9,030	1,640.0	当月	
		フクユタカ	普通2等	8,805	2,004.5	当月	
		フクユタカ	普通3等	8,501	661.0	当月	
	小粒	フクユタカ	特定加工用	8,337	518.0	当月	
		フクユタカ	普通3等	8,676	1,140.0	2017年5月	
		フクユタカ	特定加工用	7,120	210.0	2017年5月	
		フクユタカ	普通3等	9,410	162.5	当月	
佐賀	大粒	むらゆたか	普通1等	11,010	160.0	2017年6月	
		むらゆたか	普通2等	11,120	165.0	当月	
		むらゆたか	普通3等	11,210	165.0	2017年3月	
		むらゆたか	特定加工用	8,260	165.0	当月	
	中粒	むらゆたか	普通2等	8,610	495.0	2017年6月	
		むらゆたか	普通3等	9,020	165.0	2017年3月	
	小粒	むらゆたか	普通3等	8,288	390.0	当月	
		むらゆたか	特定加工用	7,120	180.0	2017年3月	
	大粒	フクユタカ	普通1等	10,649	1,333.0	当月	
		フクユタカ	普通2等	9,434	326.5	当月	
フクユタカ		普通3等	9,410	162.5	当月		

産地	粒別	品種銘柄	等級	価格	落札数量 (俵/60kg)	算出月
[佐賀]	中粒	フクユタカ	普通1等	8,866	2,970.0	当月
		フクユタカ	普通2等	8,421	337.5	当月
		フクユタカ	普通3等	8,210	162.0	当月
		フクユタカ	特定加工用	9,558	454.5	2017年4月
	小粒	フクユタカ	普通2等	7,620	165.0	2017年5月
		フクユタカ	普通3等	8,020	170.0	当月
		フクユタカ	特定加工用	7,810	160.0	2017年6月
熊本	大粒	フクユタカ	普通1等	9,000	165.0	2017年6月
		フクユタカ	普通2等	9,401	269.5	当月
		フクユタカ	普通3等	9,160	160.5	当月
		フクユタカ	特定加工用	10,180	165.0	2017年5月
	中粒	フクユタカ	普通2等	8,920	165.0	当月
		フクユタカ	普通3等	8,421	492.5	当月
		フクユタカ	特定加工用	8,210	178.5	2017年6月
	小粒	フクユタカ	普通3等	8,120	162.5	2017年5月
		フクユタカ	特定加工用	7,630	182.5	当月
	大分	大粒	フクユタカ	普通1等	11,420	321.0
フクユタカ			普通2等	9,473	224.0	当月
フクユタカ			普通3等	9,220	165.0	2017年6月
フクユタカ			特定加工用	10,180	165.0	2017年5月
中粒		フクユタカ	普通3等	11,690	165.0	2017年4月
		フクユタカ	特定加工用	9,880	333.0	2017年5月
小粒		フクユタカ	特定加工用	8,180	165.0	2017年5月

注:産地及び粒区分の欄の[ ]書きは、当該区分が前ページからの継続であることを表す。



(3) - 2 品種群銘柄「北海道とよまさり」の構成品種別の各月取引指標価格

12月

粒別	品種	等級	価格	落札数量 (俵/60kg)	算出月
大粒	ユキホマレ	普通1等	9,139	11,055.0	当月
		普通2等	8,637	3,465.0	当月
		普通3等	8,646	5,940.0	当月
		特定加工用	8,510	165.0	当月
	とよみづき	普通3等	9,000	165.0	当月

1月

粒別	品種	等級	価格	落札数量 (俵/60kg)	算出月
大粒	ユキホマレ	普通1等	8,797	3,960.0	当月
		普通2等	8,622	6,930.0	当月
		普通3等	8,508	6,435.0	当月
		特定加工用	8,340	1,650.0	当月
	とよみづき	普通2等	9,228	990.0	当月
		普通3等	8,803	990.0	当月
中粒	ユキホマレ	普通1等	8,450	330.0	当月
		普通3等	8,438	660.0	当月

2月

粒別	品種	等級	価格	落札数量 (俵/60kg)	算出月
大粒	トヨムスメ	普通2等	8,710	165.0	当月
		普通3等	8,833	990.0	当月
		特定加工用	8,640	660.0	当月
	ユキホマレ	普通1等	8,722	6,435.0	当月
		普通2等	8,566	5,290.0	当月
		普通3等	8,325	4,290.0	当月
		特定加工用	8,465	330.0	当月
	とよみづき	普通1等	8,485	330.0	当月
		普通2等	8,603	660.0	当月
		普通3等	8,737	495.0	当月
中粒	ユキホマレ	普通1等	8,450	330.0	2017年1月
		普通3等	8,438	660.0	2017年1月
		特定加工用	8,380	165.0	当月

3月

粒別	品種	等級	価格	落札数量 (俵/60kg)	算出月
大粒	トヨムスメ	普通2等	8,530	165.0	当月
		普通3等	8,403	660.0	当月
		特定加工用	8,347	495.0	当月
	トヨコマチ	普通2等	9,370	165.0	当月
		普通3等	9,060	330.0	当月
	ユキホマレ	普通1等	8,656	5,115.0	当月
		普通2等	8,465	2,650.0	当月
		普通3等	8,310	3,465.0	当月
		特定加工用	8,465	330.0	2017年2月
	トヨハルカ とよみづき	普通2等	8,360	825.0	当月
		普通1等	8,450	330.0	当月
		普通2等	8,438	1,815.0	当月
		普通3等	8,327	495.0	当月
		特定加工用	8,380	165.0	2017年2月
中粒	ユキホマレ	普通1等	8,510	495.0	当月
		普通2等	8,300	330.0	当月
		普通3等	8,250	165.0	当月
		特定加工用	8,380	165.0	2017年2月

## 4月

粒別	品種	等級	価格	落札数量 (俵/60kg)	算出月
大粒	トヨムスメ	普通2等	8,448	660.0	当月
		普通3等	8,427	495.0	当月
		特定加工用	8,220	330.0	当月
	トヨコマチ	普通2等	9,070	165.0	当月
		普通3等	8,970	165.0	当月
		特定加工用	8,465	330.0	2017年2月
	ユキホマレ	普通1等	8,556	4,785.0	当月
		普通2等	8,445	2,310.0	当月
		普通3等	8,399	2,310.0	当月
	トヨハルカ	普通1等	8,400	165.0	当月
		普通2等	8,340	825.0	当月
		普通1等	8,450	330.0	2017年3月
とよみづき	普通2等	8,421	2,376.0	当月	
	普通3等	8,200	165.0	当月	
	普通1等	8,510	495.0	2017年3月	
中粒	ユキホマレ	普通2等	8,300	330.0	2017年3月
		普通3等	8,250	165.0	2017年3月
		普通1等	8,510	495.0	2017年3月
		特定加工用	8,380	165.0	2017年2月

## 5月

粒別	品種	等級	価格	落札数量 (俵/60kg)	算出月
大粒	トヨムスメ	普通2等	8,448	660.0	2017年4月
		普通3等	8,393	1,483.5	当月
		特定加工用	8,400	330.0	当月
	トヨコマチ	普通2等	9,070	165.0	2017年4月
		普通3等	8,970	165.0	2017年4月
		特定加工用	8,465	330.0	2017年2月
	ユキホマレ	普通1等	8,523	1,485.0	当月
		普通2等	8,445	2,310.0	2017年4月
		普通3等	8,347	1,155.0	当月
	トヨハルカ	普通1等	8,400	165.0	2017年4月
		普通2等	8,350	825.0	当月
		普通1等	8,450	330.0	2017年3月
とよみづき	普通2等	8,353	492.0	当月	
	普通3等	8,203	660.0	当月	
	普通1等	8,510	495.0	2017年3月	
中粒	ユキホマレ	普通2等	8,300	330.0	2017年3月
		普通3等	8,250	165.0	2017年3月
		普通1等	8,510	495.0	2017年3月
		特定加工用	8,380	165.0	2017年2月

## 6月

粒別	品種	等級	価格	落札数量 (俵/60kg)	算出月
大粒	トヨムスメ	普通2等	8,393	495.0	当月
		普通3等	8,330	165.0	当月
		特定加工用	8,387	495.0	当月
	トヨコマチ	普通2等	9,070	165.0	2017年4月
		普通3等	8,320	330.0	当月
		特定加工用	8,210	165.0	当月
	ユキホマレ	普通1等	8,512	825.0	当月
		普通2等	8,333	495.0	当月
		普通3等	8,382	990.0	当月
	トヨハルカ	普通1等	8,400	165.0	2017年4月
		普通2等	8,350	825.0	2017年5月
		普通1等	8,450	330.0	2017年3月
とよみづき	普通2等	8,353	492.0	2017年5月	
	普通3等	8,443	495.0	当月	
	普通1等	8,510	495.0	2017年3月	
中粒	ユキホマレ	普通2等	8,300	330.0	2017年3月
		普通3等	8,250	165.0	2017年3月
		普通1等	8,510	495.0	2017年3月
		特定加工用	8,380	165.0	2017年2月

## 7月

粒別	品種	等級	価格	落札数量 (俵/60kg)	算出月
大粒	トヨムスメ	普通2等	8,393	495.0	2017年6月
		普通3等	8,330	165.0	2017年6月
		特定加工用	8,210	165.0	当月
	トヨコマチ	普通2等	9,070	165.0	2017年4月
		普通3等	8,320	330.0	2017年6月
	ユキホマレ	普通1等	8,599	1,485.0	当月
		普通2等	8,393	1,320.0	当月
		普通3等	8,340	825.0	当月
		特定加工用	8,210	165.0	2017年6月
	トヨハルカ	普通1等	8,400	165.0	2017年4月
		普通2等	8,350	825.0	2017年5月
	とよみづき	普通1等	8,450	330.0	2017年3月
		普通2等	8,353	492.0	2017年5月
普通3等		8,443	495.0	2017年6月	
特定加工用		8,380	165.0	2017年2月	
中粒	ユキホマレ	普通1等	8,510	495.0	2017年3月
		普通2等	8,300	330.0	2017年3月
		普通3等	8,250	165.0	2017年3月
		特定加工用	8,380	165.0	2017年2月

## (4) その他の集計

## (4) - 1 産地・品種別落札数量・平均落札価格(前年産との比較)

単位:円/俵(60Kg)、トン

産地・品種	前年(平成27年)産 平均落札価格	平成28年産 平均落札価格	平均落札価格 前年対差	平成28年産 落札数量
北海道音更大袖振	12,274	11,145	△ 1,129	207
北海道とよまさり	9,857	8,599	△ 1,258	6,575
北海道ハヤヒカリ	8,599	8,608	9	109
北海道スズマル	10,149	10,765	616	336
北海道ユキシスカ	7,670	7,828	158	614
北海道秋田	10,059	-	-	-
青森おおすず	8,975	8,498	△ 477	693
青森オクシロメ	8,160	-	-	-
岩手ナンブシロメ	8,508	8,285	△ 223	139
岩手リュウホウ	8,774	8,704	△ 70	50
岩手シュウリュウ	8,900	8,455	△ 445	20
宮城ミヤギシロメ	8,729	8,630	△ 99	644
宮城タンレイ	8,857	8,436	△ 421	446
宮城タチナガハ	8,445	8,458	13	218
宮城あやこがね	-	8,900	-	10
宮城あきみやび	8,900	-	-	-
秋田リュウホウ	8,593	8,333	△ 260	257
山形里のほほえみ	8,914	8,463	△ 451	79
山形リュウホウ	8,969	8,500	△ 469	59
山形エンレイ	8,889	8,479	△ 410	614
福島タチナガハ	8,433	-	-	-
茨城タチナガハ	8,533	8,290	△ 243	139
茨城納豆小粒	12,664	11,880	△ 784	292
茨城里のほほえみ	-	8,147	-	30
茨城ハタユタカ	-	8,250	-	20
栃木里のほほえみ	9,046	8,204	△ 842	158
群馬タチナガハ	8,729	8,240	△ 489	10
群馬ハタユタカ	9,066	-	-	-
千葉サチユタカ	9,756	9,300	△ 456	10
千葉フクユタカ	9,283	8,764	△ 519	60
新潟エンレイ	9,084	8,536	△ 548	832
新潟あやこがね	8,220	8,230	10	10
新潟里のほほえみ	-	8,710	-	40
富山エンレイ	9,469	8,927	△ 542	307
富山シュウレイ	9,047	8,468	△ 579	564
石川里のほほえみ	9,235	8,421	△ 814	347
石川エンレイ	9,148	-	-	-
福井里のほほえみ	9,939	8,392	△ 1,547	287
福井エンレイ	9,924	-	-	-
長野ナカセンナリ	9,288	8,595	△ 693	218
岐阜フクユタカ	11,140	9,558	△ 1,582	604
静岡フクユタカ	12,890	10,610	△ 2,280	30
愛知フクユタカ	10,927	9,723	△ 1,204	1,297
三重フクユタカ	10,661	9,434	△ 1,227	950
滋賀オオツル	11,007	8,765	△ 2,242	297
滋賀タマホマレ	9,480	8,617	△ 863	109
滋賀ことゆたか	10,337	8,840	△ 1,497	455
滋賀フクユタカ	10,259	9,521	△ 738	574
鳥取サチユタカ	10,552	8,494	△ 2,058	50
山口サチユタカ	10,899	9,053	△ 1,846	129
山口フクユタカ	10,280	8,433	△ 1,847	30
福岡フクユタカ	13,116	10,668	△ 2,448	3,547
佐賀むらゆたか	10,654	9,667	△ 987	362
佐賀フクユタカ	13,399	10,652	△ 2,747	3,154
熊本フクユタカ	12,234	9,993	△ 2,241	993
大分フクユタカ	12,704	10,339	△ 2,365	301
全産地・品種	10,155	9,364	△ 791	27,271

注:産地品種銘柄に該当する品種であって粒の大きさの関係で農産物規格規程上の産地品種銘柄に該当しない大豆を含む産地・品種別の集計結果である。

## (4) -2 産地(道県)別落札数量・平均落札価格(前年産との比較)

単位:円/俵(60Kg)、トン

産地(道県)	前年(平成27年)産 平均落札価格	平成28年産 平均落札価格	平均落札価格 前年対差	平成28年産 落札数量
北海道	9,760	8,699	△ 1,061	7,840
青森	8,969	8,498	△ 471	693
岩手	8,728	8,401	△ 327	208
宮城	8,701	8,538	△ 163	1,317
秋田	8,593	8,333	△ 260	257
山形	8,908	8,479	△ 429	752
福島	8,433	-	-	-
茨城	10,091	10,462	371	480
栃木	9,046	8,204	△ 842	158
群馬	8,953	8,240	△ 713	10
千葉	9,480	8,839	△ 641	70
新潟	9,072	8,540	△ 532	881
富山	9,388	8,630	△ 758	871
石川	9,202	8,421	△ 781	347
福井	9,938	8,392	△ 1,546	287
長野	9,288	8,595	△ 693	218
岐阜	11,140	9,558	△ 1,582	604
静岡	12,890	10,610	△ 2,280	30
愛知	10,927	9,723	△ 1,204	1,297
三重	10,661	9,434	△ 1,227	950
滋賀	10,331	9,080	△ 1,251	1,436
鳥取	10,552	8,494	△ 2,058	50
山口	10,884	8,937	△ 1,947	158
福岡	13,116	10,668	△ 2,448	3,547
佐賀	13,100	10,551	△ 2,549	3,516
熊本	12,234	9,993	△ 2,241	993
大分	12,704	10,339	△ 2,365	301
全産地	10,155	9,364	△ 791	27,271

注:落札された全ての大豆について、産地(道県)別に集計した結果である。



**大豆入札取引年報**

**平成28年産**

平成30年2月発行

**公益財団法人日本特産農産物協会**

〒107-0052 東京都港区赤坂1-9-13  
三会堂ビル 3階

電話 03-3584-6845  
FAX 03-3584-1757  
03-5545-3868(入札専用)

ホームページ <http://www.jsapa.or.jp>