

# 大豆入札取引年報

平成27年産

公益財団法人日本特産農産物協会

# はじめに

公益財団法人日本特産農産物協会は、売り手・買い手から独立した「公正な第三者機関による大豆の入札取引の場」として、平成12年産大豆から入札取引を開始しました。その後、平成18年6月に、従来大豆の交付金暫定措置法に替わり、農業の担い手に対する経営安定のための交付金の交付に関する法律（担い手経営安定法）が制定され、平成19年産から新たな制度の下での大豆生産に対応した入札取引を行っています。

近年大豆入札取引の状況を見ると、平成25年産は、取引が開始した後に、全国的に予想外の減収が明らかとなって集荷見込数量が下方修正され、著しい不作年であった平成16年産に次ぐ価格の急騰が発生しました。また、平成26年産は、全国的には生産計画の集荷予定数量をほぼ確保できたにもかかわらず、特定産地品種銘柄が作柄不良から急騰し、それが他の産地品種銘柄にも波及することにより大豆全体の価格が高騰し、前年産に次ぐ高い水準となりました。一方、平成27年産は、作付面積の増加により生産量が前年産を5%上回り、大豆の価格は、大きな変動はないものの高騰以前の水準と比べればかなりの高値で推移しました。このような状況は、気象要因による作柄変動だけで説明できるものではなく、近年、大豆の単位面積当たり収量が停滞傾向にある一方、国産大豆を使用した大豆加工食品に対する消費者ニーズの高まりを受けて国産大豆の需要がこれまでにないほど増大しているなど、需要と供給の構造的な変化が背景となっていることに留意する必要があります。

本報告は、国産大豆入札取引の年産毎の概況と集計データを整理し、業務の記録として保存するとともに、入札取引登録者、関係行政機関に事業実績に関する情報を提供するものですが、入札取引の経過の中に反映された国産大豆の状況は、今後の政策やビジネスを考える上での貴重な資料を提供するものと考えます。

当協会といたしましては、需給実態を的確に反映した大豆の価格形成が、大豆の円滑かつ適正な生産、流通、消費に不可欠であるとの認識の下、今後とも関係者の方々のご協力を得て、入札取引の仕組みの改善、業務運営に全力を尽くして参りますので、皆様方のご理解、ご協力を賜りますようお願い申し上げます。

平成29年3月

公益財団法人日本特産農産物協会  
理事長 高橋 徳一

# 目 次

## 第 I 部 平成27年産の事業運営の内容

1	平成27年産大豆入札取引の概況	1
	（1）取引参加者登録状況	1
	（2）入札取引開催状況と入札参加状況	1
	（3）国産大豆の供給と入札取引数量	1
	（4）入札・落札状況	2
	（5）落札価格	2
	（6）北海道とよまさり品種別落札状況	4
	（7）内外価格比較	4
	I－1 関連図表	5
2	平成27年産大豆入札取引の運営に関する特記事項	17
	（1）年産入札取引開始の準備	17
	（2）年産入札取引運営方針	17
	（3）入札販売計画の作成	17
	（4）取引監視	18
3	平成27年産大豆入札取引に係る平成27年度協会業務・財務資料	19
4	平成27年産大豆入札取引に係る平成28年度協会業務・財務資料	24
5	大豆入札取引委員及び取引監視委員名簿	27
6	大豆入札取引委員会及び取引監視委員会の開催	28

# 目 次

## 第Ⅱ部 資料編

1	大豆入札取引の仕組み	29
2	平成27年産大豆集荷・販売計画	35
	総括表	36
	全国農業協同組合連合会（全農）	37
	全国主食集荷協同組合連合会（全集連）	53
3	平成27年産大豆入札販売計画	59
4	平成27年産大豆落札結果集計表	61
	(1) 年産集計	63
	(1) - 1 産地品種銘柄粒区分別上場数量・落札数量・落札価格（年産計）	63
	(1) - 2 産地品種銘柄別上場・落札数量・落札価格（普通大豆）年産計	66
	(1) - 3 産地品種銘柄別上場・落札数量・落札価格（特定加工用大豆）年産計	69
	(2) 月次集計	71
	(2) - 1 - 1 産地品種銘柄別上場・落札数量・落札価格（普通大豆）月次集計	71
	(2) - 1 - 2 品種群銘柄北海道「とよまさり」の構成品種別上場数量・落札数量・落札価格（普通大豆）月次集計	81
	(2) - 2 - 1 産地品種銘柄別上場・落札数量・落札価格（特定加工用大豆）月次集計	83
	(2) - 2 - 2 品種群銘柄北海道「とよまさり」構成品種別上場数量・落札数量・落札価格（特定加工用大豆）月次集計	90
	(3) 取引指標価格	92
	(3) - 1 産地品種銘柄別の各月取引指標価格	92
	(3) - 2 品種群銘柄北海道「とよまさり」の構成品種別の各月取引指標価格	115
	(4) その他の集計	119
	(4) - 1 産地品種別落札数量・平均落札価格（前年産との比較）	119
	(4) - 2 産地別落札数量・平均落札価格（前年産との比較）	121

# 第 I 部

## 平成27年産の事業運営の内容

## 1 平成 27 年産大豆入札取引の概況

### (1) 取引参加者登録状況

平成 27 年産大豆入札取引の売り手登録者は、前年産と同じく全農及び全集連の 2 者であった。

買い手登録者は、法人、個人を合わせた事業者ベース 167 者、事業所（同一法人の本社、支社等の複数事業所を別々に登録した場合）ベース 173 者で、いずれも前年産より 1 者増加した（図表 I-1-1）。

### (2) 入札取引開催状況と入札参加状況

入札取引は、平成 27 年 11 月 25 日から平成 28 年 7 月 20 日まで 10 回開催した。その月別内訳は、6 月に 2 回、それ以外の月に各 1 回である（図表 I-1-2）。

各入札回における買い手登録者の参加状況をみると、最も参加者数が多かったのは第 5 回（3 月 16 日）の 89 者、最も少なかったのは第 10 回（7 月 20 日）の 57 者であった。入札参加者数を前年産の同時期と比較すると、全ての回で概ね 1 割半ばほど下回って推移した（図表 I-1-3）。

また、買い手登録者の入札参加頻度の階層別割合を前年産と比較すると、全 10 回のうち 0 回の者の割合は 3 割で横ばいであった。また、入札実施回数が前年産の 13 回から 10 回に減ったことから、1~2 回から 9~10 回の者の割合はすべて増加した（表 I-1-4）。

### (3) 国産大豆の供給と入札取引数量

平成 27 年産大豆の全国の作付面積は 142,000ha、単収は 171kg/10a で、前年産対比は、それぞれ 108%、97%であった。なお、単収の「10a 当たり平均収量」（直近 7 か年のうち最高、最低を除いた 5 か年の平均値）との対比は 99%であった。収穫量は前年産より 11,300 t 増加し、前年産対比 105%の 243,100 t となった（図表 I-1-5）。

集荷団体（全農及び全集連）による販売（集荷）総数量は 189,133 トン、前年対比 104%、前年対差 6,917 トンの増となったが、生産計画の集荷予定数量（194,930 トン）を 3%下回ることとなった。売り手の販売数量を入札取引、相対取引、契約栽培取引の 3 種類の販売方法別数量に区分してみると、販売総数量が前年産を上回る中、入札による販売数量は前年産を 9,868 トン下回る 47,342 トン、契約栽培取引による数量は前年産を 3,068 トン上回る 97,565 トン、相対取引による数量は前年産を 13,707 トン上回る 44,216 トンとなった（図表 I-1-8、9）。販売総数量に対する入札取引による販売数量の割合（入札販売割合）

は、前年産の 31.4%から 25.0%に低下した。一方、契約栽培取引は前年産を 0.3%下回る 51.6%、相対取引は前年産を 6.6%上回る 23.4%となった。

入札販売割合を産地品種銘柄毎にみると、主要産地品種銘柄の多くは概ね 3 割前後であったが、青森おおすず、茨城タチナガハ、栃木里のほほえみ等 2 割前後の銘柄、宮城タチナガハ、北海道スズマル、岩手リュウホウ等 1 割半ばの銘柄、北海道ユキシズカ、秋田リュウホウ、岩手ナンブシロメ等 1 割前後の銘柄があり、前年産と比べ銘柄によるばらつきが目立つ結果となった。(図表 I-1-10)。

平成 16 年産から 27 年産までの落札数量の推移みると、平成 19 年産に増加した後、22 年産まで低い水準で推移したが、23 年産から増加傾向に転じた。25 年産は台風被害等により前年産より減少したものの、26 年産は再び増加し、概ね 19 年産の水準まで回復した。平成 27 年産は前年産と比べ上場数量は 8%増加したものの落札率が低下したため、落札数量は 17%減少した(図表 I-1-7)。

#### (4) 入札・落札状況

平成 27 年産大豆の入札状況を上場・入札ロット数の比較でみると、入札ロット数は上全期間を通じて上場ロット数を上回った。各回の入札ロット数を上場ロット数で除した割合(入札倍率)は当初は 7 倍であったが、年明け後 3 倍前後に低下した後、5 月以降は 2 倍前後で推移し、年産平均は 2.8 倍と前年産の 5.4 倍を大きく下回る水準となった(図表 I-1-2、図表 I-1-11)。

落札区分の内訳をみると、従来、入札価格が落札下限価格に満たないことによる不落札(未達)が当初の入札回に多く発生し、入札回が進むにつれ見られなくなっていたが、平成 27 年産では入札回が進んでも未達の割合が低下せず、全入札回を通じて例年よりかなり高い水準で推移した(図表 1-1-12)。

入札回ごとの上場数量に対する落札数量の割合(落札率)は、当初は 100%であったが、その後 8~9 割で推移し、さらに終盤には 6~7 割まで低下した。年産平均は 73.5%で、平成 26 年産の 96.3%をかなり下回った(図表 I-1-13)。

#### (5) 落札価格

平成 27 年産の年産平均落札価格は 10,155 円であった(図表 I-1-13)。

当協会が入札取引を開始した平成 12 年産以降の年産別平均落札価格の推移をみると、当初は 1 俵(60kg)当たり 5 千円前後で推移していたが、15・16 年産において作柄不良により急激に高騰した。その後、7 千円前後で推移していたが、23・24 年産において 8 千円台に上昇した。さらに 25 年産は 14,168 円、26 年産は 13,380 円と 2 年連続して大幅に高騰し、16 年産(15,836 円)に次ぐ高い価格水準となった。平成 27 年年産の平均落札価格は、前 2 年よりかなり低下したと

はいえ、平成 16、25、26 年産に次ぐ過去 4 番目に高い水準であった（図表 I-1-7、図表 I-1-15）。

平成 27 年産の月別平均価格の推移を見ると、前年産同期を 1 千円以上下回る 10,479 円で始まり、28 年 4 月まではほぼ横ばいで推移し、入札回ごとの変動幅は数百円に過ぎなかった。5 月に入ると 9 千円台に至り、9,612 円で当年産の取引を終了した（図表 I-1-13）。このような月別の価格変動状況を過去の年産と比べてみると、変動が収まる一方で相対的に高い水準を維持しており、過去には例をみない高値安定状態であったといえよう（図表 I-1-7、図表 I-1-14）。

産地品種銘柄別の年産平均落札価格をみると、銘柄によりまちまちであるが、1 万円以上の価格を付けた九州産や東海産のフクユタカ、茨城納豆小粒、北海道音更大袖振等が上位を占めた。一方、下位を占めたのは 7~8 千円を付けた北海道産、東北産の一部品種であった。また、前年産との比較では、九州産、東海産、中国産のフクユタカ等は前年産より 4~5 千円以上低い価格となった。一方、前年産より高い価格を付けたのは茨城納豆小粒のみで、前年産との差は 3 千円弱であった（図表 I-1-16）。

主要産地品種銘柄のうち、代表的なものの月別落札価格の推移をグラフで示す。（図表 I-1-17）。11 月から取引が始まった北海道とよまさりの落札価格は 10 千円台半ば、新潟エンレイは 11 千円弱と前年産同期より 1~2 千円低い水準でスタートした。また、1 月から取引が始まった宮城ミヤギシロメは 9 千円台強、愛知フクユタカは 12 千円半ば、佐賀フクユタカは 14 千円強と、前年同期より 1.5~3.5 千円低い水準でスタートした。前年産のスタート時の銘柄間の価格のばらつきは例年と比べ大きかったが、27 年産もほぼ同様な傾向となった。

他銘柄よりかなり高い価格でスタートした佐賀フクユタカ及び愛知フクユタカの価格は、3 月以降はいずれも低下し続け、スタート時より 3 千円弱低い価格で終了した。その他の主要産地品種銘柄では、新潟エンレイは年明けには 2 千円程度値を下げ、最終的には 8 千円台半ばで終了した。また、北海道とよまさは、年明けにはやや値を下げて 1 万円を割る価格となり、横ばいで推移した後、最終的には 9 千円強で終了した。

上記の産地品種銘柄のほか、専ら納豆の原料に供される小粒品種の代表的存在である北海道スズマル及び北海道ユキシズカの月別落札価格の動向を見ると、平成 25 年産では、他の産地品種銘柄とともに一旦高騰したものの、途中から反落する動きを見せたが、平成 26 年産では 10 千円前後で比較的安定的に推移した。平成 27 年産では、両者の価格差が顕著となり、北海道スズマルが 9 千円台半ばで始まり 11 千円弱まで上昇したのに対し、北海道ユキシズカは 8 千円程度で始まり 7 千円台半ばまで低下した。なお、平成 27 年産で 7 千円台の価格となったのは全産地品種銘柄中、北海道ユキシズカのみであった（図表 I-1-18）。

#### (6) 北海道とよまさりの品種別落札状況

複数品種で構成される品種群銘柄である北海道とよまさりの構成品種別の落札状況を示す（図表 I-1-19）。

落札数量は、ユキホマレが 83%と品種群全体の大半を占め、次いでとよみずきが 7%、トヨムスメが 6%、トヨハルカ、トヨコマチとも 2%で、トヨホマレは 0.2%に過ぎなかった。

年産平均の落札価格を構成品種別にみると、ユキホマレはとよまさり全体とほぼ同水準、トヨコマチは 1 千円、トヨムスメは 500 円程度高く、トヨハルカは 200 円、とよみずきは 400 円、トヨホマレは 700 円程度低かった。なお、月別落札価格に関しては、構成品種によって主な用途が異なるうえ、上場・落札数量が大幅に異なることもあり、品種間の格差や変化の動向に一定の方向性は見出せなかった。

#### (7) 内外価格比較

国産大豆の平成 27 年産に対応する期間（平成 27 年 11 月～平成 28 年 10 月）の輸入大豆全体（大部分は搾油原料用）の月別平均輸入価格は、60kg 当たり約 3,400 円から約 3,000 円へと低下傾向で推移した。同期間を通じた平均価格は 3,212 円で、前年の平均と比べ 648 円（17%）低下した。

一方、主に食品原料用と考えられる海上コンテナ輸送による輸入大豆の月別平均輸入価格は、60kg 当たり約 5,300 円から約 4,100 円へと低下傾向で推移し、同期間を通じた平均価格は 4,576 円で、前年と比べ 999 円（18%）低下した（図表 I-1-20）。

このように輸入大豆価格が低下する中、国産大豆の年産平均落札価格も前年産より 3,225 円と、輸入大豆価格の低下を大幅に上回る低下を示したため、平成 27 年産の内外価格差（国産大豆と海上コンテナ輸送による輸入大豆の価格差）は前年産より約 2,200 円縮小して 5,579 円となった。輸入大豆（海上コンテナ輸送）価格を国産大豆価格で除して求めた倍率は、前年産の 2.4 倍から 2.2 倍に縮小したが、依然として大きな差があることに変わりはない（図表 I-1-21、図表 I-1-22）。

## I - 1 関連図表

図表 I-1-1 登録者数推移

年産	売り手登録者数		買い手登録者数	
	登録者数	うち全国団体	事業体数	事業所数
平成12年産	6	2	140	
平成13年産	2	2	148	
平成14年産	2	2	161	
平成15年産	2	2	180	187
平成16年産	2	2	185	193
平成17年産	2	2	181	189
平成18年産	2	2	184	192
平成19年産	2	2	180	187
平成20年産	2	2	182	189
平成21年産	2	2	184	191
平成22年産	2	2	180	187
平成23年産	2	2	167	173
平成24年産	2	2	170	176
平成25年産	2	2	170	176
平成26年産	2	2	166	172
平成27年産	2	2	167	173
前年産からの増減	0	0	1	1
前年産買い手登録者のうち平成27年産の登録をしなかった者			3	3
平成27年産新規買い手登録者			4	4

注:「買い手登録者数(事業所数)」は、同一企業で複数の事業所(本店、支店等)を登録した登録者について、それぞれを1と数えた場合である。

図表 I-1-2 平成27年産大豆入札取引開催状況

入札回	入札日	上場者 者	入札者 者	ロット数		
				上場(A)	入札(B)	入札倍率(B/A)
1	平成27年11月25日	1	60	150	1,086	7.2
11月計				150	1,086	7.2
2	12月16日	2	69	344	1,625	4.7
12月計				344	1,625	4.7
3	平成28年1月20日	2	88	856	2,707	3.2
1月計				856	2,707	3.2
4	2月17日	2	86	867	2,532	2.9
2月計				867	2,532	2.9
5	3月16日	2	89	827	2,566	3.1
3月計				827	2,566	3.1
6	4月13日	2	87	837	2,314	2.8
4月計				837	2,314	2.8
7	5月18日	2	78	827	1,938	2.3
5月計				827	1,938	2.3
8	6月8日	1	65	595	1,051	1.8
9	6月22日	2	64	456	924	2.0
6月計				1,051	1,975	1.9
10	7月20日	1	57	589	1,196	2.0
7月計				589	1,196	2.0
年産計				6,348	17,939	2.8

図表 I-1-3 各回入札者数推移

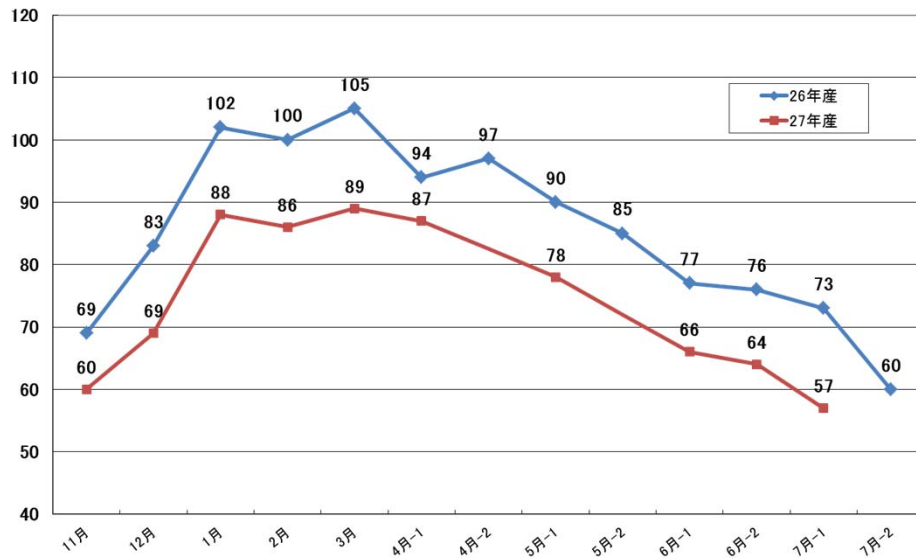

図表 I-1-4 入札参加回数別買い手登録者数(年産比較)

入札参加 回数の区分	平成25年産 (14回開催)	平成26年産 (13回開催)	平成27年産 (10回開催)	入札参加回数の区別構成比率		
				平成25年産	平成26年産	平成27年産
0回	51	49	50	29%	28%	29%
1~2回	12	11	25	7%	6%	14%
3~4回	16	8	17	9%	5%	10%
5~6回	12	17	22	7%	10%	13%
7~8回	12	13	20	7%	8%	12%
9~10回	8	11	39	5%	6%	23%
11~12回	21	31		12%	18%	
12回以上	44	32		25%	19%	
計(買い手登録者数)	176	172	173	100%	100%	100%

図表 I-1-5 大豆生産概況

		23年産	24年産	25年産	26年産	27年産	対前年増減
作付面積 (ha)	全国	136,700	131,100	128,800	131,600	142,000	10,400
	北海道	26,400	27,200	26,800	28,600	33,900	5,300
	都府県	110,300	103,900	102,000	103,000	108,100	5,100
	東北	35,200	32,700	32,200	32,100	34,600	2,500
	北陸	14,000	13,100	12,600	12,600	13,300	700
	関東・東山	12,400	11,100	10,600	10,300	10,600	300
	東海	11,600	11,500	11,700	11,800	12,200	400
	九州	22,000	20,900	20,400	21,500	21,900	400
	その他	15,100	14,600	14,500	14,700	15,440	740
	収穫量 (t)	全国	218,800	235,900	199,900	231,800	243,100
北海道		59,900	68,000	61,400	73,600	85,900	12,300
都府県		158,900	167,900	138,500	158,200	157,200	-1,000
東北		47,700	50,000	38,700	49,800	54,600	4,800
北陸		19,800	23,300	17,900	21,200	26,700	5,500
関東・東山		17,300	17,600	15,600	15,700	14,400	-1,300
東海		12,300	16,100	12,900	14,700	12,200	-2,500
九州		43,700	40,100	35,200	36,100	30,400	-5,700
その他		18,100	20,800	18,200	20,700	18,916	-1,784
単収 (kg/10a)		全国	160	180	155	176	171
	北海道	227	250	229	257	253	-4
	都府県	144	162	136	154	145	-9
	東北	136	153	120	155	158	3
	北陸	141	178	142	168	201	33
	関東・東山	140	159	147	152	136	-16
	東海	106	140	110	125	100	-25
	九州	199	192	173	168	139	-29
	その他	120	142	126	141	123	-18

図表 I-1-6 国産大豆の供給に関する各種指標

区分	事項	単位	平成23年産	平成24年産	平成25年産	平成26年産	平成27年産
生産実績 (作物統計)	a1 作付面積	ha	136,700	131,100	128,800	131,600	142,000
	a2 単収	kg/10a	160	180	155	176	171
	a3 収穫量	トン	218,800	235,900	199,900	231,800	242,400
出回り実績 (農産物検査)	b1 検査総数量	トン	187,645	204,625	173,325	206,374	220,838
	b2 普通・特定加工用	トン	185,788	202,952	171,879	204,599	219,097
	b3 種子用	トン	1,858	1,673	1,446	1,775	1,741
農家消費等	a3-b1	トン	31,155	31,275	26,575	25,426	21,562
	c1 生産計画作付面積	ha	111,421	106,224	106,234	108,267	116,023
生産者団体等 集荷数量	カバー率c1/a1	%	81.5%	81.0%	82.5%	82.3%	81.7%
	c2 生産計画集荷予定数量	トン	198,724	180,827	180,323	182,644	194,930
	c3 集荷見込数量	トン	180,826	174,964	176,609	171,350	190,962
	c3+ 集荷見込数量(変更後)	トン			156,638		
集荷外数量	c4 集荷実績数量	トン	171,599	185,424	154,577	182,216	189,133
	b2-c4	トン	14,189	17,528	17,302	22,383	29,964
生産者団体等 販売数量	d1 入札販売予定数量	トン	59,855	57,970	57,860	56,678	63,610
	d1+ 入札販売予定数量(変更後)	トン			44,863		
	d2 上場数量	トン	60,139	62,918	43,613	59,418	64,388
	d3 落札数量	トン	36,202	48,153	40,749	57,210	47,342
	d4 契約栽培取引・相対取引計 c4-d2	トン	135,397	137,271	113,827	125,006	141,791
	集荷実績に占める上場数量割合 d2/c4	%	35.0%	33.9%	28.2%	32.6%	34.0%
集荷実績に占める落札数量割合 d3/c4	%	21.1%	26.0%	26.4%	31.4%	25.0%	

資料：農林水産省「作物統計」、「農産物検査結果」、「国産大豆に関する情報交換会」資料、売り手報告、当協会業務資料

注：平成27年産の集荷実績数量(c4)は、集荷・販売団体の平成28年産大豆集荷・販売計画に記載された実績値

注：平成27年産の欄の値は次の資料等による。

a1～a3：作物統計(平成28年2月23日公表)の確定値

b1～b3：農産物検査結果(平成28年6月8日公表)による平成28年3月31日現在の確定値

c1, c2：平成27年7月の集荷・販売団体による生産計画の値

c3：平成27年11月の集荷・販売計画の値

c4：平成28年11月の集荷・販売計画記載の前年産実績値

d1：平成27年11月の入札販売計画の値

図表 I-1-7 月別落札数量・平均落札価格の推移

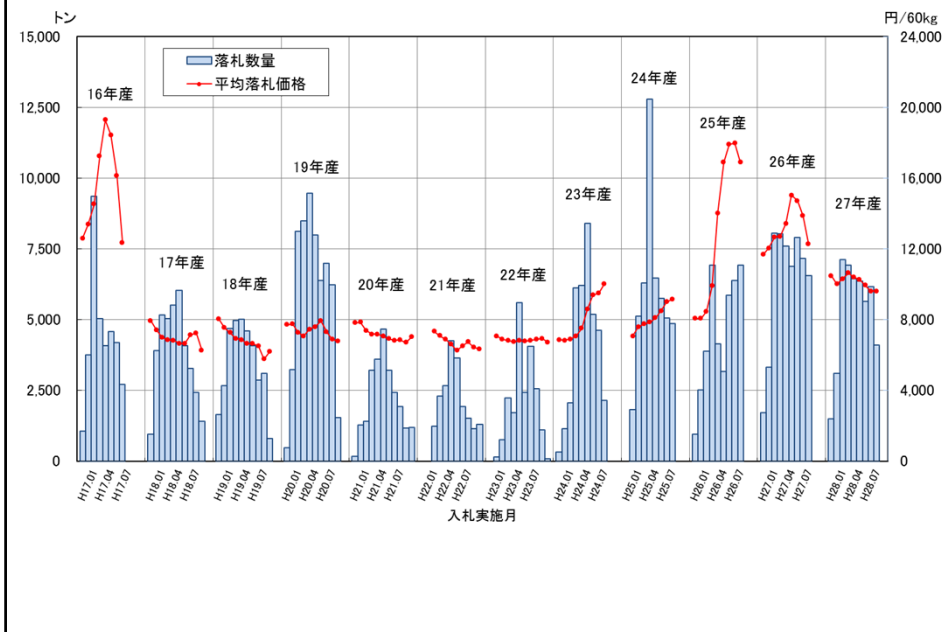

図表 I-1-8 取引方法別販売数量の推移(グラフ)

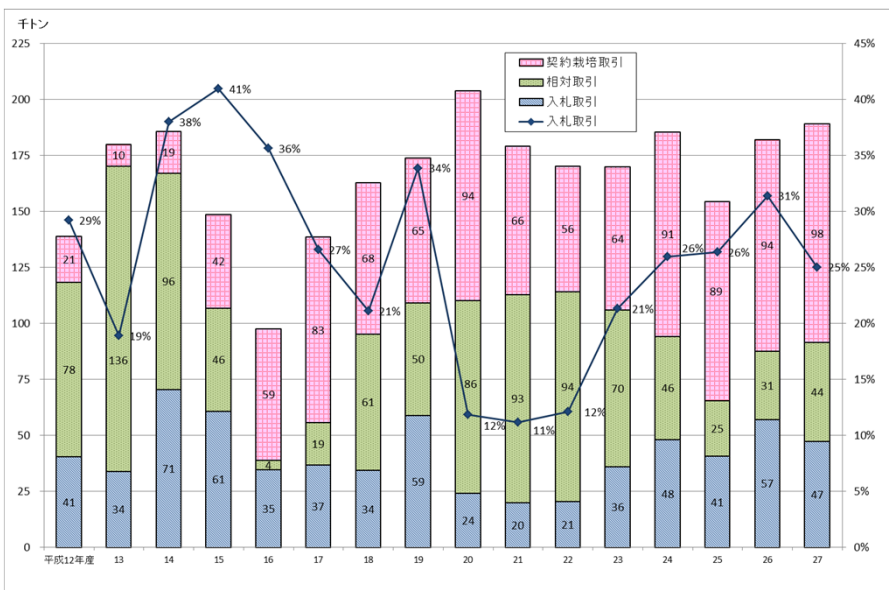

資料: 売り手(全農、全集連)からの報告による。

図表 I-1-9 取引方法別販売数量の推移(表)

年産	数量(トン)				割合(%)		
	入札取引	相対取引	契約栽培取引	計	入札取引	相対取引	契約栽培取引
平成12年産	40,563	77,768	20,541	138,872	29.2%	56.0%	14.8%
13	34,051	136,313	9,624	179,988	18.9%	75.7%	5.3%
14	70,637	96,458	18,767	185,862	38.0%	51.9%	10.1%
15	60,936	45,893	41,993	148,822	40.9%	30.8%	28.2%
16	34,772	4,164	58,701	97,637	35.6%	4.3%	60.1%
17	36,866	18,835	83,034	138,735	26.6%	13.6%	59.9%
18	34,407	60,983	67,629	163,019	21.1%	37.4%	41.5%
19	58,879	50,410	64,540	173,829	33.9%	29.0%	37.1%
20	24,211	86,075	93,599	203,885	11.9%	42.2%	45.9%
21	19,980	92,925	66,363	179,268	11.1%	51.8%	37.0%
22	20,601	93,610	56,110	170,321	12.1%	55.0%	32.9%
23	36,191	69,852	63,848	169,891	21.3%	41.1%	37.6%
24	48,153	46,168	91,152	185,473	26.0%	24.9%	49.1%
25	40,742	24,852	89,019	154,613	26.4%	16.1%	57.6%
26	57,210	30,509	94,497	182,216	31.4%	16.7%	51.9%
27	47,342	44,216	97,565	189,123	25.0%	23.4%	51.6%
前年対差 (%ポイント差)	-9,868	13,707	3,068	6,907	-6.4%	6.6%	-0.3%

資料: 売り手(全農、全集連)からの報告による。

図表 I-1-10 産地品種銘柄別総販売数量、入札取引数量及び入札取引割合

産地品種銘柄	集荷数量	落札数量	入札販売比率	産地品種銘柄	集荷数量	落札数量	入札販売比率	産地品種銘柄	集荷数量	落札数量	入札販売比率
北海道とよまさり	47,152	13,918	29.5%	北海道ハヤヒカリ	627	139	22.1%	茨城その他	86		
佐賀フクユタカ	11,424	3,225	28.2%	北海道秋田	607	208	34.3%	静岡フクユタカ	85	20	23.2%
福岡フクユタカ	11,020	3,260	29.6%	鳥取サチユタカ	578	156	27.1%	福岡すずおとめ	83		
北海道ユキシズカ	10,401	1,019	9.8%	山口サチユタカ	515	163	31.6%	群馬タチナガハ	81	10	12.3%
秋田リュウホウ	10,126	1,198	11.8%	岩手シュウリュウ	362	59	16.4%	山口フクユタカ	78	4	5.2%
新潟エンレイ	8,125	2,703	33.3%	新潟あやこがね	348	40	11.4%	兵庫あまふゆ	68		
富山エンレイ	7,312	2,374	32.5%	茨城ハタユタカ	310			大分すずおとめ	64		
青森おおすず	6,031	1,436	23.8%	千葉フクユタカ	308	69	22.4%	北海道本穂の種	64		
宮城タチナガハ	5,902	960	16.3%	北海道ソルムスメ	307			山形すずおとめ	61		
愛知フクユタカ	5,143	1,515	29.5%	長崎フクユタカ	287			山形タチユタカ	59		
宮城ミヤギシロメ	5,113	1,305	25.5%	福島あやこがね	260			滋賀その他	59		
宮城タシレイ	3,965	1,337	33.7%	宮城あやこがね	259			兵庫その他	57		
栃木里のほほえみ	3,899	932	23.9%	鳥取サチユタカ	244			北海道その他	56		
三重フクユタカ	3,184	921	28.9%	愛媛フクユタカ	235			広島あきまる	51		
北海道スズマル	3,091	465	15.1%	福井エンレイ	231	52	22.3%	茨城里のほほえみ	50		
滋賀フクユタカ	2,963	911	30.7%	富山オオツル	210			愛媛その他	49		
岩手リュウホウ	2,788	396	14.2%	新潟その他	205			鳥取タマホマレ	49		
山形エンレイ	2,654	752	28.4%	長野すずほまれ	183			岩手ミヤギシロメ	47		
岐阜フクユタカ	2,456	733	29.8%	宮城あきまやか	172			岐阜タチナガハ	44		
滋賀ことゆたか	2,321	694	29.9%	山形あやこがね	161			奈良サチユタカ	41		
茨城タチナガハ	2,287	455	19.9%	宮城あきみやび	155	10	6.4%	石川フクユタカ	40		
熊本フクユタカ	2,169	655	30.2%	兵庫サチユタカ	153			滋賀エンレイ	39		
山形里のほほえみ	2,098	505	24.1%	兵庫こがねさやか	152			埼玉白光	36		
福井里のほほえみ	1,749	664	38.0%	富崎フクユタカ	134			新潟タチナガハ	35		
富山シュレイ	1,725	564	32.7%	広島サチユタカ	127			三重すずおとめ	34		
長野ナカセンナリ	1,706	386	22.6%	栃木納豆小粒	123			岡山サチユタカ	32		
佐賀むつゆたか	1,606	395	24.6%	長野エンレイ	123			群馬ハタユタカ	32	20	62.3%
石川里のほほえみ	1,528	540	35.4%	青森オクシロメ	118	10	8.4%	熊本すずおとめ	31		
滋賀オオツル	1,377	327	23.7%	埼玉タチナガハ	115			福井あやこがね	31		
北海道青更木揃振	1,186	281	23.7%	北海道大抽振	113			石川あやこがね	30		
大分フクユタカ	1,135	366	32.3%	千葉サチユタカ	107	50	46.3%	長野すずまふん	28		
岩手ナンブシロメ	1,032	129	12.5%	岡山トシロメ	104			高知フクユタカ	28		
石川エンレイ	993	332	33.4%	秋田コスズ	100			岩手青丸くん	24		
茨城納豆小粒	956	276	28.8%	長野すずほまれ	100			香川フクユタカ	23		
福島タチナガハ	711	30	4.2%	鹿児島フクユタカ	97			石川コスズ	22		
滋賀タマホマレ	691	188	27.2%	鳥取タマホマレ	90			岩手コスズ	21		
山形リュウホウ	670	188	28.1%	宮城すずほのか	89			新潟コスズ	21		

資料: 総販売数量は売り手からの報告による。

注: 総販売数量が20トン以下の産地品種銘柄は掲載を割愛した。

図表 I-1-11 入札回別入札倍率・落札率推移

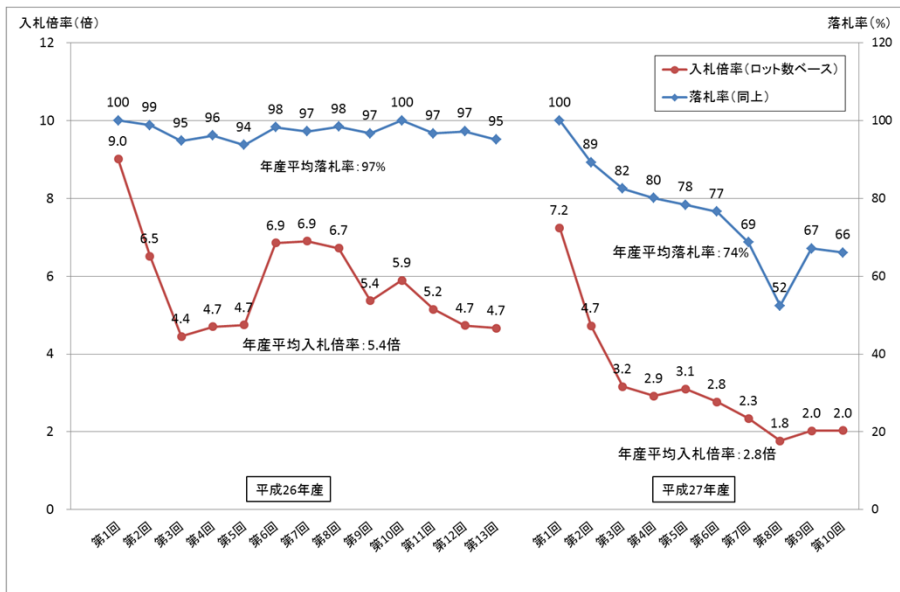

注: 入札倍率=入札ロット数÷上場ロット数、落札率=落札ロット数÷上場ロット数

図表 I-1-12 落札結果区別割合

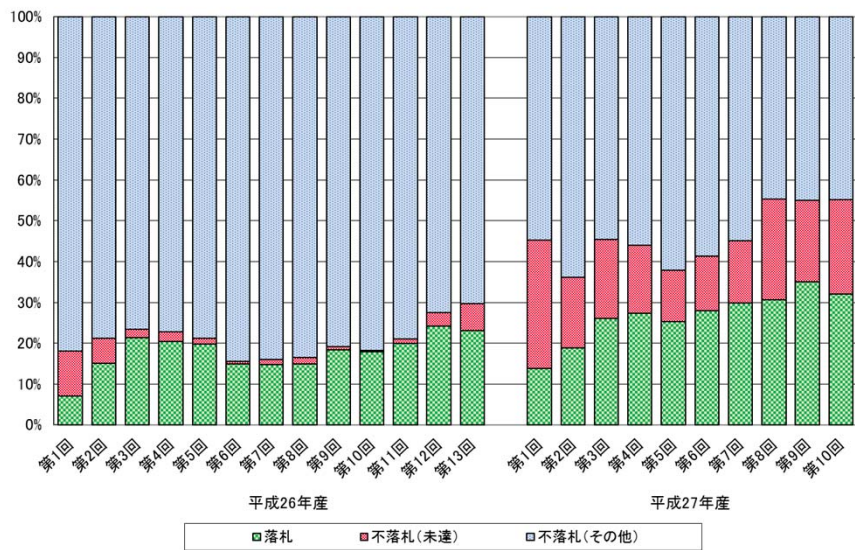

注: 入札回数ごとの入札ロット数の延べ合計を100とした場合の落札結果区別ロット数の割合を示した。なお、「不落札(未達)」とは、入札価格が落札下限価格未満のため不落札となったものである。

図表 I-1-13 月別上場・落札数量、平均落札価格及び落札率

入札回	上場数量 トン	落札数量 トン	平均落札価格 円/60kg	落札率 %
平成27年11月	1,503	1,503	10,479	100.0
12月	3,511	3,095	10,014	88.2
平成28年1月	8,865	7,119	10,313	80.3
2月	8,872	6,916	10,644	78.0
3月	8,341	6,439	10,391	77.2
4月	8,528	6,366	10,270	74.7
5月	8,210	5,641	9,934	68.7
6月	10,468	6,172	9,612	59.0
7月	6,091	4,091	9,612	67.2
平成27年産計	64,388	47,342	10,155	73.5
平成26年産計	59,418	57,210	13,380	96.3

注1: 上場数量及び落札数量は、普通大豆と特定加工用大豆の合計値である。  
 注2: 平均落札価格は、普通大豆と特定加工用大豆の落札金額総計を落札数量総計で除して求めた加重平均値である。  
 注3: 落札率は、上場ロット数に対する落札ロット数の割合である。

図表 I-1-14 月別平均落札価格の推移(年産比較)

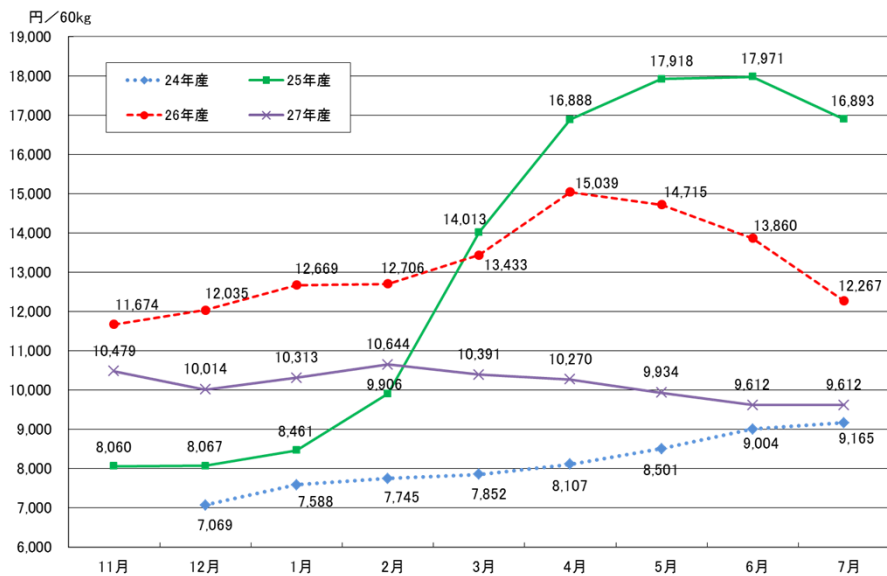

図表 I-1-15 年産別平均落札価格・落札数量の推移

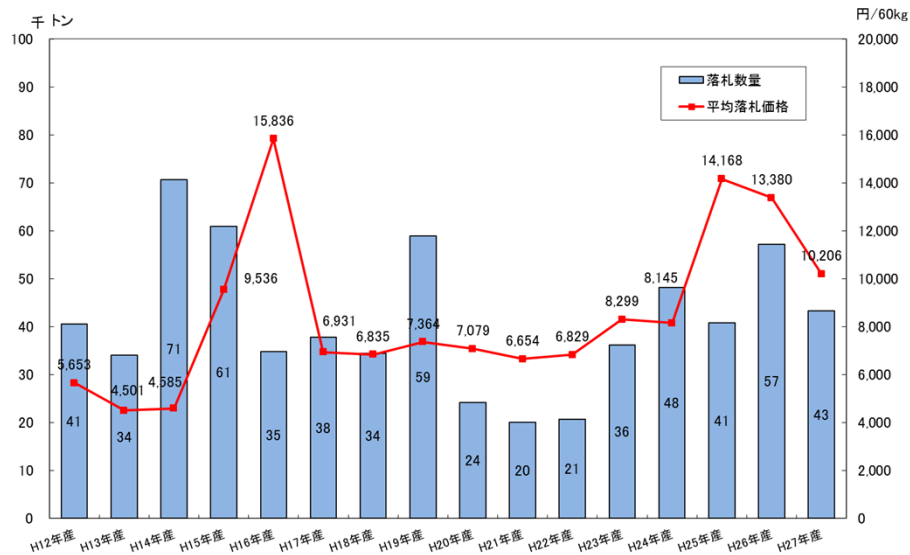

図表 I-1-16 産地品種銘柄別落札実績

年産平均落札価格が上位又は下位の産地品種銘柄(平成27年産)

上位価格の産地品種銘柄				下位価格の産地品種銘柄			
順位	産地品種銘柄	落札価格	落札数量	順位	産地品種銘柄	落札価格	落札数量
1	佐賀フユタカ	13,399	3,225	1	北海道ユキシズカ	7,670	1,019
2	福岡フユタカ	13,116	3,260	2	宮城タチナガハ	8,445	960
3	大分フユタカ	12,704	366	3	岩手ナンブシロメ	8,508	129
4	茨城納豆小粒	12,664	276	4	茨城タチナガハ	8,533	455
5	北海道音更大袖振	12,274	281	5	秋田リュウホウ	8,593	1,198
6	熊本フユタカ	12,234	655	6	北海道ハヤヒカリ	8,599	139
7	岐阜フユタカ	11,140	733	7	宮城ミヤギシロメ	8,729	1,305
8	滋賀オオツル	11,007	327	8	岩手リュウホウ	8,774	396
9	愛知フユタカ	10,927	1,515	9	宮城タンレイ	8,857	1,337
10	山口サチユタカ	10,899	163	10	山形エンレイ	8,889	752

注: 年産合計の落札数量が100トン未満の産地品種銘柄は除外した。

前年産と比べ価格変動が大きかった産地品種銘柄(平成27年産)

前年産より価格が低下した産地品種銘柄				前年産より価格が上昇した産地品種銘柄					
順位	産地品種	落札価格	前年対差	落札数量	順位	産地品種	落札価格	前年対差	落札数量
1	佐賀むらゆたか	10,654	△ 5,849	395	1	茨城納豆小粒	12,664	2,763	276
2	滋賀フユタカ	10,259	△ 5,596	911					
3	三重フユタカ	10,661	△ 5,158	921					
4	熊本フユタカ	12,234	△ 5,121	655					
5	滋賀タマホマレ	9,480	△ 5,109	188					
6	鳥取サチユタカ	10,552	△ 4,887	156					
7	山口サチユタカ	10,899	△ 4,836	163					
8	大分フユタカ	12,704	△ 4,591	366					
9	愛知フユタカ	10,927	△ 4,398	1,515					
10	福岡フユタカ	13,116	△ 4,332	3,260					

注1: 年産合計の落札数量が100トン未満の産地品種銘柄は除外した。

注2: 平成27年産の産地品種銘柄中、前年産より価格が上がったのは茨城納豆小粒のみである。

図表 I-1-17 主要産地品種銘柄別・月別落札価格の推移

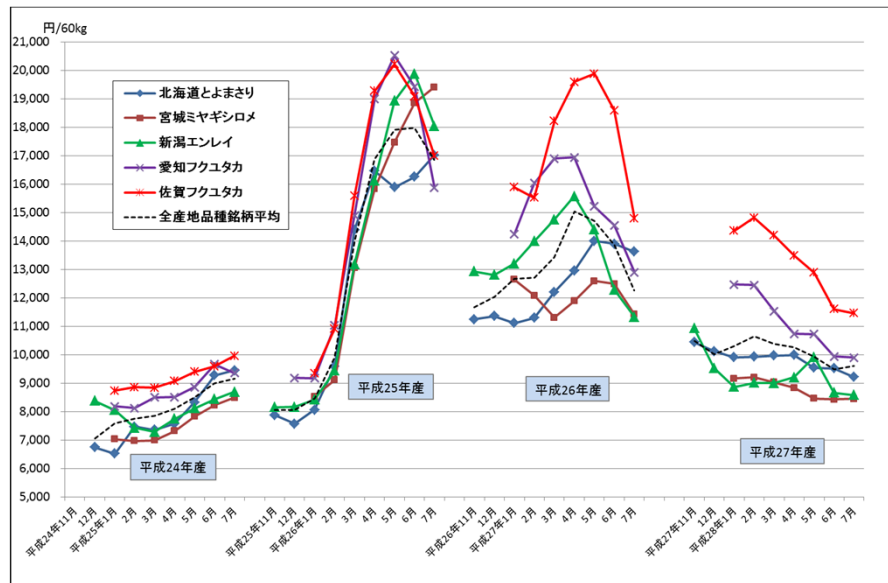

図表 I-1-18 主要産地品種銘柄別・月別落札価格の推移

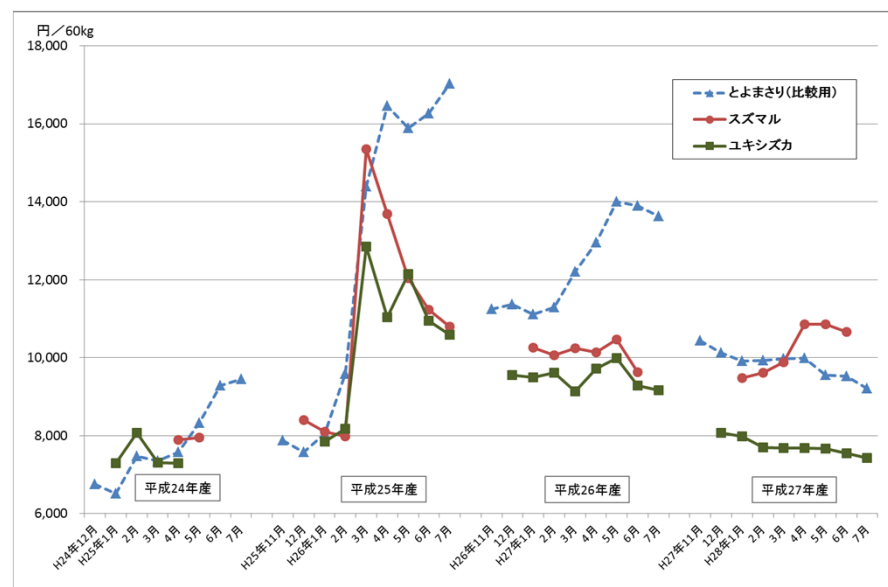

図表 I-1-19 品種群銘柄「北海道とよまさり」の落札状況

品種群構成品種別落札状況・年産推移(平成23~27年産)

単位:トン、円/60kg

区分	年産	トヨムスメ	トヨコマチ	トヨホマレ	ユキホマレ	トヨハルカ	とよみづき	とよまさり
落札数量	平成23年産	1,576	339	0	3,686	265	-	5,866
	平成24年産	636	358	177	6,326	398	-	7,894
	平成25年産	487	496	90	8,528	237	143	9,981
	平成26年産	937	404	58	11,230	229	721	13,579
	平成27年産	794	230	30	11,611	280	972	13,918
落札価格	平成23年産	7,318	7,161	-	7,948	6,730	-	7,678
	平成24年産	7,584	7,665	6,849	7,829	7,416	-	7,759
	平成25年産	14,113	13,029	11,201	13,299	14,443	15,459	13,365
	平成26年産	13,250	12,641	12,323	12,189	13,034	12,292	12,296
	平成27年産	10,338	10,876	9,193	9,843	9,701	9,446	9,857

平成27年産品種群構成品種大豆入札取引 とよまさり品種別月別

単位:円/60kg

		トヨムスメ	トヨコマチ	トヨホマレ	ユキホマレ	トヨハルカ	とよみづき	とよまさり
平成27年産	11月	-	-	-	10,439	-	-	10,439
	12月	-	-	-	10,125	-	-	10,125
	1月	11,256	10,670	-	9,788	-	9,884	9,911
	2月	10,811	10,660	-	9,891	9,713	9,161	9,924
	3月	10,141	10,595	9,300	9,963	9,903	9,351	9,970
	4月	9,806	9,657	8,980	10,054	10,330	9,590	9,995
	5月	9,758	11,010	-	9,499	9,493	9,626	9,549
	6月	9,810	11,643	-	9,580	9,204	9,101	9,604
	7月	9,959	-	-	9,242	8,500	8,893	9,218
	年産平均	10,338	10,876	9,193	9,843	9,701	9,446	9,857

図表 I-1-20 輸入大豆の月別平均輸入価格の推移

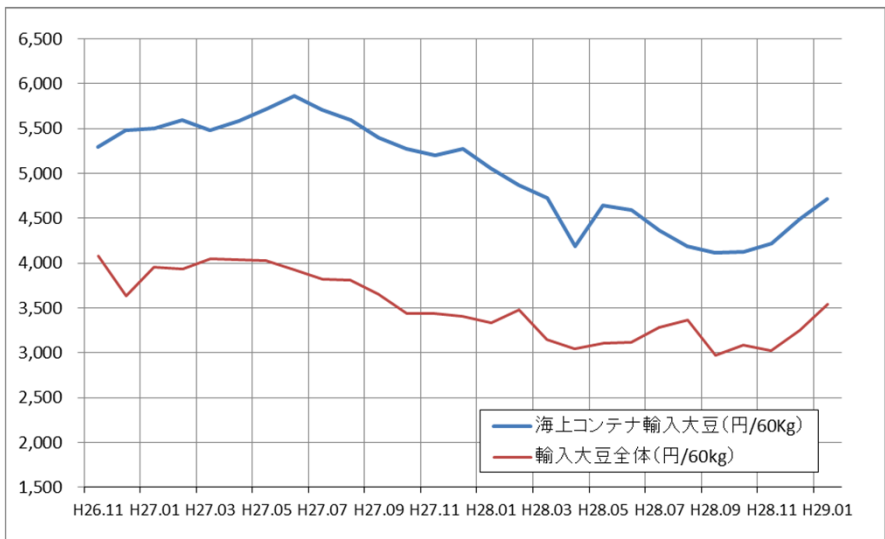

資料:財務省貿易統計

注:通常、海上コンテナ輸入大豆は食品用に仕向けられ、それ以外大豆は大部分が搾油用に仕向けられる。

図表 I-1-21 輸入及び国産大豆の月別平均価格の推移

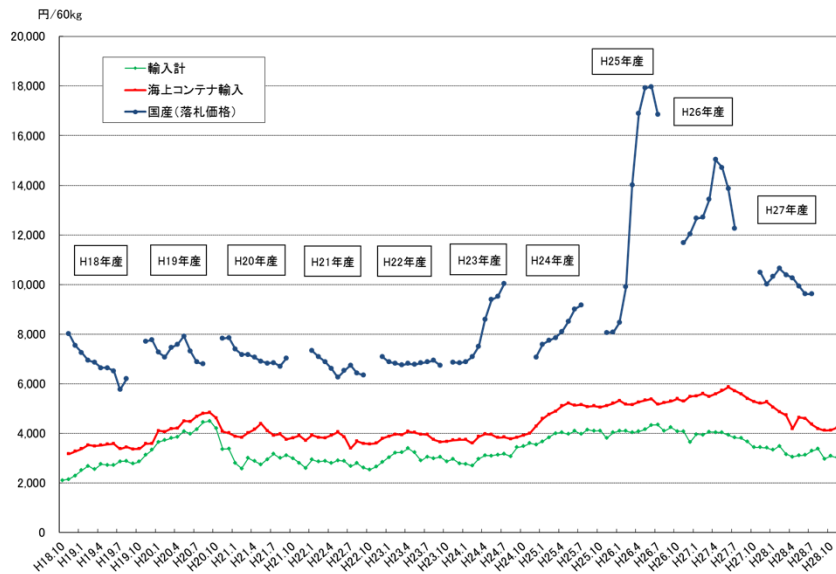

資料: 輸入大豆は財務省貿易統計、国産大豆は大豆入札取引の月別平均落札価格  
 注: 輸入大豆の月別平均価格は、月別の輸入金額を輸入数量で除して60Kg当たりに換算した加重平均値である。

図表 I-1-22 内外産大豆の年産平均価格と内外価格差の推移

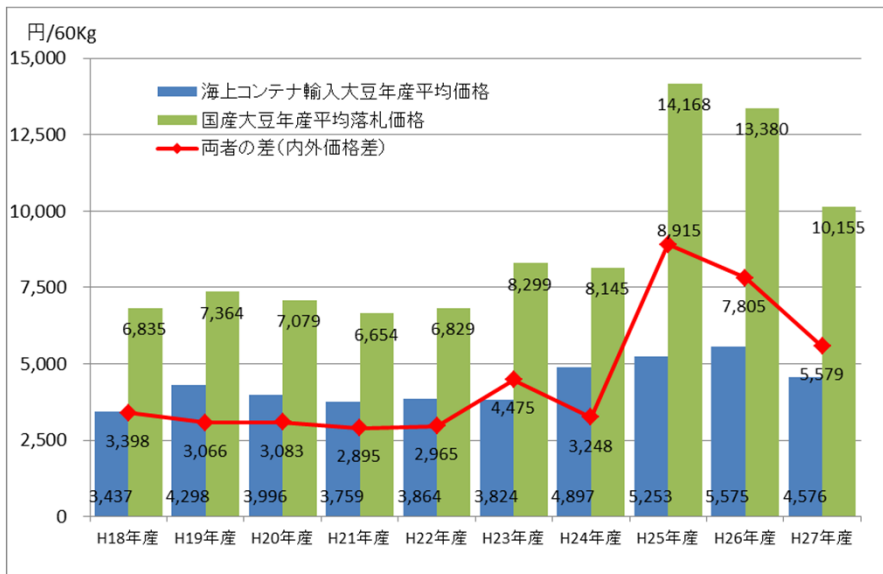

注: 輸入大豆の価格は、国産大豆価格との比較のため、財務省貿易統計データを用いて国産大豆の年産に相当する11月～翌年10月の輸入金額を輸入数量で除して求めた。

## 2 平成 27 年産大豆入札取引の運営に関する特記事項

### (1) 年産入札取引開始の準備

平成 27 年 8 月に、協会ホームページにおいて平成 27 年産大豆入札取引登録に関する以下の案内を行った。

- ・新規売り手登録申請受付案内
- ・新規買い手登録申請受付案内

また、平成 26 年産売り手登録者及び買い手登録者に対し、平成 27 年産取引のための登録手続きについて、文書で案内した。

### (2) 年産入札取引運営方針

平成 27 年 12 月 1 日に第 49 回入札取引委員会を開催し、以下の運営方針を申し合わせた。

#### ア 月別入札取引回数の予定

月 2 回実施を基本とし、必要に応じて調整する。

#### イ 落札大豆の受渡期限

前年産と同様、入札日から 60 日以内とする。なお、60 日目が非営業日（土曜、日曜又は祝日）に該当する場合は、当該日の直前の営業日に設定する。

#### ウ 入札取引結果の公表

##### (ア) 公表内容

各月の次の集計値を資料に取りまとめ、各月月末（休日等の関係で日程は適宜調整）に、登録者に配付・公表する。

- ・普通大豆・特定加工用大豆別産地品種銘柄等・粒別上場数量、落札数量、落札価格
- ・平均落札価格（普通大豆・特定加工用大豆加重平均値）
- ・産地品種銘柄「北海道とよまさり」の品種群を構成する各品種別の月別落札結果

##### (イ) 公表方法

公表資料を登録者に郵送するとともに、一般の者も閲覧できるようインターネット上の協会サイトに掲出する。また、農林水産省内農政記者クラブ及び農林記者会に対し、資料配付を行う。

### (3) 入札販売計画の作成

売り手は、新たな年産の入札取引開始前に、年間、時期別、産地品種銘柄別の入札販売予定数量を定めた入札販売計画を作成し、協会に提出することとなっている。協会は、売り手である全農、全集連から提出された上記計画を統合・整理して平成 27 年産大豆入札販売計画を作成し、平成 27 年 11 月に買い手に通知した。

（平成 27 年産大豆入札販売計画は、第Ⅱ部 資料編の 3 を参照）

#### (4) 取引監視

平成 27 年 12 月 8 日に第 33 回取引監視委員会（全体委員会）を開催し、取引監視の方針について審議した。

また、入札取引の実施回ごとに取引監視委員 3 名の立会のもと取引監視を行い、不正な入札がないことを確認した。

さらに、平成 27 年産入札取引の完了後、平成 28 年 9 月 2 日に第 34 回取引監視委員会（全体委員会）を開催し、取引監視の経過について審議し、無効札の状況について、下表のとおり報告した。

平成 27 年産の入札ロット数及び無効札ロット数は、前年産より大幅に減少した。無効札の発生事由については、全て保証金不足（当該入札回の入札金額の総額が保証金残高の 10 倍を超えたもの）によるものであった。

図表 I - 2 - 1 年産別無効札発生状況

年産	入札ロット数	無効札ロット数		有効札ロット数
			うち保証金関係	
平成19年産	13,563	231	215	13,332
平成20年産	5,328	16	7	5,312
平成21年産	3,319	12	0	3,307
平成22年産	4,770	0	0	4,770
平成23年産	11,602	169	0	4,770
平成24年産	21,639	440	440	21,199
平成25年産	25,512	141	141	25,371
平成26年産	31,953	129	123	31,824
平成27年産	17,939	11	11	17,928

### 3 平成 27 年産大豆入札取引に係る平成 27 年度協会業務・財務資料

(大豆入札取引業務関係部分の抄録)

(注：大豆入札取引は、大豆取引年度（当該年の 11 月～翌年 10 月）に実施されるため、会計年度は平成 27、28 年度にまたがることとなる。)

(1) 平成 27 年 3 月 6 日に開催した平成 26 年度第 2 回理事会において、平成 27 年度（平成 27 年 4 月～平成 28 年 3 月）事業計画及び収支予算案を議決した。そのうち、大豆入札取引業務関係部分は、以下のとおりである。

#### 平成 27 年度事業計画

##### 第 1 事業計画

(前略)

また、国民の食生活に不可欠な食料である国産大豆については、現在の食品用としての需要量に対する生産量が約 20%と安定供給には程遠い水準であるため食品業界・消費者等のニーズに対応した良質な国産大豆の供給の拡大が急務となっている。

このような状況の中、平成 27 年度は、(中略) ②国産大豆の需要の拡大を図るための価格形成施設の開設・運営及び情報の収集・提供のための事業を公益目的事業と位置づけ事業を実施する。

具体的には、(中略) 国産大豆については、入札取引の透明化・適正化の観点から中立的な第三者機関として当協会が入札の取引の実施主体となって市場を開設・運営し入札結果の迅速な公表を行うこと等を行う。

##### 第 2 会議等の開催

(前略)

6 大豆入札取引委員会

7 取引監視委員

(後略)

##### 第 3 (略)

##### 第 4 国産大豆の需要の拡大を図るための価格形成施設の開設・運営及び情報の収集・提供事業

###### (1) 大豆価格形成安定化事業

国産大豆の入札取引の実施主体として市場を開設し、入札取引の透明化・適正化を図るため、次の事業を実施する。

###### ① 大豆入札取引委員会の開催

- ② 取引監視委員会の開催
  - ③ 入札の実施
  - ④ 入札結果の公表
  - ⑤ 指標価格の作成・提供
  - ⑥ 入札取引を円滑に実施するための情報の提供
- (後略)

(2) 平成 28 年 6 月 19 日に開催した平成 28 年度定時評議員会において、平成 27 年度事業報告及び平成 27 年度決算案を議決した。そのうち、大豆入札取引業務関係部分は、以下のとおりである。

## 平成 27 年度事業報告

### 第 1 事業報告

(前略)

また、国民の食生活に不可欠な食料である国産大豆については、現在の食品用としての需要量に対する生産量が約 20%と安定供給には程遠い水準であるため食品業界・消費者等のニーズに対応した良質な国産大豆の供給の拡大が急務となっている。

このような状況の中、平成 27 年度は、(中略) ②国産大豆の需要の拡大を図るための価格形成施設の開設・運営及び情報の収集・提供のための事業(中略)を公益目的事業と位置付け事業を実施した。

具体的には、(中略)国産大豆については、入札取引の透明化・適正化の観点から中立的な第三者機関として当協会が入札の取引の実施主体となって市場を開設・運営し、入札結果を迅速に公表した。

### 第 2 役員会等の開催

(略)

### 第 3 事業実施の概要

(前略)

#### 2 国産大豆の需要の拡大を図るための価格形成施設の開設・運営及び情報の収集・提供事業

##### (1) 大豆価格形成安定化事業

国産大豆の入札取引の実施主体として市場を開設し、入札取引の透明化・適正化を図るため、次の事業を実施した。

##### 1) 大豆入札取引委員会の開催

第 48 回 平成 27 年 9 月 16 日 (水)

- ・出席者 8 名（委員総数 9 名）
- ・付議された議案  
取引監視委員の補充指名  
平成 26 年産大豆入札取引及び取引監視経過  
平成 27 年産大豆入札取引の運営について

第 49 回 平成 27 年 12 月 1 日（火）

- ・出席者 7 名（委員総数 9 名）
- ・付議された議案  
平成 27 年産大豆入札取引の運営方針  
平成 27 年産大豆入札販売計画  
平成 27 年産大豆入札取引売り手・買い手登録状況

2) 取引監視委員会の開催

第 32 回 平成 27 年 8 月 11 日（火）

- ・出席者 8 名（委員総数 9 名）
- ・付議された議案  
委員長代理指名  
平成 26 年産大豆入札取引経過  
取引監視状況

第 33 回 平成 27 年 12 月 8 日（火）

- ・出席者 7 名（委員総数 9 名）
- ・付議された議案  
平成 27 年産大豆入札取引の取引監視方針  
平成 27 年産大豆入札取引の運営方針  
平成 27 年産大豆入札販売計画  
平成 27 年産大豆入札取引実施状況

3) 入札の実施

平成 26 年産

- 第 6 回 平成 27 年 4 月 8 日
- 第 7 回 平成 27 年 4 月 22 日
- 第 8 回 平成 27 年 5 月 13 日
- 第 9 回 平成 27 年 5 月 27 日
- 第 10 回 平成 27 年 6 月 10 日
- 第 11 回 平成 27 年 6 月 24 日
- 第 12 回 平成 27 年 7 月 15 日
- 第 13 回 平成 27 年 7 月 29 日

上場数量計：29,278.5 トン、落札数量計：28,507 トン

(参考) 第1回～第13回

上場数量計：59,418.2 トン、落札数量計：57,210 トン

平均落札価格：13,380 円

平成 27 年産

第1回 平成 27 年 11 月 25 日

第2回 平成 27 年 12 月 16 日

第3回 平成 28 年 1 月 20 日

第4回 平成 28 年 2 月 17 日

第5回 平成 28 年 3 月 16 日

上場数量計：31,091.9 トン、落札数量計：25,071.4 トン

なお、入札日当日に3名の取引監視委員が立ち会い、取引が公正に行われているか監視するとともに、落札を保留すべきロットの有無を検討した。その結果、落札を保留すべきロットはなかった。

#### 4) 入札結果の公表

入札取引が実施された月の入札取引結果について普通大豆・特定加工用大豆別に産地別、粒別、品種銘柄別に上場数量、落札数量、落札価格等の資料を作成し、各月の末日に入札取引参加者、報道機関に提供するとともに協会ホームページで公開した。また、平成 26 年産入札取引年報(冊子)を作成し、入札取引参加者、関係機関・団体に配付した。

#### 5) 指標価格の作成・提供

産地品種銘柄ごとに、当該月の落札価格に基づいて入札取引以外の取引の目安となるための価格情報を算定し公表した。

#### 6) 入札取引を円滑に実施するための情報の提供

大豆入札取引の仕組み、国産大豆供給状況の推移、産地品種銘柄別落札価格の推移、外国産大豆と国産大豆の価格差推移状況等を入札取引関係者をはじめ、実需者、産地関係者等に協会ホームページを通じて情報提供した。

(後略)

**大豆価格形成安定化事業収支計算書**  
(平成27年4月1日～平成28年3月31日)

1 収入

(単位：円)

科目	27年度予算額	27年度決算額	比較増減	備考
大豆価格形成安定化事業補助金	25,718,000	25,718,000	0	
大豆価格形成安定化事業運営拠出金収入	8,450,000	7,803,185	△ 646,815	
当期収入合計 (A)	34,168,000	33,521,185	△ 646,815	

2 支出

(単位：円)

科目	27年度予算額	27年度決算額	比較増減	備考
入札業務等に要する手当	9,300,000	8,833,674	△ 466,326	入札業務等に要する経費
給与手当	8,000,000	7,672,500	△ 327,500	
社会保険料	1,300,000	1,161,174	△ 138,826	
管理運営等に要する経費	24,868,000	24,687,511	△ 180,489	システム運営等 管理運営に要する経費
事業費	19,621,000	20,171,336	550,336	
会議費	70,000	0	△ 70,000	
通信運搬費	500,000	336,061	△ 163,939	
借上費	9,000,000	8,011,185	△ 988,815	
システム導入費	3,540,000	3,538,200	△ 1,800	
システム改良費	1,651,000	1,671,840	20,840	
システム運営費	4,266,000	6,157,296	1,891,296	
光熱水料費	100,000	42,965	△ 57,035	
印刷製本費	400,000	314,753	△ 85,247	
消耗品費	94,200	99,036	4,836	
旅費	550,000	246,660	△ 303,340	
謝金	940,000	670,000	△ 270,000	
賃金	2,226,000	2,136,070	△ 89,930	
役務費	600,000	595,296	△ 4,704	
雑役務費	931,000	868,149	△ 62,851	
当期支出合計 (B)	34,168,000	33,521,185	△ 646,815	
当期収支差額 (A) - (B)	0	0	0	

## 4 平成 27 年産大豆入札取引に係る平成 28 年度協会業務・財務資料

(大豆入札取引業務関係部分抜粋)

平成 28 年 3 月 15 日に開催した平成 27 年度第 5 回理事会において、平成 28 年度（平成 28 年 4 月～平成 29 年 3 月）事業計画及び収支予算案を議決した。そのうち、大豆入札取引業務関係部分は、以下のとおりである。

### 平成 28 年度事業計画

#### 第 1 事業計画

(前略)

また、国民の食生活に不可欠な食料である国産大豆については、現在の食品用としての需要量に対する生産量が約 20%と安定供給には程遠い水準であるため食品業界・消費者等のニーズに対応した良質な国産大豆の供給の拡大が急務となっている。

(中略)

このような状況の中、日本特産農産物協会は、公益財団法人として、国の関係施策を踏まえつつ、上記の課題に適切に対応するため、所管の公益目的事業の適正、円滑な実施を図る。具体的には、平成 28 年度は、(中略) ②国産大豆の需要の拡大を図るための価格形成施設の開設・運営及び情報の収集・提供のための事業を引き続き実施するほか、国の国産大豆安定取引懇談会とりまとめ(平成 28 年 2 月)の提言を受けて、新たに播種前入札取引の具体的方法を検討する。

(後略)

#### 第 2 会議等の開催

(前略)

6 大豆入札取引委員会

7 取引監視委員会

(後略)

#### 第 3 (略)

#### 第 4 国産大豆の需要の拡大を図るための価格形成施設の開設・運営及び情報の収集・提供事業

##### (1) 大豆価格形成安定化事業

国産大豆の入札取引の実施主体として市場を開設し、入札取引の透明化・適正化を図るため、次の事業を実施する。特に大豆入札取引委員会においては、国産大豆の安定的取引に関する懇談会とりまとめ(平成 28 年 2

月)の提言を受けて、大豆入札取引委員会において、新たな播種前入札取引の具体的な実施方法について検討を行う。

- ① 大豆入札取引委員会の開催
- ② 取引監視委員会の開催
- ③ 入札の実施
- ④ 入札結果の公表
- ⑤ 指標価格の作成・提供
- ⑥ 入札取引を円滑に実施するための情報の提供

(後略)

**大豆価格形成安定化事業収支予算書**  
(平成28年4月1日～平成29年3月31日)

1 収入

(単位：円)

科目	28年度予算額	27年度予算額	比較増減	備考
大豆価格形成安定化事業補助金	25,718,000	25,718,000	0	
大豆価格形成安定化事業運営拠出金収入	8,450,000	8,450,000	0	
当期収入合計 (A)	34,168,000	34,168,000	0	

2 支出

(単位：円)

科目	28年度予算額	27年度予算額	比較増減	備考
入札業務等に要する手当	9,300,000	9,300,000	0	入札業務等に要する経費
給与手当	8,000,000	8,000,000	0	
社会保険料	1,300,000	1,300,000	0	
管理運営等に要する経費	24,868,000	24,868,000	0	システム運営等 管理運営に要する経費
事業費	19,615,000	19,621,000	△ 6,000	
会議費	70,000	70,000	0	
通信運搬費	500,000	500,000	0	
借上費	8,500,000	9,000,000	△ 500,000	
システム導入費	4,581,000	3,540,000	1,041,000	
システム改良費	1,160,000	1,651,000	△ 491,000	
システム運営費	4,210,000	4,266,000	△ 56,000	
光熱水料費	100,000	100,000	0	
印刷製本費	400,000	400,000	0	
消耗品費	94,000	94,000	0	
旅費	550,000	550,000	0	
謝金	940,000	940,000	0	
賃金	2,226,000	2,226,000	0	
役務費	600,000	600,000	0	
雑役務費	937,000	931,000	6,000	
当期支出合計 (B)	34,168,000	34,168,000	0	
当期収支差額 (A) - (B)	0	0	0	

## 5 大豆入札取引委員及び取引監視委員名簿

### 大豆入札取引委員

(任期：平成26年6月～28年5月、28年6月～30年5月)

- ◎ 盛田 清秀 東北大学大学院農学研究科教授
  - (○) 高橋 徳一 元財団法人日本豆類基金協会専務理事  
(平成27年6月まで)
  - 吉田 岳志 公益社団法人農林水産・食品産業技術振興協会理事長
  - 生部 誠治 全国農業協同組合中央会農業対策部長
  - 木内 節雄 全国納豆協同組合連合会理事
  - 郷 和平 一般財団法人全国豆腐連合会理事
  - 瀬藤 芳郎 元農林水産省東北農政局長  
(平成27年10月から)
  - 林 英伸 全国穀物商協同組合連合会理事
  - 藤川 満 全国主食集荷協同組合連合会専務理事
  - 本間 光敏 全国農業協同組合連合会麦類農産部次長
- (◎：委員長、○：委員長代理、(○)：委嘱解除まで委員長代理)

取引監視委員 (任期：平成26年11月～平成28年10月)

- ◎ 盛田 清秀 入札取引委員・東北大学大学院農学研究科教授
  - (○) 高橋 徳一 元財団法人日本豆類基金協会専務理事  
(平成27年6月まで)
  - 吉田 岳志 入札取引委員・公益社団法人農林水産・食品産業技術  
振興協会理事長
  - 齊藤 勉 元農林水産省大臣官房経理課会計監査室長  
(平成26年11月から)
  - 瀬藤 芳郎 入札取引委員・元農林水産省東北農政局長  
(平成27年10月から)
  - 竹之内定雄 元社団法人全国農業改良普及支援協会普及参事
  - 多田 和子 NPO法人ちば農業支援ネットワーク理事
  - 千原 信彦 元日本農業新聞論説委員
  - 都甲 忠義 元農林水産省構造改善局計画部資源課課長
  - 平岩 進 元農林水産省北陸農業試験場場長
- (◎：委員長 ○：委員長代理、(○)：委嘱解除まで委員長代理)

## 6 大豆入札取引委員会及び取引監視委員会の開催

### (1) 大豆入札取引委員会

第 49 回 平成 27 年 12 月 1 日

- ①平成 27 年産大豆入札取引の運営方針
- ②平成 27 年産大豆入札販売計画
- ③平成 27 年産大豆入札取引売り手・買い手登録状況

第 50 回 平成 28 年 5 月 12 日

- ①平成 27 年産大豆入札取引の実施状況（中間報告）
- ②播種前入札取引作業部会の設置
- ③播種前入札取引シミュレーションの実施
- ④大豆入札取引委員の再任

第 51 回 平成 28 年 9 月 20 日

- ①取引監視委員の指名（議決事項）
- ②平成 27 年産大豆入札取引の経過
- ③播種前入札取引に係る運用ルール案
- ④運営拠出金の改定についての考え方

### (2) 取引監視委員会（全体委員会）

第 33 回 平成 27 年 12 月 8 日

- ①平成27年産大豆入札取引の取引監視方針
- ②平成27年産大豆入札取引の運営方針
- ③平成27年産大豆入札販売計画
- ④平成27年産大豆入札取引実施状況

第 34 回 平成 28 年 9 月 2 日

- ①平成 27 年産大豆入札取引の実施経過
- ②平成 27 年産大豆入札取引に係る取引監視の状況
- ③播種前入札取引に関する検討の状況
- ④取引監視委員の再任手続き

## 第Ⅱ部

### 資 料 編

# 1 大豆入札取引の仕組み

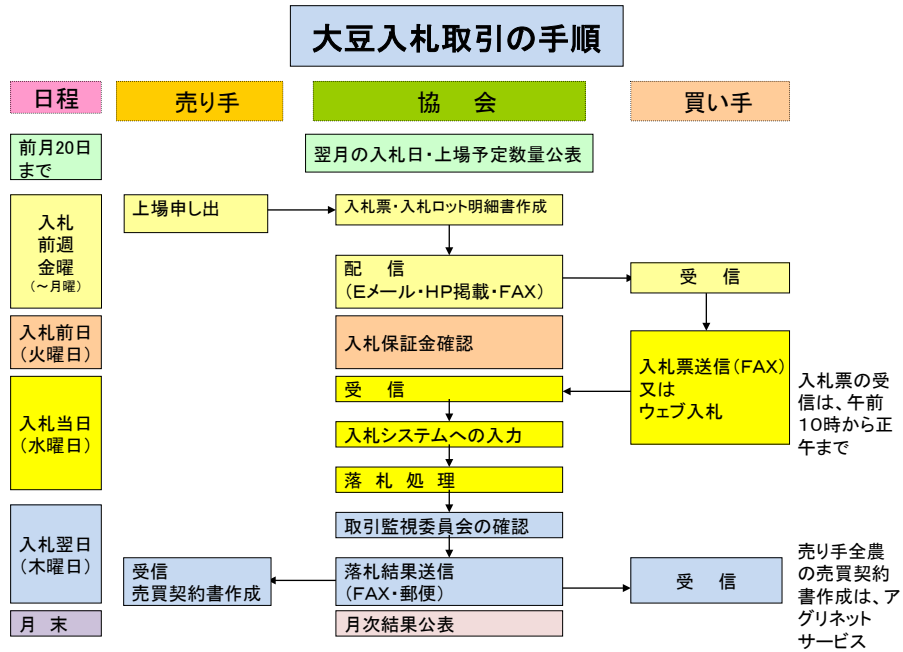

## 上場対象の大豆

・農産物検査法・農産物規格規程に基づく普通大豆1～3等及び特定加工用大豆検査合格品

## 上場ロットの単位

・ロット単位で上場、1ロット9.6トン以上の数量

## 上場ロット表（ロット明細書）に示される情報

- ・売り手の区分  
上場者名を表示
- ・産地品種銘柄等の区分  
産地名：道府県名を表示  
銘柄：粒区分（注1）＋品種名（注2及び3）の形式で表示  
注1：大粒、中粒、小粒、極小粒のほか、小粒・極小粒品種であって基準値より径が大きい粒を一定割合以上含むため、農産物検査規格上、小粒に該当しないものは（小粒）と表示  
注2：粒区分が注1の（小粒）に該当する場合、品種名は品種名＋（小粒）の

形式で表示（銘柄表示の例：（小粒）納豆小粒（小粒））

当該品種に係る大粒の基準値が一般より高く設定されているため、中粒であるが他品種なら大粒に該当する場合、品種名は品種名＋大の形式で表示（銘柄表示の例：中粒ミヤギシロメ大）

注3：品種群銘柄である北海道とよまさりの場合、品種名は品種群銘柄名＋構成品種名の形式で表示（銘柄表示の例：大粒とよまさりユキホマレ）

・荷姿及び量目の区分

紙袋（30kg）、樹脂袋（60kg）、麻袋（60kg）又はフレコン（600kg、660kg、750kg、900kg等）と表示

・入札年月日

当該入札回の実施年月日を表示

・受渡年月日（受渡期限）

入札日から60日後で設定（該当する日が土曜日・日曜日・祝日の場合は直前の金曜日）

(参考)

## ■国産大豆の検査の基準等〔検査規格〕

### (1)種類

普通大豆、特定加工大豆及び種子大豆(粒別はいずれも大粒、中粒、小粒及び極小粒)

### (2)銘柄

普通大豆及び特定加工用大豆

イ 大粒大豆及び中粒大豆

産地品種銘柄

道府県	品 種
北海道	秋田(大粒大豆を除く。)、大袖の舞、大袖振、音更大袖振、タマフクラ、つるの子、ツルムスメ、とよまさり、ハヤヒカリ(大粒大豆を除く。)、光黒及びゆきぴりか

(以下、略)

ロ 小粒及び極小粒大豆

産地品種銘柄

道府県	品 種
北海道	スズヒメ、スズマル及びユキシズカ

(以下、略)

### (3)規格

イ 量目(以下、略)

ロ 荷造り及び包装(以下、略)

ハ 品位(以下は、内容を整理した表である。種子大豆は、省略)

種類	項目	最低限度		最高限度				
		粒度 (%)	形質	水分 (%)	被害粒、未熟粒、異種穀粒及び異物			
					計 (%)	著しい被害粒等 (%)	異種穀粒 (%)	異物 (%)
普通大豆	等級							
	1等	70	1等標準品	15.0	15	1	0	0
	2等	70	2等標準品	15.0	20	2	1	0
	3等	70	3等標準品	15.0	30	4	2	0
	規格外	1等から3等までのそれぞれの品位に適合しない大豆であつて、異種穀粒及び異物が50%以上混入していないもの。						
特定加工用大豆	合格	70	標準品	15.0	35	5	2	0
	規格外	合格の品位に適合しない大豆であつて、異種穀粒及び異物が50%以上混入していないもの。						

※北海道において生産された大豆のうち、普通大豆の3等のもの及び特定加工用大豆の合格のものに限り、その水分の最高限度は、本表の数値に1.0%を加算したものとする。

※普通大豆の色の区分は、黄色、黒色、茶色、青色とし、それぞれの色の大豆にはその色以外の色のものの粒が1等級のものにあつては0%、2等級のものにあつては5%、3等級のものにあつては10%を超えて混入してはならない。

※特定加工用大豆…豆腐・油揚、醤油、きなこ等製品の段階において、大豆の原形をとどめない用途に使用される大豆。

※粒度：次の表の上欄に掲げる区分に応じ、それぞれ同表の下欄に掲げる大きさの目の丸目ふるいをもって分け、ふるいの上に残る粒の全量に対する重量比をいう。

区分	ふるいの目の大きさ
大粒大豆	直径7.9mm
	北海道つるの子、光黒、岩手県・宮城県ミヤギシロメ、福井県・滋賀県他オオツルにあつては8.5mm
	北海道タマフクラ 9.1mm
中粒大豆	直径7.3mm以上大粒未満
小粒大豆	直径5.5mm以上中粒未満
極小粒大豆	直径4.9mm以上小粒未満

根拠法令：農産物検査法に基づく農産物規格規程(農林水産省告示)

## 平成27年産大豆の産地品種銘柄一覧表

都道府県	普通大豆及び特定加工用大豆の産地品種銘柄		
	大粒・中粒	中粒	小粒・極小粒
北海道	大袖の舞、大袖振、音更大袖振、タマフクラ、つるの子、ツルムスメ、とよまさり、ゆきびりか	秋田、ハヤヒカリ	スズヒメ、スズマル、ユキシズカ
青森県	おおすず	オクシロメ	
岩手県	青丸くん、シュウリュウ、スズカリ、ナンブシロメ、ミヤギシロメ、ユキホマレ、リュウホウ		コスズ、すずほのか
宮城県	あきみやび*、あやこがね、きぬさやか、タチナガハ、タンレイ、ミヤギシロメ		コスズ、すずほのか
秋田県	秋試緑一号、あきたみどり、おおすず、すずさやか、タチユタカ		コスズ
山形県	あやこがね、エンレイ、里のほほえみ、スズユタカ、タチユタカ、リュウホウ		すずかおり
福島県	あやこがね、おおすず、スズユタカ、タチナガハ、ふくいぶき		コスズ、すずほのか
茨城県	タチナガハ、ハタユタカ		納豆小粒
栃木県	エンレイ、里のほほえみ、タチナガハ、たまうらら、なごみまる		納豆小粒
群馬県	オオツル、タチナガハ、ハタユタカ		
埼玉県	エンレイ、行田在来、タチナガハ、白光		
千葉県	サチユタカ、タチナガハ、フクユタカ		
山梨県	あやこがね、エンレイ、ナカセンナリ		
長野県	ギンレイ、すずほまれ、タチナガハ、つぶほまれ、ナカセンナリ		すずろまん
静岡県	フクユタカ		
新潟県	あやこがね、エンレイ、スズユタカ、タチナガハ		コスズ、すずろまん
富山県	エンレイ、オオツル、シュウレイ、フクユタカ		
石川県	あやこがね、エンレイ、オオツル、サチユタカ、里のほほえみ、フクユタカ		コスズ
福井県	あやこがね、エンレイ、オオツル、里のほほえみ、フクユタカ		
岐阜県	アキシロメ、タチナガハ、中鉄砲、つやほまれ、フクユタカ		
愛知県	フクユタカ		
三重県	オオツル、タマホマレ、フクユタカ		すずおとめ
滋賀県	エンレイ、オオツル、ことゆたか、タマホマレ、フクユタカ		
京都府	エンレイ、オオツル、京白丹波、サチユタカ、タマホマレ		
兵庫県	あやこがね*、オオツル、こがねさやか*、サチユタカ、タマホマレ、夢さよう		
奈良県	あやみどり、サチユタカ		
鳥取県	エンレイ、サチユタカ、すずこがね、タマホマレ		
島根県	青丸くん、サチユタカ、シュウレイ*、タマホマレ、トヨシロメ、ナカセンナリ、フクユタカ		
岡山県	サチユタカ、タマホマレ、トヨシロメ、フクユタカ		
広島県	アキシロメ、あきまる、サチユタカ、ハタユタカ		
山口県	サチユタカ、フクユタカ		
徳島県	フクユタカ		
香川県	フクユタカ		
愛媛県	サチユタカ、タマホマレ、フクユタカ		
高知県	サチユタカ、フクユタカ		
福岡県	キヨミドリ、フクユタカ、むらゆたか		すずおとめ
佐賀県	フクユタカ、むらゆたか		すずおとめ
長崎県	フクユタカ		
熊本県	フクユタカ、むらゆたか		すずおとめ、すずかれん
大分県	トヨシロメ、フクユタカ、むらゆたか		すずおとめ
宮崎県	キヨミドリ、フクユタカ		
鹿児島県	フクユタカ		すずおとめ

資料：農産物検査規程（平成13年2月28日農林水産省告示244号、平成27年9月18日一部改正）及び平成27年産産地品種銘柄一覧から作成

注：1 上記資料は、農林水産省ホームページの下記URLに掲載されています。

農産物検査規程：[http://www.maff.go.jp/j/seisan/syoryu/kensa/sentaku/pdf/27kitei\\_0918.pdf](http://www.maff.go.jp/j/seisan/syoryu/kensa/sentaku/pdf/27kitei_0918.pdf)

産地品種銘柄一覧：<http://www.maff.go.jp/j/seisan/syoryu/kensa/sentaku/pdf/h27listo.pdf>

2 \*印は平成27年産で新たに設定された品種銘柄です。

3 黒大豆の品種銘柄は除いてあります。

## 入札ロット明細書の例

### 平成〇年産 第〇回 入札ロット明細書

平成〇年〇月〇日

売り手コード	略称	産地コード	産地名	荷姿	量目	入札年月日	受渡年月日	平成
001	全農	040	宮城	紙袋	30kg	平成〇年〇月〇日	平成〇年〇月〇日	

ロットNo.	ロット区分	銘柄	数量				倉所	集荷業者
			1等	2等	3等	特定		
*----8	同	大粒 タチナガハ		330			ZLCみやぎ鮫川古川	JAみどりの
*----9	同	大粒 タチナガハ		330			ZLCみやぎ鮫川古川	JAみどりの
*32041	同	大粒 タチナガハ			330		ZLCみやぎ鮫川古川	JAみどりの
*----2	同	大粒 タチナガハ			330		ZLCみやぎ鮫川古川	JAみどりの
*----3	同	大粒 タチナガハ			330		ZLCみやぎ鮫川古川	JAみどりの
*32051	同	中粒 ミヤギシロメ大		330			日通白石蔵王一集約	JAみやぎ仙南
*----2	同	中粒 ミヤギシロメ大		330			日通白石蔵王一集約	JAみやぎ仙南
32060	混	中粒 ミヤギシロメ大		330			日通塩釜貞山一集約	JA加美よつば
	同	中粒 ミヤギシロメ大			327		日通塩釜貞山一集約	JA加美よつば
*32071	同	大粒 ミヤギシロメ			330		日通橋浦一集約	JA仙台
*----2	同	大粒 ミヤギシロメ			330		日通橋浦一集約	JA仙台
*----3	同	大粒 ミヤギシロメ			330		日通橋浦一集約	JA仙台
32080	単	大粒 ミヤギシロメ				330	日通橋浦一集約	JA仙台
*32091	同	中粒 ミヤギシロメ				330	日通橋浦一集約	JA仙台
*----2	同	中粒 ミヤギシロメ				330	日通橋浦一集約	JA仙台
*----3	同	中粒 ミヤギシロメ				330	日通橋浦一集約	JA仙台
*----4	同	中粒 ミヤギシロメ				330	日通橋浦一集約	JA仙台
*----5	同	中粒 ミヤギシロメ				330	日通橋浦一集約	JA仙台
32120	単	大粒 ミヤギシロメ	330				ZLCみやぎ鮫川古川	JAみどりの
*32131	同	中粒 ミヤギシロメ大	330				ZLCみやぎ鮫川古川	JAみどりの
*----2	同	中粒 ミヤギシロメ大	330				ZLCみやぎ鮫川古川	JAみどりの
32140	単	大粒 ミヤギシロメ		330			日通塩釜仙台港一集約	JAあさひな
*32151	同	中粒 ミヤギシロメ大		330			日通塩釜仙台港一集約	JAあさひな
*----2	同	中粒 ミヤギシロメ大		330			日通塩釜仙台港一集約	JAあさひな
*----3	同	中粒 ミヤギシロメ大		330			日通塩釜仙台港一集約	JAあさひな

「同」は同一銘柄複数ロット、「単」は単一ロット、「混」は混合ロットを表します。

〇頁

### 【上場ロットの種類に関する説明】

#### 1 単一ロット

単一ロット（例えば、上記表の 32080）は、銘柄、等級、倉所及び集荷業者の区分が全て同一の大豆で構成されたロットで、最も一般的な上場方法。ロット番号の末尾は必ず 0 となっている。

#### 2 混合ロット

混合ロット（例えば、上記表の 32060）は、銘柄、等級等の区分が異なる大豆による複数の小ロットを束ねて 1 つのロットとして上場したもの。ロット番号については、小ロットごとの番号ではなく全体を代表する 1 つの番号が付され、当該番号の末尾は必ず 0 となっている。

#### 3 同一銘柄複数ロット

同一銘柄複数ロット（例えば、上記表の 32091～32095）は、銘柄、等級、倉所及び集荷業者の区分が全て同一の大豆からなる大ロットを、複数のロットに分割して上場したもの。分割された各上場ロットには、末尾が 1 から構成ロット数までの連続番号が付されている。また、ロット番号の表示方法については、上記 1 又は 2 の方法で上場されたロットと容易に識別できるよう、冒頭に\*印を付したうえ、2 番目以降のロットは下 1 桁のみを表示し、さらに入札票においては太線の枠で囲んである。

なお、入札ルール上、同一銘柄複数ロットとして上場された続き番号のロットのうち 2 以上のロットに入札する場合は、各ロットへの入札価格は全て同一でなければならない。これに反して異なる複数の価格で入札した場合は、そのうち最も高い価格に統一して処理を行う。このため、総入札額が上昇して入札保証金不足が生じ、入札全体が無効となることがあり得る。特にロット番号が印字されておらず同一銘柄複数ロットと認識しにくい手書き用入札票を使用する際は、間違えないよう注意が必要。

# 入札票の例

## 平成〇年産 第〇回入札票

平成〇年〇月〇日

公益財団法人日本特産農産物協会  
理事長 〇〇 〇〇 殿

FAX番号：03-5545-3868(入札専用)

302

登録番号	名称	届出印
		印
(担当者名及び連絡用電話番号)		

大豆の入札取引に係る業務規程に基づき、つぎのとおり申し込みます。

ロットNo.	数量 (個/60kg)	入札価格 (円/60kg)	ロットNo.	数量 (個/60kg)	入札価格 (円/60kg)	ロットNo.	数量 (個/60kg)	入札価格 (円/60kg)
*32051	165	円	*---5	165	円	*---2	165	円
*---2	165	円	*32161	165	円	*---3	165	円
32060	328.5	円	*---2	165	円	*---4	165	円
*32071	165	円	*---3	165	円	*---5	165	円
*---2	165	円	*32171	165	円	*32211	165	円
*---3	165	円	*---2	165	円	*---2	165	円
32080	165	円	*---3	165	円	32100	165	円
*32091	165	円	*---4	165	円	32110	165	円
*---2	165	円	*---5	165	円	*33011	165	円
*---3	165	円	*---6	165	円	*---2	165	円
*---4	165	円	*---7	165	円	*---3	165	円
*---5	165	円	*---8	165	円	*---4	165	円
32120	165	円	*---9	165	円	*---5	165	円
*32131	165	円	*32181	165	円	*---6	165	円
*---2	165	円	*---2	165	円	*---7	165	円
32140	165	円	*---3	165	円	*---8	165	円
*32151	165	円	*32191	165	円	*33021	165	円
*---2	165	円	*---2	165	円	*---2	165	円
*---3	165	円	*---3	165	円	*---3	165	円
*---4	165	円	*32201	165	円	*---4	165	円

### 記載上の注意事項

1. 太枠部は同一銘柄複数ロットを示す。  
複数のロットに入札の場合は同一価格とすること。
2. 記載事項の訂正はしないこと。
3. 入札金額に10円未満の端数をつけないこと。
4. 同一ロットについて2通以上の入札をしないこと。

入札保証金

円

入札金額総計

入札金額の総計を計算し、記入してください。

円

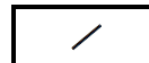

入札する入札票の枚数を  
(現在ページ/総ページ)で記入

注：太線枠で囲まれているのは同一銘柄複数ロットで、枠内の複数のロットに入札する場合は、全て同一価格でなければならない。異なる複数価格が記入されていた場合は、それらのうち最も高い価格に統一して落札処理を行う。

## 2 平成 27 年産大豆集荷・販売計画

生産者団体等から提出された平成 27 年産大豆集荷・販売計画に基づいて平成 27 年 11 月に農林水産省が公表した標記資料を、次ページ以降に掲載した。

平成27年産大豆の集荷・販売計画（総括表）

単位：ha、t

都道府県	全国農業協同組合連合会				全国主食集荷協同組合連合会				合計			
	作付 予定 面積	集荷予定数量			作付 予定 面積	集荷予定数量			作付 予定 面積	集荷予定数量		
		前回 (7月)	今回 (11月)	前回 との差		前回 (7月)	今回 (11月)	前回 との差		前回 (7月)	今回 (11月)	前回 との差
北海道	28,399	56,260	57,519	1,259	1,578	4,033	3,623	▲ 410	29,977	60,293	61,142	849
青森	3,640	4,660	5,309	649	18	32	30	▲ 2	3,658	4,692	5,339	647
岩手	2,708	3,130	3,456	326					2,708	3,130	3,456	326
宮城	10,430	17,130	16,491	▲ 639					10,430	17,130	16,491	▲ 639
秋田	5,966	7,240	8,644	1,404	138	208	170	▲ 38	6,104	7,448	8,814	1,366
山形	3,536	4,530	4,944	414					3,536	4,530	4,944	414
福島	836	1,130	1,306	176					836	1,130	1,306	176
茨城	3,029	4,520	4,328	▲ 192	457	771	670	▲ 101	3,486	5,291	4,998	▲ 293
栃木	2,275	4,500	4,416	▲ 84	162	445	440	▲ 5	2,437	4,945	4,856	▲ 89
群馬	108	190	188	▲ 2					108	190	188	▲ 2
埼玉	186	210	223	13					186	210	223	13
千葉	407	590	570	▲ 20					407	590	570	▲ 20
新潟	4,659	7,650	7,488	▲ 162	1	2	3	1	4,660	7,652	7,491	▲ 161
富山	4,390	7,490	7,051	▲ 439					4,390	7,490	7,051	▲ 439
石川	1,428	2,080	2,100	20					1,428	2,080	2,100	20
福井	880	1,550	1,667	117					880	1,550	1,667	117
長野	1,166	2,110	2,201	91					1,166	2,110	2,201	91
岐阜	2,535	3,130	2,760	▲ 370					2,535	3,130	2,760	▲ 370
静岡	244	210	162	▲ 48					244	210	162	▲ 48
愛知	4,271	5,520	5,522	2					4,271	5,520	5,522	2
三重	3,983	4,180	3,366	▲ 814					3,983	4,180	3,366	▲ 814
滋賀	5,390	6,610	7,152	542	56	83	87	4	5,446	6,693	7,239	546
兵庫	555	640	663	23					555	640	663	23
奈良	28	50	44	▲ 6					28	50	44	▲ 6
鳥取	485	640	736	96					485	640	736	96
島根	509	730	703	▲ 27					509	730	703	▲ 27
岡山	123	150	163	13					123	150	163	13
広島	278	390	252	▲ 138					278	390	252	▲ 138
山口	738	950	954	4					738	950	954	4
香川	53	90	23	▲ 67					53	90	23	▲ 67
愛媛	295	550	410	▲ 141					295	550	410	▲ 141
高知	60	60	39	▲ 21					60	60	39	▲ 21
福岡	7,868	15,080	14,365	▲ 716	82	215	170	▲ 45	7,950	15,295	14,535	▲ 761
佐賀	8,078	18,940	15,156	▲ 3,784	71	173	130	▲ 43	8,149	19,113	15,286	▲ 3,827
長崎	402	720	351	▲ 369					402	720	351	▲ 369
熊本	1,810	3,440	2,943	▲ 497	16	35	19	▲ 16	1,826	3,475	2,962	▲ 513
大分	1,113	1,250	1,266	16	133	133	120	▲ 13	1,246	1,383	1,386	3
宮崎	190	160	254	94					190	160	254	94
鹿児島	260	350	317	▲ 33					260	350	317	▲ 33
計	113,311	188,800	185,500	▲ 3,300	2,712	6,130	5,462	▲ 668	116,023	194,930	190,962	▲ 3,968

(対前年実績+8,755 t)

## 平成 27 年産大豆の集荷・販売計画（概要・速報）

### 1. 作成方法

#### (1) 集荷計画

本会が例年実施している 10 月末時点の集荷見込み調査にもとづき、地域別・銘柄別の集荷計画を作成した。

#### (2) 販売計画

ア. 集荷計画数量及び播種前契約数量にもとづき、計画的な販売と円滑な受渡を目的として作成した。

イ. 入札取引数量は、国産大豆の生産計画及び集荷・販売計画作成要領の取扱いについて(平成 19 年 3 月 30 日付け 18 生産第 9424 号農林水産省生産局農産振興課長通知)及び(公財)日本特産農産物協会の業務規程に基づき、県別・銘柄別に集荷計画数量の 1/3 を目標として作成した。

### 2. 集荷計画

(1) 全国の集荷計画は、185,500 トンで 26 年産対比 105%、生産計画対比 98%となっている。

(2) 北海道・東日本においては、登熟期の日照不足や低温が続いたものの、生育は概ね順調に推移し、収穫の始まった地域では天候にも恵まれ収穫ロスも少ないことから、計画並みから計画を上回る見通しとなっている。一方、西日本・九州においては播種遅れや日照不足の影響を受け減収が見込まれることから、生産計画を下回る見通しとなっている。なお、9 月において宮城・茨城・栃木の一部地域で発生した集中豪雨による収量・品質への影響については、現段階では限定的と見込んでいる。

(3) 対象の 39 道県の前年産集荷実績と比較すると、増加は 26 県、減少は 13 県となっている。

#### <集荷計画数量>

単位：トン・%

地区	27年産 集荷計画 ①	26年産 集荷実績 ②	27年産 生産計画 ③	26年産 対比 ④=①/②
北海道	57,500	51,862	56,300	111%
東日本	59,700	57,698	57,800	103%
西日本	33,600	34,822	34,800	96%
九州	34,700	32,884	39,900	106%
合計	185,500	177,266	188,800	105%

※27年産生産計画・集荷計画については100 t 単位でラウンド処理している。

### 3. 主要品種の動向（上位 10 銘柄）

単位：トン・%

品種名	25年産 集荷実績 ①	26年産 集荷実績 ②	27年産 集荷計画 ③	25年産 対比 ④=③/①	26年産 対比 ⑤=③/②
フクユタカ	44,609	47,435	47,900	107%	101%
とよまさり	31,792	38,647	42,400	133%	110%
エンレイ	14,918	17,338	15,900	107%	92%
リュウホウ	8,134	10,223	11,200	138%	110%
タチナガハ	10,270	10,746	10,000	97%	93%
ユキシズカ	4,759	7,093	9,300	195%	131%
里のほほえみ	2,234	5,400	9,000	403%	167%
ミヤギシロメ	4,909	6,877	6,000	122%	87%
おおすず	3,451	4,424	5,200	151%	118%
タンレイ	3,041	4,425	4,100	135%	93%

※ 27年産集荷計画については100 t 単位でラウンド処理している。

### 4. 販売計画

集荷予定数量（t）	取引方式	販売予定数量（t）
185,500	入札取引	61,800（33%）
	相対・契約栽培取引	123,700（67%）
	合計	185,500（100%）

※ 数量については100 t 単位でラウンド処理している。

1. 集荷・販売計画総括表

(単位：トン)

集荷予定数量	販売予定数量				
	取引方式	期別			
		11～2月	3～5月	6～10月	合計
185,500	入札取引	18,920	29,410	13,504	61,834
	相対・契約栽培取引	32,869	52,760	38,037	123,666
	総計	51,789	82,170	51,541	185,500

以上

## 2. 集荷計画

(単位：t)

道府県	銘柄	集荷予定数量
北海道	とよまさり	42,402
	ユキシズカ	9,278
	スズマル	3,097
	音更大袖振	1,086
	秋田	658
	ハヤヒカリ	642
	ツルムスメ	305
	大袖の舞	27
	ゆきぴりか	15
	大袖振	6
	その他	1
	合計	57,519
	青森	おおすず
オクシロメ		72
合計		5,309
岩手	リュウホウ	2,100
	ナンプシロメ	900
	シュウリュウ	360
	ミヤギシロメ	42
	コスズ	24
	青丸くん	9
	スズカリ	3
	その他	18
	合計	3,456
	宮城	ミヤギシロメ
タチナガハ		5,679
タンレイ		4,123
あやこがね		353
きぬさやか		169
すずほのか		106
あきみやび		116
その他		9
合計		16,491
秋田	リュウホウ	8,542
	コスズ	99
	タチユタカ	0
	その他	2
	合計	8,644
山形	エンレイ	2,232
	里のほほえみ	1,914
	リュウホウ	564
	あやこがね	120
	すずかおり	48
	タチユタカ	48
	その他	18
	合計	4,944

(単位：t)

道府県	銘柄	集荷予定数量
福島	タチナガハ	900
	あやこがね	378
	おおすず	11
	ふくいぶき	1
	すずほのか	1
	その他	15
	合計	1,306
茨城	タチナガハ	2,993
	納豆小粒	1,053
	ハタユタカ	210
	その他	71
	合計	4,328
栃木	里のほほえみ	4,292
	納豆小粒	124
	合計	4,416
群馬	タチナガハ	158
	ハタユタカ	30
	合計	188
埼玉	タチナガハ	190
	白光	30
	その他	3
	合計	223
千葉	フクユタカ	405
	サチユタカ	140
	タチナガハ	25
	合計	570
長野	ナカセンナリ	1,710
	すずほまれ	180
	ギンレイ	132
	つぶほまれ	156
	すずろまん	18
	タチナガハ	5
	合計	2,201
新潟	エンレイ	6,998
	あやこがね	255
	里のほほえみ	162
	タチナガハ	42
	コスズ	17
	岩手みどり	1
	その他	12
	合計	7,488
富山	エンレイ	5,600
	シュウレイ	1,280
	オオツル	170
	合計	7,051
石川	里のほほえみ	1,170
	エンレイ	807
	あやこがね	60
	フクユタカ	48
	コスズ	15
	合計	2,100

(単位：t)

道府県	銘柄	集荷予定数量
岐阜	フクユタカ	2,700
	タチナガハ	45
	その他	15
	合計	2,760
静岡	フクユタカ	162
	合計	162
愛知	フクユタカ	5,520
	その他	2
	合計	5,522
三重	フクユタカ	3,330
	すずおとめ	36
	すずかれん	0
	合計	3,366
福井	里のほほえみ	1,460
	エンレイ	180
	あやこがね	21
	オオツル	6
	合計	1,667
滋賀	フクユタカ	2,640
	ことゆたか	2,190
	オオツル	1,530
	タマホマレ	630
	エンレイ	42
	その他	120
	合計	7,152
	兵庫	サチユタカ
夢さよう		114
オオツル		1
こがねさやか		216
その他		63
合計		663
奈良	サチユタカ	44
	あやみどり	0
	合計	44
鳥取	サチユタカ	653
	タマホマレ	59
	すずこがね	6
	エンレイ	0
	その他	17
	合計	736
島根	サチユタカ	435
	タマホマレ	126
	フクユタカ	89
	ナカセンナリ	42
	その他	12
	合計	703

(単位：t)

道府県	銘柄	集荷予定数量
岡山	トヨシロメ	99
	サチユタカ	43
	タマホマレ	19
	フクユタカ	2
	合計	163
広島	サチユタカ	204
	あきまる	48
	合計	252
山口	サチユタカ	792
	フクユタカ	162
	合計	954
香川	フクユタカ	23
	その他	0
	合計	23
愛媛	フクユタカ	384
	サチユタカ	2
	その他	24
	合計	410
高知	フクユタカ	39
	合計	39
福岡	フクユタカ	14,195
	すずおとめ	140
	むらゆたか	21
	キヨミドリ	9
	合計	14,365
佐賀	フクユタカ	13,176
	むらゆたか	1,980
	合計	15,156
長崎	フクユタカ	351
	合計	351
熊本	フクユタカ	2,884
	すずおとめ	27
	むらゆたか	24
	すずかれん	8
	合計	2,943
大分	フクユタカ	1,230
	すずおとめ	36
	合計	1,266
宮崎	フクユタカ	254
	合計	254
鹿児島	フクユタカ	299
	すずおとめ	18
	合計	317
全国合計		185,500

※ 数量は1t単位でラウンド処理しているため、合計が一致しないことがある

3. 販売計画  
道府県別・銘柄別・取引手法別・時期別販売予定数量

(単位:t)

道府県	銘柄	取引方式	期別			合計
			11～2月	3～5月	6月～	
北海道	とよまさり	入札取引	4,600	6,840	2,812	14,252
		相対・契約栽培取引	7,800	16,690	3,660	28,150
	とよまさり 集計		12,400	23,530	6,472	42,402
	ユキシズカ	入札取引	920	1,480	693	3,093
		相対・契約栽培取引	1,800	2,050	2,336	6,186
	ユキシズカ 集計		2,720	3,530	3,028	9,278
	スズマル	入札取引	300	490	242	1,032
		相対・契約栽培取引	510	770	785	2,065
	スズマル 集計		810	1,260	1,027	3,097
	音更大袖振	入札取引	100	170	92	362
		相対・契約栽培取引	230	460	34	724
	音更大袖振 集計		330	630	126	1,086
	秋田	入札取引	60	100	59	219
		相対・契約栽培取引	147	286	6	439
	秋田 集計		207	386	65	658
	ハヤヒカリ	入札取引	60	100	54	214
		相対・契約栽培取引	21	407	0	428
	ハヤヒカリ 集計		81	507	54	642
	ツルムスメ	入札取引	0	0	0	0
		相対・契約栽培取引	130	140	35	305
	ツルムスメ 集計		130	140	35	305
	大袖の舞	入札取引	0	0	0	0
		相対・契約栽培取引	27	0	0	27
	大袖の舞 集計		27	0	0	27
	ゆきぴりか	入札取引	0	0	0	0
		相対・契約栽培取引	0	0	15	15
	ゆきぴりか 集計		0	0	15	15
	大袖振	入札取引	0	0	0	0
		相対・契約栽培取引	0	0	6	6
	大袖振 集計		0	0	6	6
その他	入札取引	0	0	0	0	
	相対・契約栽培取引	0	0	1	1	
その他 集計		0	0	1	1	
北海道 集計			16,705	29,983	10,830	57,519
青森	おおすず	入札取引	580	940	446	1,966
		相対・契約栽培取引	1,030	1,070	1,171	3,271
	おおすず 集計		1,610	2,010	1,617	5,237
	オクシロメ	入札取引	0	0	0	0
		相対・契約栽培取引	0	70	2	72
オクシロメ 集計		0	70	2	72	
青森 集計			1,610	2,080	1,619	5,309
岩手	リュウホウ	入札取引	240	380	180	800
		相対・契約栽培取引	560	470	270	1,300
	リュウホウ 集計		800	850	450	2,100
	ナンブシロメ	入札取引	90	140	70	300
		相対・契約栽培取引	20	270	310	600
	ナンブシロメ 集計		110	410	380	900
	シュウリュウ	入札取引	10	20	20	50
		相対・契約栽培取引	0	160	150	310
	シュウリュウ 集計		10	180	170	360
	ミヤギシロメ	入札取引	0	0	0	0
		相対・契約栽培取引	0	40	2	42
	ミヤギシロメ 集計		0	40	2	42
	コスズ	入札取引	0	0	0	0
		相対・契約栽培取引	0	20	4	24
コスズ 集計		0	20	4	24	

道府県	銘柄	取引方式	期別			合計
			11~2月	3~5月	6月~	
(岩手)	青丸くん	入札取引	0	0	0	0
		相対・契約栽培取引	9	0	0	9
	青丸くん 集計		9	0	0	9
	スズカリ	入札取引	0	0	0	0
		相対・契約栽培取引	0	0	3	3
	スズカリ 集計		0	0	3	3
	その他	入札取引	0	0	0	0
		相対・契約栽培取引	0	0	18	18
その他 集計		0	0	18	18	
岩手 集計			929	1,500	1,027	3,456
宮城	ミヤギシロメ	入札取引	590	940	449	1,979
		相対・契約栽培取引	1,170	2,020	768	3,958
	ミヤギシロメ 集計		1,760	2,960	1,217	5,937
	タチナガハ	入札取引	560	900	433	1,893
		相対・契約栽培取引	970	1,110	1,706	3,786
	タチナガハ 集計		1,530	2,010	2,139	5,679
	タンレイ	入札取引	410	650	314	1,374
		相対・契約栽培取引	1,360	750	639	2,749
	タンレイ 集計		1,770	1,400	953	4,123
	あやこがね	入札取引	0	0	0	0
		相対・契約栽培取引	90	180	83	353
	あやこがね 集計		90	180	83	353
	きぬさやか	入札取引	0	0	0	0
		相対・契約栽培取引	0	80	89	169
	きぬさやか 集計		0	80	89	169
	すずほのか	入札取引	0	0	0	0
		相対・契約栽培取引	0	106	0	106
	すずほのか 集計		0	106	0	106
	あきみやび	入札取引	0	0	0	0
		相対・契約栽培取引	0	0	116	116
あきみやび 集計		0	0	116	116	
その他	入札取引	0	0	0	0	
	相対・契約栽培取引	0	0	9	9	
その他 集計		0	0	9	9	
宮城 集計			5,150	6,736	4,605	16,491
秋田	リュウホウ	入札取引	970	1,550	727	3,247
		相対・契約栽培取引	1,500	1,590	2,205	5,295
	リュウホウ 集計		2,470	3,140	2,932	8,542
	コスズ	入札取引	0	0	0	0
		相対・契約栽培取引	0	50	49	99
	コスズ 集計		0	50	49	99
	タチユタカ	入札取引	0	0	0	0
		相対・契約栽培取引	0	0	0	0
	タチユタカ 集計		0	0	0	0
	その他	入札取引	0	0	0	0
		相対・契約栽培取引	0	0	2	2
その他 集計		0	0	2	2	
秋田 集計			2,470	3,190	2,984	8,644

道府県	銘柄	取引方式	期別			合計
			11～2月	3～5月	6月～	
山形	エンレイ	入札取引	250	400	194	844
		相対・契約栽培取引	450	710	228	1,388
	エンレイ 集計		700	1,110	422	2,232
	里のほほえみ	入札取引	210	340	168	718
		相対・契約栽培取引	360	470	366	1,196
	里のほほえみ 集計		570	810	534	1,914
	リュウホウ	入札取引	50	90	48	188
		相対・契約栽培取引	50	200	126	376
	リュウホウ 集計		100	290	174	564
	あやこがね	入札取引	0	0	0	0
		相対・契約栽培取引	60	60	0	120
	あやこがね 集計		60	60	0	120
	すずかおり	入札取引	0	0	0	0
		相対・契約栽培取引	0	20	28	48
	すずかおり 集計		0	20	28	48
	タチユタカ	入札取引	0	0	0	0
		相対・契約栽培取引	0	48	0	48
	タチユタカ 集計		0	48	0	48
その他	入札取引	0	0	0	0	
	相対・契約栽培取引	0	0	18	18	
その他 集計		0	0	18	18	
山形 集計			1,430	2,338	1,176	4,944
福島	タチナガハ	入札取引	90	140	70	300
		相対・契約栽培取引	80	180	340	600
	タチナガハ 集計		170	320	410	900
	あやこがね	入札取引	0	0	0	0
		相対・契約栽培取引	40	120	218	378
	あやこがね 集計		40	120	218	378
	おおすず	入札取引	0	0	0	0
		相対・契約栽培取引	0	0	11	11
	おおすず 集計		0	0	11	11
	ふくいぶき	入札取引	0	0	0	0
		相対・契約栽培取引	0	0	1	1
	ふくいぶき 集計		0	0	1	1
	すずほのか	入札取引	0	0	0	0
		相対・契約栽培取引	0	0	1	1
	すずほのか 集計		0	0	1	1
その他	入札取引	0	0	0	0	
	相対・契約栽培取引	0	0	15	15	
その他 集計		0	0	15	15	
福島 集計			210	440	656	1,306
茨城	タチナガハ	入札取引	290	470	238	998
		相対・契約栽培取引	580	480	935	1,995
	タチナガハ 集計		870	950	1,173	2,993
	納豆小粒	入札取引	100	160	91	351
		相対・契約栽培取引	30	230	442	702
	納豆小粒 集計		130	390	533	1,053
	ハタユタカ	入札取引	0	0	0	0
		相対・契約栽培取引	0	20	190	210
	ハタユタカ 集計		0	20	190	210
	その他	入札取引	0	0	0	0
相対・契約栽培取引		0	0	71	71	
その他 集計		0	0	71	71	
茨城 集計			1,000	1,360	1,968	4,328

道府県	銘柄	取引方式	期別			合計
			11～2月	3～5月	6月～	
栃木	里のほほえみ	入札取引	480	770	368	1,618
		相対・契約栽培取引	870	970	834	2,674
	里のほほえみ 集計		1,350	1,740	1,202	4,292
	納豆小粒	入札取引	0	0	0	0
		相対・契約栽培取引	0	120	4	124
	納豆小粒 集計		0	120	4	124
栃木 集計			1,350	1,860	1,206	4,416
群馬	タチナガハ	入札取引	0	10	20	30
		相対・契約栽培取引	0	90	38	128
	タチナガハ 集計		0	100	58	158
	ハタユタカ	入札取引	0	0	0	0
		相対・契約栽培取引	0	20	10	30
	ハタユタカ 集計		0	20	10	30
群馬 集計			0	120	68	188
埼玉	タチナガハ	入札取引	0	0	0	0
		相対・契約栽培取引	10	30	150	190
	タチナガハ 集計		10	30	150	190
	白光	入札取引	0	0	0	0
		相対・契約栽培取引	20	10	0	30
	白光 集計		20	10	0	30
	その他	入札取引	0	0	0	0
		相対・契約栽培取引	0	0	3	3
その他 集計		0	0	3	3	
埼玉 集計			30	40	153	223
千葉	フクユタカ	入札取引	10	10	20	40
		相対・契約栽培取引	40	110	215	365
	フクユタカ 集計		50	120	235	405
	サチユタカ	入札取引	0	0	0	0
		相対・契約栽培取引	0	60	80	140
	サチユタカ 集計		0	60	80	140
	タチナガハ	入札取引	0	0	0	0
		相対・契約栽培取引	0	0	25	25
タチナガハ 集計		0	0	25	25	
千葉 集計			50	180	340	570
長野	ナカセンナリ	入札取引	170	270	130	570
		相対・契約栽培取引	170	540	430	1,140
	ナカセンナリ 集計		340	810	560	1,710
	すずほまれ	入札取引	0	0	0	0
		相対・契約栽培取引	0	30	150	180
	すずほまれ 集計		0	30	150	180
	ギンレイ	入札取引	0	0	0	0
		相対・契約栽培取引	0	70	62	132
	ギンレイ 集計		0	70	62	132
	つぶほまれ	入札取引	0	0	0	0
		相対・契約栽培取引	20	60	76	156
	つぶほまれ 集計		20	60	76	156
	すずろまん	入札取引	0	0	0	0
		相対・契約栽培取引	0	18	0	18
	すずろまん 集計		0	18	0	18
	タチナガハ	入札取引	0	0	0	0
		相対・契約栽培取引	0	0	5	5
	タチナガハ 集計		0	0	5	5
長野 集計			360	988	853	2,201

道府県	銘柄	取引方式	期別			合計
			11～2月	3～5月	6月～	
新潟	エンレイ	入札取引	950	1,260	433	2,643
		相対・契約栽培取引	1,410	1,570	1,375	4,355
	エンレイ 集計		2,360	2,830	1,808	6,998
	あやこがね	入札取引	0	0	0	0
		相対・契約栽培取引	20	210	25	255
	あやこがね 集計		20	210	25	255
	里のほほえみ	入札取引	0	0	0	0
		相対・契約栽培取引	10	90	62	162
	里のほほえみ 集計		10	90	62	162
	タチナガハ	入札取引	0	0	0	0
		相対・契約栽培取引	10	20	12	42
	タチナガハ 集計		10	20	12	42
	コスズ	入札取引	0	0	0	0
		相対・契約栽培取引	0	0	17	17
	コスズ 集計		0	0	17	17
	岩手みどり	入札取引	0	0	0	0
		相対・契約栽培取引	0	0	1	1
	岩手みどり 集計		0	0	1	1
その他	入札取引	0	0	0	0	
	相対・契約栽培取引	0	0	12	12	
その他 集計		0	0	12	12	
新潟 集計			2,400	3,150	1,938	7,488
富山	エンレイ	入札取引	730	1,010	377	2,117
		相対・契約栽培取引	960	1,110	1,414	3,484
	エンレイ 集計		1,690	2,120	1,790	5,600
	シュウレイ	入札取引	140	220	117	477
		相対・契約栽培取引	210	200	394	804
	シュウレイ 集計		350	420	510	1,280
	オオツル	入札取引	0	0	0	0
相対・契約栽培取引		40	90	40	170	
オオツル 集計		40	90	40	170	
富山 集計			2,080	2,630	2,341	7,051
石川	里のほほえみ	入札取引	120	200	100	420
		相対・契約栽培取引	270	190	290	750
	里のほほえみ 集計		390	390	390	1,170
	エンレイ	入札取引	80	140	79	299
		相対・契約栽培取引	200	160	148	508
	エンレイ 集計		280	300	227	807
	あやこがね	入札取引	0	0	0	0
		相対・契約栽培取引	0	60	0	60
	あやこがね 集計		0	60	0	60
	フクユタカ	入札取引	0	0	0	0
		相対・契約栽培取引	0	20	28	48
	フクユタカ 集計		0	20	28	48
	コスズ	入札取引	0	0	0	0
		相対・契約栽培取引	0	0	15	15
コスズ 集計		0	0	15	15	
石川 集計			670	770	660	2,100
岐阜	フクユタカ	入札取引	270	430	200	900
		相対・契約栽培取引	400	830	570	1,800
	フクユタカ 集計		670	1,260	770	2,700
	タチナガハ	入札取引	0	0	0	0
		相対・契約栽培取引	45	0	0	45
	タチナガハ 集計		45	0	0	45
	その他	入札取引	0	0	0	0
		相対・契約栽培取引	0	0	15	15
その他 集計		0	0	15	15	
岐阜 集計			715	1,260	785	2,760

道府県	銘柄	取引方式	期別			合計
			11～2月	3～5月	6月～	
静岡	フクユタカ	入札取引	0	0	0	0
		相対・契約栽培取引	20	130	12	162
	フクユタカ 集計		20	130	12	162
静岡 集計			20	130	12	162
愛知	フクユタカ	入札取引	620	990	460	2,070
		相対・契約栽培取引	820	1,580	1,050	3,450
	フクユタカ 集計	1,440	2,570	1,510	5,520	
	その他	入札取引	0	0	0	0
		相対・契約栽培取引	0	0	2	2
その他 集計		0	0	2	2	
愛知 集計			1,440	2,570	1,512	5,522
三重	フクユタカ	入札取引	330	530	250	1,110
		相対・契約栽培取引	560	950	710	2,220
	フクユタカ 集計	890	1,480	960	3,330	
	すずおとめ	入札取引	0	0	0	0
		相対・契約栽培取引	0	20	16	36
	すずおとめ 集計		0	20	16	36
	すずかれん	入札取引	0	0	0	0
		相対・契約栽培取引	0	0	0	0
すずかれん 集計		0	0	0	0	
三重 集計			890	1,500	976	3,366
福井	里のほほえみ	入札取引	160	270	137	567
		相対・契約栽培取引	250	320	323	893
	里のほほえみ 集計	410	590	460	1,460	
	エンレイ	入札取引	10	10	20	40
		相対・契約栽培取引	40	50	50	140
	エンレイ 集計	50	60	70	180	
	あやこがね	入札取引	0	0	0	0
		相対・契約栽培取引	0	0	21	21
	あやこがね 集計		0	0	21	21
	オオツル	入札取引	0	0	0	0
相対・契約栽培取引		0	0	6	6	
オオツル 集計		0	0	6	6	
福井 集計			460	650	557	1,667
滋賀	フクユタカ	入札取引	270	440	210	920
		相対・契約栽培取引	520	640	560	1,720
	フクユタカ 集計	790	1,080	770	2,640	
	ことゆたか	入札取引	240	380	180	800
		相対・契約栽培取引	450	590	350	1,390
	ことゆたか 集計	690	970	530	2,190	
	オオツル	入札取引	150	240	120	510
		相対・契約栽培取引	190	480	350	1,020
	オオツル 集計	340	720	470	1,530	
	タマホマレ	入札取引	60	100	50	210
		相対・契約栽培取引	90	180	150	420
	タマホマレ 集計	150	280	200	630	
	エンレイ	入札取引	0	0	0	0
		相対・契約栽培取引	20	20	2	42
	エンレイ 集計	20	20	2	42	
	その他	入札取引	0	0	0	0
		相対・契約栽培取引	0	0	120	120
その他 集計		0	0	120	120	
滋賀 集計			1,990	3,070	2,092	7,152

道府県	銘柄	取引方式	期別			合計
			11～2月	3～5月	6月～	
兵庫	サチユタカ	入札取引	0	0	0	0
		相対・契約栽培取引	60	140	70	270
	サチユタカ 集計		60	140	70	270
	夢さよう	入札取引	0	0	0	0
		相対・契約栽培取引	0	70	44	114
	夢さよう 集計		0	70	44	114
	オオツル	入札取引	0	0	0	0
		相対・契約栽培取引	0	0	1	1
	オオツル 集計		0	0	1	1
	こがねさやか	入札取引	0	0	0	0
		相対・契約栽培取引	0	90	126	216
	こがねさやか 集計		0	90	126	216
	その他	入札取引	0	0	0	0
相対・契約栽培取引		0	0	63	63	
その他 集計		0	0	63	63	
兵庫 集計			60	300	304	664
奈良	サチユタカ	入札取引	0	0	0	0
		相対・契約栽培取引	0	20	24	44
	サチユタカ 集計		0	20	24	44
	あやみどり	入札取引	0	0	0	0
		相対・契約栽培取引	0	0	0	0
あやみどり 集計		0	0	0	0	
奈良 集計			0	20	24	44
鳥取	サチユタカ	入札取引	70	110	58	238
		相対・契約栽培取引	110	140	166	416
	サチユタカ 集計		180	250	223	653
	タマホマレ	入札取引	0	0	0	0
		相対・契約栽培取引	0	40	19	59
	タマホマレ 集計		0	40	19	59
	すずこがね	入札取引	0	0	0	0
		相対・契約栽培取引	0	0	6	6
	すずこがね 集計		0	0	6	6
	エンレイ	入札取引	0	0	0	0
		相対・契約栽培取引	0	0	0	0
	エンレイ 集計		0	0	0	0
	その他	入札取引	0	0	0	0
相対・契約栽培取引		0	17	0	17	
その他 集計		0	17	0	17	
鳥取 集計			180	307	249	736
島根	サチユタカ	入札取引	30	40	30	100
		相対・契約栽培取引	100	110	125	335
	サチユタカ 集計		130	150	155	435
	タマホマレ	入札取引	10	10	21	41
		相対・契約栽培取引	20	30	35	85
	タマホマレ 集計		30	40	56	126
	フクユタカ	入札取引	0	0	0	0
		相対・契約栽培取引	0	20	69	89
	フクユタカ 集計		0	20	69	89
	ナカセンナリ	入札取引	0	0	0	0
		相対・契約栽培取引	10	10	22	42
	ナカセンナリ 集計		10	10	22	42
	その他	入札取引	0	0	0	0
相対・契約栽培取引		0	10	2	12	
その他 集計		0	10	2	12	
島根 集計			170	230	303	703

道府県	銘柄	取引方式	期別			合計
			11～2月	3～5月	6月～	
岡山	トヨシロメ	入札取引	0	0	0	0
		相対・契約栽培取引	30	65	4	99
	トヨシロメ 集計		30	65	4	99
	サチユタカ	入札取引	0	0	0	0
		相対・契約栽培取引	10	20	13	43
	サチユタカ 集計		10	20	13	43
	タマホマレ	入札取引	0	0	0	0
		相対・契約栽培取引	0	19	0	19
タマホマレ 集計		0	19	0	19	
フクユタカ	入札取引	0	0	0	0	
	相対・契約栽培取引	0	0	2	2	
フクユタカ 集計		0	0	2	2	
岡山 集計			40	104	19	163
広島	サチユタカ	入札取引	0	0	0	0
		相対・契約栽培取引	30	80	94	204
	サチユタカ 集計		30	80	94	204
	あきまる	入札取引	0	0	0	0
相対・契約栽培取引		20	0	28	48	
あきまる 集計		20	0	28	48	
広島 集計			50	80	122	252
山口	サチユタカ	入札取引	70	120	74	264
		相対・契約栽培取引	160	170	198	528
	サチユタカ 集計		230	290	272	792
	フクユタカ	入札取引	10	10	20	40
相対・契約栽培取引		0	120	2	122	
フクユタカ 集計		10	130	22	162	
山口 集計			240	420	294	954
香川	フクユタカ	入札取引	0	0	0	0
		相対・契約栽培取引	0	20	3	23
	フクユタカ 集計		0	20	3	23
	その他	入札取引	0	0	0	0
相対・契約栽培取引		0	0	0	0	
その他 集計		0	0	0	0	
香川 集計			0	20	3	23
愛媛	フクユタカ	入札取引	20	30	30	80
		相対・契約栽培取引	0	300	4	304
	フクユタカ 集計		20	330	34	384
	サチユタカ	入札取引	0	0	0	0
		相対・契約栽培取引	0	0	2	2
	サチユタカ 集計		0	0	2	2
その他	入札取引	0	0	0	0	
	相対・契約栽培取引	0	20	4	24	
その他 集計		0	20	4	24	
愛媛 集計			20	350	40	410
高知	フクユタカ	入札取引	0	0	0	0
		相対・契約栽培取引	20	10	9	39
フクユタカ 集計		20	10	9	39	
高知 集計			20	10	9	39

道府県	銘柄	取引方式	期別			合計
			11～2月	3～5月	6月～	
福岡	フクユタカ	入札取引	1,490	2,380	1,100	4,970
		相対・契約栽培取引	2,290	2,920	4,015	9,225
	フクユタカ 集計		3,780	5,300	5,115	14,195
	すずおとめ	入札取引	0	0	0	0
		相対・契約栽培取引	0	100	40	140
	すずおとめ 集計		0	100	40	140
	むらゆたか	入札取引	0	0	0	0
		相対・契約栽培取引	0	0	21	21
	むらゆたか 集計		0	0	21	21
キヨミドリ	入札取引	0	0	0	0	
	相対・契約栽培取引	0	0	10	10	
キヨミドリ 集計		0	0	10	10	
福岡 集計			3,780	5,400	5,185	14,365
佐賀	フクユタカ	入札取引	1,310	2,100	982	4,392
		相対・契約栽培取引	2,400	2,790	3,594	8,784
	フクユタカ 集計		3,710	4,890	4,576	13,176
	むらゆたか	入札取引	190	310	160	660
		相対・契約栽培取引	180	840	300	1,320
むらゆたか 集計		370	1,150	460	1,980	
佐賀 集計			4,080	6,040	5,036	15,156
長崎	フクユタカ	入札取引	0	0	0	0
		相対・契約栽培取引	0	260	91	351
	フクユタカ 集計		0	260	91	351
長崎 集計			0	260	91	351
熊本	フクユタカ	入札取引	320	510	241	1,071
		相対・契約栽培取引	400	690	723	1,813
	フクユタカ 集計		720	1,200	964	2,884
	すずおとめ	入札取引	0	0	0	0
		相対・契約栽培取引	0	0	27	27
	すずおとめ 集計		0	0	27	27
	むらゆたか	入札取引	0	0	0	0
		相対・契約栽培取引	0	20	4	24
	むらゆたか 集計		0	20	4	24
すずかれん	入札取引	0	0	0	0	
	相対・契約栽培取引	0	0	8	8	
すずかれん 集計		0	0	8	8	
熊本 集計			720	1,220	1,003	2,943
大分	フクユタカ	入札取引	130	210	118	458
		相対・契約栽培取引	210	310	252	772
	フクユタカ 集計		340	520	370	1,230
	すずおとめ	入札取引	0	0	0	0
		相対・契約栽培取引	0	36	0	36
すずおとめ 集計		0	36	0	36	
大分 集計			340	556	370	1,266
宮崎	フクユタカ	入札取引	0	0	0	0
		相対・契約栽培取引	50	150	54	254
	フクユタカ 集計		50	150	54	254
宮崎 集計			50	150	54	254
鹿児島	フクユタカ	入札取引	0	0	0	0
		相対・契約栽培取引	80	140	79	299
	フクユタカ 集計		80	140	79	299
	すずおとめ	入札取引	0	0	0	0
		相対・契約栽培取引	0	18	0	18
すずおとめ 集計		0	18	0	18	
鹿児島 集計			80	158	79	317
全国 合計			51,789	82,170	51,541	185,500

※ 数量は1t単位でラウンド処理しているため、合計が一致しないことがある。

## 平成27年産大豆の集荷・販売計画（概要・速報）

### 1. 作成方法

#### (1) 集荷計画

本会が例年実施している10月末時点の集荷見込み調査にもとづき、地域別・銘柄別の集荷計画を作成した。

#### (2) 販売計画

- ア. 集荷計画数量及び播種前契約数量にもとづき、計画的な販売と円滑な受渡を目的として作成した。
- イ. 入札取引数量は、国産大豆の生産計画及び集荷・販売計画作成要領の取扱いについて(平成19年3月30日付け18生産第9424号 農林水産省生産局農産振興課長通知)及び(公財)日本特産農産物協会の業務規程に基づき、県別・銘柄別に集荷計画数量の1/3を目標として作成した。

### 2. 集荷計画

- (1) 全国の集荷計画は、5,462トンで、26年産対比111%となっている。
- (2) 北海道・東日本については、天候の影響を受けた地域があり計画を多少下回る見通しである。一方、九州については、播種期の遅れや、梅雨明け以降の天候不順の影響から計画より下回る見込みとなっている。
- (3) 対象の13道県組合における前年産集荷実績と比較すると増加は7道県組合、減少は6県組合となっている。

#### 【集荷計画数量】

単位：トン・%

地 区	27年産 集荷計画 ①	26年産 集荷実績 ②	27年産 生産計画 ③	26年産 対比 ④=①÷②
北海道	3,623	3,302	4,033	110%
県 産	1,839	1,639	2,097	112%
合 計	5,462	4,941	6,130	111%

### 3. 主要品種の動向（主要6品種）

単位：トン・%

品種名	25年産 集荷実績 ①	26年産 集荷実績 ②	27年産 集荷計画 ③	25年産 対比 ④=③÷①	26年産 対比 ⑤=③÷②
とよまさり	1,419	1,954	2,220	156%	114%
ユキシズカ	639	898	1,000	156%	111%
スズマル	130	215	210	162%	98%
フクユタカ	454	476	496	109%	104%
里のほほえみ	84	208	440	524%	212%
納豆小粒	279	255	260	93%	102%

### 4. 販売計画

集荷予定数量（トン）	取引方式	販売予定数量（トン）
5,462	入札取引	1,810（33%）
	相対・契約栽培取引	3,652（67%）
	合計	5,462（100%）

平成27年産大豆集荷・販売計画

[団体名：全国主食集荷協同組合連合会]

1 集荷・販売計画総括表

(単位：トン)

集荷 予定数量	販売予定数量				
	取引方式	期別			
		11～2月	3～5月	6～10月	計
5,462	入札取引	840	950	20	1,810
	相対・契約栽培取引	791	2,061	800	3,652
	計	1,631	3,011	820	5,462

## 2. 集荷計画

(単位：トン)

道府県	銘 柄	集荷予定数量
北海道	とよまさり	2,220
	ユキシズカ	1,000
	スズマル	210
	大袖振	80
	音更大袖振	70
	大袖の舞	29
	スズヒメ	13
	つるの子	1
	計	3,623
青森県	おおすず	30
	計	30
秋田県	リュウホウ	170
	計	170
茨城県	タチナガハ	200
	ハタユタカ	130
	納豆小粒	250
	その他	90
計	670	
栃木県	里のほほえみ	440
	計	440
新潟県	エンレイ	3
	計	3
滋賀県	フクユタカ	57
	オオツル	20
	タマホマレ	10
	計	87
福岡県	フクユタカ	170
	計	170
佐賀県	フクユタカ	130
	計	130
熊本県	フクユタカ	19
	計	19
大分県	フクユタカ	120
	計	120
合 計		5,462

3 販売計画

(1) 道府県別・銘柄別・取引方式別・時期別販売予定数量

(単位：トン)

道府県	銘柄	取引方式	期 別			
			11～2月	3～5月	6～10月	計
北海道	とよまさり	入札取引	350	400		750
		相対・契約栽培取引	600	700	170	1,470
		計	950	1,100	170	2,220
	ユキシズカ	入札取引	300	300		600
		相対・契約栽培取引	50	50	300	400
		計	350	350	300	1,000
	スズマル	入札取引	50	50		100
		相対・契約栽培取引		110		110
		計	50	160		210
	大袖振	入札取引				
		相対・契約栽培取引		80		80
		計		80		80
	音更大袖振	入札取引				
		相対・契約栽培取引		70		70
計			70		70	
大袖の舞	入札取引					
	相対・契約栽培取引		29		29	
	計		29		29	
スズヒメ	入札取引					
	相対・契約栽培取引		13		13	
	計		13		13	
つるの子	入札取引					
	相対・契約栽培取引	1			1	
	計	1			1	
青森県	おおすず	入札取引	10	10		20
		相対・契約栽培取引		10		10
		計	10	20		30
秋田県	リュウホウ	入札取引	20	30		50
		相対・契約栽培取引		120		120
		計	20	150		170
茨城県	タチナガハ	入札取引	20	20		40
		相対・契約栽培取引	30	60	70	160
		計	50	80	70	200
	ハタユタカ	入札取引				
		相対・契約栽培取引		130		130
		計		130		130
	納豆小粒	入札取引	20	20		40
		相対・契約栽培取引		100	110	210
計		20	120	110	250	
その他	入札取引	20	20		40	
	相対・契約栽培取引		50		50	
	計	20	70		90	
栃木県	里のほほえみ	入札取引	20	20	20	60
		相対・契約栽培取引	80	150	150	380
		計	100	170	170	440
新潟県	エンレイ	入札取引				
		相対・契約栽培取引		3		3
		計		3		3

(単位：トン)

道府県	銘柄	取引方式	期 別			
			11～2月	3～5月	6～10月	計
滋賀県	フクユタカ	入札取引				
		相対・契約栽培取引	20	37		57
		計	20	37		57
	オオツル	入札取引				
		相対・契約栽培取引		20		20
		計		20		20
	タマホマレ	入札取引				
		相対・契約栽培取引	10			10
		計	10			10
福岡県	フクユタカ	入札取引	20	20		40
		相対・契約栽培取引		130		130
		計	20	150		170
佐賀県	フクユタカ	入札取引	10	30		40
		相対・契約栽培取引		90		90
		計	10	120		130
熊本県	フクユタカ	入札取引				
		相対・契約栽培取引		19		19
		計		19		19
大分県	フクユタカ	入札取引		30		30
		相対・契約栽培取引		90		90
		計		120		120

### 3 平成 27 年産大豆入札販売計画

大豆入札販売計画は、当協会が前記 2 の大豆集荷・販売計画に基づいて入札取引関係部分を整理し、平成 27 年 11 月に買い手登録者に通知したもので、その内容は以下のとおりである。

#### 1 総括(売り手別計画の計)

(1) 販売予定総数量、入札販売予定数量及びその割合

単位:トン、%

販売予定総数量	入札販売予定数量	入札販売予定数量の割合
190,962	63,644	33%

(2) 期別入札販売予定数量及び期別割合

期別	入札販売予定数量	期別割合
11～2月	19,760	31%
3～5月	30,360	48%
6～10月	13,524	21%
計	63,644	100%

#### 2 売り手別計画

(1) 全国農業協同組合連合会(全農)

ア 販売予定総数量、入札販売予定数量及びその割合

販売予定総数量	入札販売予定数量	入札販売予定数量の割合
185,500	61,800	33%

注: 100トン単位でのラウンド処理のため、期別、産地品種銘柄等別の計と一致しない部分がある。

イ 期別入札販売予定数量及び期別割合

期別	入札販売予定数量	期別の割合
11～2月	18,920	31%
3～5月	29,410	48%
6～10月	13,504	22%
計	61,834	100%

(2) 全国主食集荷協同組合連合会(全集連)

ア 販売予定総数量、入札販売予定数量及びその割合

販売予定総数量	入札販売予定数量	入札販売予定数量の割合
5,462	1,810	33%

イ 期別入札販売予定数量及び期別割合

期別	入札販売予定数量	期別の割合
11～2月	840	46%
3～5月	950	52%
6～10月	20	1%
計	1,810	100%

注: 大豆の入札取引に係る業務規程第4条第1項及び第11条第2項の規定に基づき、売り手の集荷・販売計画から、販売予定総数量に占める入札販売予定数量の割合、期別の入札販売予定数量等を整理して示した。

### 3 産地品種銘柄等別計画

単位:トン

売り手		全農			全集連			売り手計		
産地	品種	販売予定 総数量	入札販売 予定数量	割合	販売予定 総数量	入札販売 予定数量	割合	販売予定 総数量	入札販売 予定数量	割合
北海道	音更大袖振	1,086	362	33.3%				1,086	362	33.3%
	とよまさり	42,402	14,252	33.6%	2,220	750	33.8%	44,622	15,002	33.6%
	スズマル	3,097	1,032	33.3%				3,097	1,032	33.3%
	ユキシズカ	9,278	3,093	33.3%	1,000	600	60.0%	10,278	3,693	35.9%
	秋田	658	219	33.3%				658	219	33.3%
	ハヤヒカリ	642	214	33.3%				642	214	33.3%
青森	おおすず	5,237	1,966	37.5%			5,237	1,966	37.5%	
岩手	ナンブシロメ	900	300	33.3%				900	300	33.3%
	リュウホウ	2,100	800	38.1%				2,100	800	38.1%
宮城	ミヤギシロメ	5,937	1,979	33.3%				5,937	1,979	33.3%
	タンレイ	4,123	1,374	33.3%				4,123	1,374	33.3%
	タチナガハ	5,679	1,893	33.3%				5,679	1,893	33.3%
秋田	リュウホウ	8,542	3,247	38.0%			8,542	3,247	38.0%	
山形	里のほほえみ	1,914	718	37.5%				1,914	718	37.5%
	リュウホウ	564	188	33.3%				564	188	33.3%
	エンレイ	2,232	844	37.8%				2,232	844	37.8%
福島	タチナガハ	900	300	33.3%			900	300	33.3%	
茨城	タチナガハ	2,993	998	33.3%				2,993	998	33.3%
	納豆小粒	1,053	351	33.3%				1,053	351	33.3%
栃木	里のほほえみ	4,292	1,618	37.7%			4,292	1,618	37.7%	
新潟	エンレイ	6,998	2,643	37.8%			6,998	2,643	37.8%	
富山	エンレイ	5,600	2,117	37.8%				5,600	2,117	37.8%
	シュウレイ	1,280	477	37.2%				1,280	477	37.2%
石川	里のほほえみ	1,170	420	35.9%				1,170	420	35.9%
	エンレイ	807	299	37.1%				807	299	37.1%
福井	里のほほえみ	1,460	567	38.8%			1,460	567	38.8%	
長野	ナカセンナリ	1,710	570	33.3%			1,710	570	33.3%	
岐阜	フクユタカ	2,700	900	33.3%			2,700	900	33.3%	
愛知	フクユタカ	5,520	2,070	37.5%			5,520	2,070	37.5%	
三重	フクユタカ	3,330	1,110	33.3%			3,330	1,110	33.3%	
滋賀	オオツル	1,530	510	33.3%				1,530	510	33.3%
	タマホマレ	630	210	33.3%				630	210	33.3%
	ことゆたか	2,190	800	36.5%				2,190	800	36.5%
	フクユタカ	2,640	920	34.8%				2,640	920	34.8%
鳥取	サチユタカ	653	238	36.4%			653	238	36.4%	
山口	サチユタカ	792	264	33.3%			792	264	33.3%	
福岡	フクユタカ	14,195	4,970	35.0%			14,195	4,970	35.0%	
佐賀	むらゆたか	1,980	660	33.3%			1,980	660	33.3%	
	フクユタカ	13,176	4,392	33.3%			13,176	4,392	33.3%	
熊本	フクユタカ	2,884	1,071	37.1%			2,884	1,071	37.1%	
大分	フクユタカ	1,230	458	37.2%			1,230	458	37.2%	
売り手500トン以上銘柄計		176,106	61,413	34.9%	3,220	1,350	41.9%	179,326	62,763	35.0%
その他銘柄		9,394	421	4.5%	2,242	460	20.5%	11,636	881	7.6%
計		185,500	61,834	33.3%	5,462	1,810	33.1%	190,962	63,644	33.3%

注：大豆の入札取引に係る業務規程第4条第1項及び第11条第2項の規定に基づき、売り手の集荷・販売計画から、売り手ごとの販売予定数量が500トン以上の産地品種銘柄を主要産地品種銘柄等とし、産地品種銘柄等別の入札販売予定数量等を整理して示した。

## 4 平成 27 年産大豆落札結果集計表

平成 27 年産大豆入札取引の結果を、以下の方法により集計・作表した。

### ○年産集計

平成 27 年産大豆に係る全入札取引を通じた集計値で、集計の区分及び表示項目は以下のとおりである。

- ・産地、粒区分、品種銘柄別の上場数量、落札数量及び平均落札価格に関し、普通大豆、特定加工用大豆及びその合計の別に集計して掲載。なお、平均落札価格は、落札ロットごとの落札金額（落札価格×落札数量）の合計値を落札数量の合計値で除して求めた加重平均値。
- ・普通大豆の産地、粒区分、品種銘柄別の上場数量、落札数量及び平均落札価格並びに各区分の等級別比率を集計して掲載。なお、品種群銘柄「北海道とよまさり」の構成品種別内訳は別表として表示。
- ・特定加工用大豆の産地、粒区分、品種銘柄別の上場数量、落札数量及び平均落札価格を集計して掲載（品種群銘柄「北海道とよまさり」の扱いは普通大豆と同様）。

### ○月次集計

平成 27 年産大豆に係る入札取引実施月ごとの集計値（入札を月に複数回実施した場合はその集計値）で、入札取引が行われた各月の月末に公表した資料を再編・整理したものである。

なお、この集計においては、農産物規格規程の粒の大きさの基準に合致しないため産地品種銘柄に該当しないもの等は、「その他」にまとめて集計して掲載している。

集計の区分及び表示項目は以下のとおりである。

- ・普通大豆の産地、粒区分、品種銘柄別の上場数量、落札数量及び平均落札価格を集計して掲載するとともに、当該区分ごとの等級別比率も併せて掲載。なお、品種群銘柄「北海道とよまさり」の構成品種別内訳は別途集計して表示。また、等級別比率は、ラウンド処理の関係で合計欄の値が 100%にならない場合がある。
- ・特定加工用大豆の産地、粒区分、品種銘柄別の上場数量、落札数量及び平均落札価格を集計して掲載（品種群銘柄「北海道とよまさり」の扱いは普通大豆と同様）。

### ○取引指標価格

取引指標価格は、入札取引があった各月の入札実績等に基づき、産地、粒区分、品種銘柄、等級別に算出された価格で、翌月の入札取引以外の方法（契約栽培取引及び相対取引）による取引の売買価格を設定する際の参考に供するた

め、各月の月末に買い手に対し提示されているものである。

なお、当該月に落札実績がない産地・粒・品種銘柄・等級の区分については、落札実績のある直近月の取引指標価格が当該月を付して表示される。また、取引指標価格算出に係る落札数量も併せて表示される。

集計の区分及び表示項目は以下のとおりである。

・月別、産地、粒区分、品種銘柄、等級別の価格並びに当該価格算出に係る落札数量及び算出月

#### ○その他（留意事項）

各集計を通じ、落札価格は 60kg 当たり包装代を含み、消費税及び地方消費税等を含まない産地倉庫戸前渡し価格（倉庫からの引取運賃・ユーザーへの配送経費等は含まない価格）である。

品種群銘柄「北海道とよまさり」の構成品種別内訳に関する集計のうち、ユキホマレとあるのは、ユキホマレ及びユキホマレRである。

次ページ以降に、以上の方法により集計・整理した落札結果集計表を示す。

## (1) 年産集計

## (1)-1 産地品種銘柄粒区分別上場数量・落札数量・平均落札価格(年産計)

産地	粒別	品種銘柄	上場数量(俵・60Kg)			落札数量(俵・60Kg)			平均落札価格(円/俵・60Kg)		
			普通大豆	特定加工用大豆	合計	普通大豆	特定加工用大豆	合計	普通大豆	特定加工用大豆	合計
北海道	大粒	音更大袖振	5,543.0	18.0	5,561.0	4,275.0	18.0	4,293.0	12,619	8,550	12,602
	中粒	音更大袖振	28.5	551.5	580.0		386.5	386.5		8,635	8,635
	小粒	音更大袖振	4.0	1.0	5.0		1.0	1.0		8,550	8,550
	大粒	とよまさり	189,726.5	17,728.0	207,454.5	179,807.0	14,868.0	194,675.0	10,085	9,345	10,028
	大粒	[とよまさりリヨムスメ]	12,397.0	2,143.0	14,540.0	9,972.0	1,320.0	11,292.0	10,561	10,460	10,549
	大粒	[とよまさりリヨコマチ]	3,010.0	552.0	3,562.0	3,010.0	330.0	3,340.0	11,253	9,950	11,124
	大粒	[とよまさりリヨホマレ]	1,155.0	330.0	1,485.0	165.0	330.0	495.0	9,300	9,140	9,193
	大粒	[とよまさりユキホマレ]	152,275.5	13,713.0	165,988.5	148,774.0	12,228.0	161,002.0	10,089	9,191	10,021
	大粒	[とよまさりヨハルカ]	5,346.5		5,346.5	4,670.5		4,670.5	9,701		9,701
	大粒	[とよまさりとよみづき]	15,542.5	990.0	16,532.5	13,215.5	660.0	13,875.5	9,554	9,763	9,564
	中粒	とよまさり	48,298.5	5,132.0	53,430.5	34,814.5	2,475.0	37,289.5	8,980	8,705	8,962
	中粒	[とよまさりリヨムスメ]	2,682.5	495.0	3,177.5	1,947.5		1,947.5	9,115		9,115
	中粒	[とよまさりリヨコマチ]	1,980.0	1,098.0	3,078.0	330.0	165.0	495.0	9,285	9,030	9,200
	中粒	[とよまさりユキホマレ]	36,079.5	3,330.0	39,409.5	30,373.0	2,145.0	32,518.0	8,982	8,714	8,965
	中粒	[とよまさりとよみづき]	7,556.5	209.0	7,765.5	2,164.0	165.0	2,329.0	8,776	8,260	8,739
	小粒	とよまさり	35.0	3,051.0	3,086.0						
	小粒	[とよまさりリヨムスメ]		658.0	658.0						
	小粒	[とよまさりユキホマレ]		2,175.0	2,175.0						
	小粒	[とよまさりとよみづき]	35.0	218.0	253.0						
	中粒	ハヤヒカリ	5,940.0		5,940.0	2,310.0		2,310.0	8,599		8,599
	小粒	スズマル	11,089.0	990.0	12,079.0	7,425.0		7,425.0	10,173		10,173
	極小粒	スズマル	1,485.0	3,135.0	4,620.0	330.0		330.0	9,610		9,610
	小粒	ユキシズカ	61,296.0	3,585.0	64,881.0	15,345.0		15,345.0	7,675		7,675
	極小粒	ユキシズカ	7,716.0	2,428.0	10,144.0	1,144.0	495.0	1,639.0	7,511	7,887	7,624
	中粒	秋田	4,127.0		4,127.0	3,471.0		3,471.0	10,059		10,059
		その他	495.0	660.0	1,155.0						
(小粒)	スズマル(小粒)	495.0		495.0							
(小粒)	ユキシズカ(小粒)		660.0	660.0							
青森	大粒	おおすず	29,170.0	5,445.0	34,615.0	21,780.0	1,815.0	23,595.0	9,034	8,420	8,987
	中粒	おおすず	45.5	2,145.0	2,190.5		330.0	330.0		8,120	8,120
	小粒	おおすず		330.0	330.0						
	中粒	オクシロメ	990.0		990.0						
	小粒	オクシロメ	165.0		165.0	165.0		165.0	8,160		8,160
岩手	大粒	ナンブシロメ	2,805.0	87.5	2,892.5	660.0		660.0	8,825		8,825
	中粒	ナンブシロメ	1,751.0	825.0	2,576.0	660.0	495.0	1,155.0	8,650	8,200	8,457
	小粒	ナンブシロメ	1,232.0	252.0	1,484.0	165.0	165.0	330.0	7,800	8,300	8,050
	大粒	リュウホウ	17,985.0	660.0	18,645.0	6,270.0	330.0	6,600.0	8,804	8,200	8,774
	中粒	リュウホウ	165.0	165.0	330.0						
	小粒	リュウホウ	330.0		330.0						
	大粒	シュウリュウ	990.0		990.0	990.0		990.0	8,900		8,900
宮城	大粒	ミヤギシロメ	8,003.0	1,567.5	9,570.5	7,508.0	770.5	8,278.5	9,093	8,482	9,036
	中粒	ミヤギシロメ	15,819.0	3,207.0	19,026.0	9,947.5	3,061.5	13,009.0	8,610	8,388	8,557
	中粒	[ミヤギシロメ]	2,957.0	1,285.0	4,242.0	1,886.5	1,139.5	3,026.0	8,410	8,240	8,346
	中粒	[ミヤギシロメ大]	12,862.0	1,922.0	14,784.0	8,061.0	1,922.0	9,983.0	8,656	8,476	8,622
	小粒	ミヤギシロメ	47.5	595.5	643.0	42.0	420.5	462.5	8,950	7,949	8,040
	大粒	タンレイ	15,459.0	2,830.5	18,289.5	15,459.0	2,751.5	18,210.5	9,081	8,356	8,971
	中粒	タンレイ	2,198.0	1,453.5	3,651.5	2,198.0	1,365.0	3,563.0	8,462	8,276	8,391
	小粒	タンレイ	130.0	415.0	545.0	130.0	375.0	505.0	8,156	7,994	8,035
	大粒	タチナガハ	29,865.0	5,775.0	35,640.0	12,540.0	3,135.0	15,675.0	8,529	8,188	8,461
	中粒	タチナガハ	165.0	330.0	495.0		165.0	165.0		8,150	8,150
	小粒	タチナガハ	5.5	165.0	170.5		165.0	165.0		7,220	7,220
	大粒	あきみやび	371.0	2,145.0	2,516.0	165.0		165.0	8,900		8,900
	中粒	あきみやび	57.0		57.0						
	中粒	その他	0.5		0.5						
	秋田	大粒	リュウホウ	48,675.0	4,125.0	52,800.0	18,645.0	825.0	19,470.0	8,613	8,500
中粒	リュウホウ	660.0	4,785.0	5,445.0							
小粒	リュウホウ		495.0	495.0		495.0	495.0		8,000	8,000	
山形	大粒	里のほほえみ	10,890.0	3,465.0	14,355.0	7,920.0	495.0	8,415.0	8,944	8,437	8,914
	大粒	リュウホウ	1,980.0		1,980.0	1,485.0		1,485.0	8,940		8,940
	中粒	リュウホウ	1,485.0	165.0	1,650.0	1,320.0		1,320.0	9,419		9,419
	小粒	リュウホウ		495.0	495.0		330.0	330.0		7,300	7,300
	大粒	エンレイ	13,860.0	1,485.0	15,345.0	9,075.0	1,155.0	10,230.0	8,784	8,794	8,785
	中粒	エンレイ	2,310.0	495.0	2,805.0	2,145.0	165.0	2,310.0	9,402	8,620	9,346
小粒	エンレイ		2,145.0	2,145.0							
福島	大粒	タチナガハ	5,610.0	330.0	5,940.0	495.0		495.0	8,433		8,433
	大粒	あやこがね	3,630.0	165.0	3,795.0						

産地	粒別	品種銘柄	上場数量(俵・60Kg)			落札数量(俵・60Kg)			平均落札価格(円/俵・60Kg)		
			普通大豆	特定加工用大豆	合計	普通大豆	特定加工用大豆	合計	普通大豆	特定加工用大豆	合計
茨城	大粒	タチナガハ	15,195.0	1,975.0	17,170.0	6,930.0	660.0	7,590.0	8,560	8,250	8,533
	中粒	タチナガハ	509.5	660.0	1,169.5						
	小粒	納豆小粒	2,402.5	320.5	2,723.0	2,402.5	320.5	2,723.0	13,954	10,169	13,509
	極小粒	納豆小粒	91.0		91.0	91.0		91.0	13,510		13,510
	(小粒)	納豆小粒	1,764.5	547.5	2,312.0	1,599.5	182.5	1,782.0	11,586	9,093	11,331
栃木 群馬	大粒	里のほほえみ	20,983.0	2,529.5	23,512.5	14,383.0	1,155.0	15,538.0	9,102	8,357	9,046
	大粒	タチナガハ	39.5	58.5	98.0	39.5	58.5	98.0	9,220	8,420	8,742
	中粒	タチナガハ	24.0	42.5	66.5	24.0	42.5	66.5	9,220	8,420	8,709
	小粒	タチナガハ	0.5	0.5	1.0	0.5	0.5	1.0	9,220	8,420	8,820
	大粒	ハタユタカ	264.5	27.0	291.5	264.5	27.0	291.5	9,220	8,420	9,146
	中粒	ハタユタカ	1.5	27.0	28.5	1.5	27.0	28.5	9,220	8,420	8,462
千葉	大粒	サチユタカ	990.0		990.0	825.0		825.0	9,756		9,756
	大粒	フクユタカ	985.0		985.0	985.0		985.0	9,362		9,362
	中粒	フクユタカ	165.0		165.0	165.0		165.0	8,810		8,810
新潟	大粒	エンレイ	28,380.0	13,860.0	42,240.0	28,380.0	12,375.0	40,755.0	9,220	8,940	9,135
	中粒	エンレイ	1,155.0	3,795.0	4,950.0	825.0	3,465.0	4,290.0	8,388	8,655	8,603
	小粒	エンレイ		1,320.0	1,320.0						
	大粒	あやこがね	660.0	330.0	990.0	660.0		660.0	8,220		8,220
富山	大粒	エンレイ	9,885.0	22,742.5	32,627.5	9,720.0	21,257.5	30,977.5	9,811	9,508	9,603
	中粒	エンレイ	738.5	6,368.5	7,107.0	243.5	6,038.5	6,282.0	9,444	9,320	9,325
	小粒	エンレイ	330.0	2,310.0	2,640.0	330.0	1,980.0	2,310.0	7,650	8,138	8,069
	大粒	シュウレイ	6,765.0	2,475.0	9,240.0	6,765.0	2,475.0	9,240.0	9,228	8,603	9,061
石川	中粒	シュウレイ		330.0	330.0		165.0	165.0		8,270	8,270
	大粒	里のほほえみ	6,066.5	3,873.5	9,940.0	5,406.5	3,575.5	8,982.0	9,232	9,231	9,231
	中粒	里のほほえみ		46.5	46.5		24.0	24.0		10,570	10,570
	小粒	里のほほえみ		9.5	9.5						
	大粒	エンレイ	2,803.0	2,214.0	5,017.0	2,640.0	2,214.0	4,854.0	9,006	9,322	9,150
	中粒	エンレイ	164.5	627.0	791.5	164.5	462.0	626.5	8,210	9,561	9,207
福井	小粒	エンレイ		46.5	46.5		46.5	46.5		8,130	8,130
	大粒	里のほほえみ	9,589.0	2,475.0	12,064.0	8,434.0	2,475.0	10,909.0	9,891	10,222	9,966
	中粒	里のほほえみ		252.0	252.0		165.0	165.0		8,120	8,120
	小粒	里のほほえみ		78.0	78.0						
	大粒	エンレイ	119.5	493.0	612.5	119.5	438.5	558.0	8,350	10,280	9,866
	中粒	エンレイ	45.5	310.0	355.5	45.5	257.0	302.5	8,350	10,327	10,030
長野	小粒	エンレイ		57.5	57.5						
	大粒	ナカセンナリ	4,375.0		4,375.0	3,135.0		3,135.0	9,552		9,552
	中粒	ナカセンナリ	5,360.0		5,360.0	2,805.0		2,805.0	9,207		9,207
岐阜	小粒	ナカセンナリ		660.0	660.0		495.0	495.0		8,077	8,077
	大粒	フクユタカ	11,219.5		11,219.5	9,899.5		9,899.5	11,476		11,476
	中粒	フクユタカ	2,216.5	129.5	2,346.0	2,216.5		2,216.5	9,760		9,760
静岡	小粒	フクユタカ	93.5	35.5	129.0	93.5		93.5	8,315		8,315
	大粒	フクユタカ		165.0	165.0		165.0	165.0		12,980	12,980
愛知	中粒	フクユタカ		165.0	165.0		165.0	165.0		12,800	12,800
	大粒	フクユタカ	21,285.0	1,485.0	22,770.0	18,480.0	1,155.0	19,635.0	11,365	9,919	11,280
	中粒	フクユタカ	2,310.0	1,279.0	3,589.0	2,310.0	1,279.0	3,589.0	9,869	9,725	9,818
三重	小粒	フクユタカ	1,156.0	1,361.0	2,517.0	826.0	1,196.0	2,022.0	8,561	10,098	9,470
	大粒	フクユタカ	14,190.0		14,190.0	12,210.0		12,210.0	10,972		10,972
	中粒	フクユタカ	1,815.0	660.0	2,475.0	1,815.0	495.0	2,310.0	9,705	9,447	9,649
滋賀	小粒	フクユタカ	165.0	1,155.0	1,320.0	165.0	660.0	825.0	8,500	8,980	8,884
	大粒	オオツル	4,733.0	705.0	5,438.0	3,737.5	165.0	3,902.5	11,209	11,860	11,237
	中粒	オオツル	1,362.0	825.0	2,187.0	1,202.5	330.0	1,532.5	10,415	10,435	10,419
	小粒	オオツル	7.5	126.0	133.5	7.5		7.5	11,390		11,390
	大粒	タマホマレ	1,600.0		1,600.0	1,485.0		1,485.0	9,956		9,956
	中粒	タマホマレ	1,535.0	188.5	1,723.5	1,155.0	188.5	1,343.5	9,256	8,869	9,202
	小粒	タマホマレ		471.5	471.5		306.5	306.5		8,397	8,397
	大粒	ことゆたか	15,466.5	30.5	15,497.0	10,033.5		10,033.5	10,357		10,357
	中粒	ことゆたか	206.5	1,320.0	1,526.5	206.5	990.0	1,196.5	10,525	10,742	10,704
	小粒	ことゆたか	12.0	1,124.5	1,136.5		330.0	330.0		8,390	8,390
	大粒	フクユタカ	10,890.0	991.0	11,881.0	10,890.0	921.0	11,811.0	10,591	9,830	10,531
	中粒	フクユタカ	2,274.5	772.5	3,047.0	1,628.0	729.0	2,357.0	8,693	8,868	8,747
	小粒	フクユタカ	35.5	1,206.5	1,242.0	22.0	990.0	1,012.0	9,360	10,625	10,598
鳥取	大粒	サチユタカ	2,145.0	1,117.5	3,262.5	1,485.0	952.5	2,437.5	10,521	10,676	10,582
	中粒	サチユタカ		165.0	165.0		165.0	165.0		10,170	10,170
	小粒	サチユタカ		5.0	5.0		5.0	5.0		8,550	8,550
山口	大粒	サチユタカ	1,679.5	660.0	2,339.5	1,679.5	660.0	2,339.5	10,870	11,440	11,031
	中粒	サチユタカ	208.5	165.0	373.5	208.5	165.0	373.5	9,757	10,500	10,085
	小粒	サチユタカ	2.0		2.0	2.0		2.0	8,900		8,900
	大粒	フクユタカ	67.0		67.0	67.0		67.0	10,280		10,280
福岡	大粒	フクユタカ	24,853.5	1,153.5	26,007.0	24,853.5	1,153.5	26,007.0	14,056	11,050	13,923

産地	粒別	品種銘柄	上場数量(俵・60Kg)			落札数量(俵・60Kg)			平均落札価格(円/俵・60Kg)		
			普通大豆	特定加工用大豆	合計	普通大豆	特定加工用大豆	合計	普通大豆	特定加工用大豆	合計
(福岡)	中粒	フクユタカ	16,142.5	3,076.0	19,218.5	16,142.5	3,076.0	19,218.5	12,606	11,600	12,445
	小粒	フクユタカ	6,763.5	2,343.0	9,106.5	6,763.5	2,343.0	9,106.5	12,317	11,972	12,228
佐賀	大粒	むらゆたか	4,182.5	660.0	4,842.5	3,222.5	660.0	3,882.5	9,878	9,545	9,821
	中粒	むらゆたか	2,036.5	235.0	2,271.5	2,036.5	235.0	2,271.5	11,927	11,701	11,904
	小粒	むらゆたか	380.0	46.5	426.5	380.0	46.5	426.5	11,999	8,120	11,576
	大粒	フクユタカ	24,026.5	781.0	24,807.5	24,026.5	781.0	24,807.5	14,011	10,527	13,901
	中粒	フクユタカ	21,416.0	1,099.5	22,515.5	21,416.0	1,099.5	22,515.5	13,402	10,249	13,248
	小粒	フクユタカ	5,699.0	729.5	6,428.5	5,699.0	729.5	6,428.5	12,355	9,131	11,989
熊本	大粒	フクユタカ	3,997.0	1,783.0	5,780.0	3,997.0	1,783.0	5,780.0	13,076	11,547	12,604
	中粒	フクユタカ	2,028.5	1,981.0	4,009.5	2,028.5	1,981.0	4,009.5	12,076	12,076	12,076
	小粒	フクユタカ	73.0	1,048.5	1,121.5	73.0	1,048.5	1,121.5	9,620	10,983	10,895
大分	大粒	フクユタカ	2,597.0	974.0	3,571.0	2,597.0	809.0	3,406.0	13,170	13,147	13,165
	中粒	フクユタカ	614.0	1,689.0	2,303.0	614.0	1,689.0	2,303.0	13,392	12,146	12,478
	小粒	フクユタカ	48.5	349.0	397.5	48.5	349.0	397.5	9,010	10,209	10,063
全 国			884,188.0	188,951.0	1,073,139.0	661,793.5	127,240.0	789,033.5	10,288	9,460	10,155

【利用上の注意】

- 産地品種銘柄のほか、品種群銘柄の構成品種別内訳及び農産物規格規程上の産地品種銘柄に該当しない大豆を含む集計である。
- (粒別) 品種名 ..... 粒別及び品種銘柄欄の網掛け表示は、産地品種銘柄に該当する品種の大豆であっても、農産物検査を受検した結果、粒の大きさの関係で農産物規格規程上の産地品種銘柄に該当しなかったものであることを表す。
- |      |           |                                                                                                                                                                  |
|------|-----------|------------------------------------------------------------------------------------------------------------------------------------------------------------------|
|      | その他       | 「その他」は、産地品種銘柄に該当しなかったもの等で、その下行の粒別及び品種銘柄欄における小さいフォントによる表示は内訳である。なお、「(小粒)」は、小粒・極小粒の産地品種銘柄に該当する品種であるが、農産物検査を受検した結果、粒の大きさが小粒の基準より大きいため産地品種銘柄に該当しなかったものの流通上の粒別区分名である。 |
| (小粒) | スズマル(小粒)  |                                                                                                                                                                  |
| (小粒) | ユキシズカ(小粒) |                                                                                                                                                                  |
- |    |             |                                                                            |
|----|-------------|----------------------------------------------------------------------------|
| 大粒 | とよまさり       | 品種群銘柄である北海道「とよまさり」については、粒別区分ごとに産地品種銘柄(品種群全体)の値を示し、その下の行に[ ]書きで構成品種別内訳を示した。 |
| 大粒 | [とよまさりヨムスメ] |                                                                            |
| 大粒 | [とよまさりヨコマチ] |                                                                            |
- |    |           |                                                                                                                                                                           |
|----|-----------|---------------------------------------------------------------------------------------------------------------------------------------------------------------------------|
| 中粒 | ミヤギシロメ    | 宮城の「ミヤギシロメ」は「大粒」の粒の大きさの基準値が一般基準より大きく設定されており、「中粒」の粒別区分内に、通常の「中粒」に該当するものと、これより大きい「大粒」に該当しないものが存在し、流通上、後者を「ミヤギシロメ大」と称している。このため、当該銘柄の「中粒」については、全体の値を示し、その下の行に[ ]書きで両者の内訳を示した。 |
| 中粒 | [ミヤギシロメ]  |                                                                                                                                                                           |
| 中粒 | [ミヤギシロメ大] |                                                                                                                                                                           |
- 平均落札価格は、全入札回における落札ロット別落札金額の総計を落札数量の総計で除して求めた値(落札数量で重みつけた加重平均値)である。

## (1) - 2 産地品種銘柄別上場数量・落札数量・平均落札価格(普通大豆)年産計

注: 品種群銘柄「北海道とよまさり」の構成品種別内訳は、別表により一括して示した。

産地	粒別	品種銘柄	上場数量 (俵・60kg)	落札数量 (俵・60kg)	平均落札価格 (円/俵・60kg)	等級別比率(%)		
						1等	2等	3等
北海道	大粒	音更大袖振	5,543.0	4,275.0	12,619	0.0%	93.7%	6.3%
	中粒	音更大袖振	28.5	-	-	-	-	-
	大粒	とよまさり	189,726.5	179,807.0	10,085	17.9%	38.9%	43.3%
	中粒	とよまさり	48,298.5	34,814.5	8,980	38.8%	18.5%	42.6%
	中粒	ハヤヒカリ	5,940.0	2,310.0	8,599	0.0%	50.0%	50.0%
	小粒	スズマル	11,089.0	7,425.0	10,173	2.2%	77.8%	20.0%
	極小粒	スズマル	1,485.0	330.0	9,610	0.0%	0.0%	100.0%
	小粒	ユキズカ	61,296.0	15,345.0	7,675	44.0%	45.2%	10.8%
	極小粒	ユキズカ	7,716.0	1,144.0	7,511	0.0%	17.1%	82.9%
	中粒	秋田	4,127.0	3,471.0	10,059	0.0%	93.5%	6.5%
		その他	534.0	-	-	-	-	-
青森	大粒	おおすず	29,170.0	21,780.0	9,034	15.9%	48.5%	35.6%
	中粒	おおすず	45.5	-	-	-	-	-
	中粒	オクシロメ	990.0	-	-	-	-	-
		その他	165.0	165.0	8,160	0.0%	100.0%	0.0%
岩手	大粒	ナンブシロメ	2,805.0	660.0	8,825	50.0%	25.0%	25.0%
	中粒	ナンブシロメ	1,751.0	660.0	8,650	0.0%	50.0%	50.0%
	大粒	リュウホウ	17,985.0	6,270.0	8,804	42.1%	39.5%	18.4%
	中粒	リュウホウ	165.0	-	-	-	-	-
	大粒	シュウリュウ	990.0	990.0	8,900	83.3%	0.0%	16.7%
		その他	1,562.0	165.0	7,800	0.0%	0.0%	100.0%
宮城	大粒	ミヤギシロメ	8,003.0	7,508.0	9,093	17.9%	53.4%	28.7%
	中粒	ミヤギシロメ	15,819.0	9,947.5	8,610	8.1%	34.6%	57.3%
	大粒	タンレイ	15,459.0	15,459.0	9,081	22.9%	41.2%	35.9%
	中粒	タンレイ	2,198.0	2,198.0	8,462	3.3%	29.9%	66.8%
	大粒	タチナガハ	29,865.0	12,540.0	8,529	11.8%	42.1%	46.1%
	中粒	タチナガハ	165.0	-	-	-	-	-
	大粒	あきみやび	371.0	165.0	8,900	0.0%	100.0%	0.0%
	中粒	あきみやび	57.0	-	-	-	-	-
	その他	183.5	172.0	8,350	0.0%	16.0%	84.0%	
秋田	大粒	リュウホウ	48,675.0	18,645.0	8,613	10.6%	31.0%	58.4%
	中粒	リュウホウ	660.0	-	-	-	-	-
山形	大粒	里のほほえみ	10,890.0	7,920.0	8,944	0.0%	22.9%	77.1%
	大粒	リュウホウ	1,980.0	1,485.0	8,940	0.0%	44.4%	55.6%
	中粒	リュウホウ	1,485.0	1,320.0	9,419	0.0%	75.0%	25.0%
	大粒	エンレイ	13,860.0	9,075.0	8,784	5.5%	36.4%	58.2%
	中粒	エンレイ	2,310.0	2,145.0	9,402	0.0%	69.2%	30.8%
福島	大粒	タチナガハ	5,610.0	495.0	8,433	66.7%	0.0%	33.3%
	大粒	あやこがね	3,630.0	-	-	-	-	-
茨城	大粒	タチナガハ	15,195.0	6,930.0	8,560	11.9%	42.9%	45.2%
	中粒	タチナガハ	509.5	-	-	-	-	-
	小粒	納豆小粒	2,402.5	2,402.5	13,954	44.8%	30.0%	25.1%
	極小粒	納豆小粒	91.0	91.0	13,510	0.0%	0.0%	100.0%
		その他	1,764.5	1,599.5	11,586	0.0%	39.2%	60.8%
栃木	大粒	里のほほえみ	20,983.0	14,383.0	9,102	51.6%	26.5%	21.9%
群馬	大粒	タチナガハ	39.5	39.5	9,220	0.0%	0.0%	100.0%
	中粒	タチナガハ	24.0	24.0	9,220	0.0%	0.0%	100.0%
	大粒	ハタユタカ	264.5	264.5	9,220	0.0%	2.5%	97.5%
	中粒	ハタユタカ	1.5	1.5	9,220	33.3%	66.7%	0.0%
		その他	0.5	0.5	9,220	0.0%	0.0%	100.0%
千葉	大粒	サチユタカ	990.0	825.0	9,756	0.0%	80.0%	20.0%
	大粒	フクユタカ	985.0	985.0	9,362	0.0%	49.7%	50.3%
	中粒	フクユタカ	165.0	165.0	8,810	0.0%	100.0%	0.0%
		その他	170.5	-	-	-	-	-

産地	粒別	品種銘柄	上場数量 (俵・60kg)	落札数量 (俵・60kg)	平均落札価格 (円/俵・60kg)	等級別比率(%)		
						1等	2等	3等
新潟	大粒	エンレイ	28,380.0	28,380.0	9,220	0.0%	8.7%	91.3%
	中粒	エンレイ	1,155.0	825.0	8,388	0.0%	0.0%	100.0%
	大粒	あやこがね	660.0	660.0	8,220	0.0%	0.0%	100.0%
富山	大粒	エンレイ	9,885.0	9,720.0	9,811	0.0%	0.0%	100.0%
	中粒	エンレイ	738.5	243.5	9,444	0.0%	67.8%	32.2%
	大粒	シュウレイ	6,765.0	6,765.0	9,228	0.0%	14.6%	85.4%
		その他	330.0	330.0	7,650	0.0%	0.0%	100.0%
石川	大粒	里のほほえみ	6,066.5	5,406.5	9,232	0.7%	11.1%	88.2%
	大粒	エンレイ	2,803.0	2,640.0	9,006	0.0%	0.0%	100.0%
	中粒	エンレイ	164.5	164.5	8,210	0.0%	0.0%	100.0%
福井	大粒	里のほほえみ	9,589.0	8,434.0	9,891	27.4%	28.1%	44.5%
	大粒	エンレイ	119.5	119.5	8,350	0.0%	0.0%	100.0%
	中粒	エンレイ	45.5	45.5	8,350	0.0%	0.0%	100.0%
長野	大粒	ナカセンナリ	4,375.0	3,135.0	9,552	10.5%	26.3%	63.2%
	中粒	ナカセンナリ	5,360.0	2,805.0	9,207	6.1%	45.2%	48.8%
岐阜	大粒	フクユタカ	11,219.5	9,899.5	11,476	16.7%	78.3%	5.0%
	中粒	フクユタカ	2,216.5	2,216.5	9,760	0.0%	0.0%	100.0%
		その他	93.5	93.5	8,315	0.0%	0.0%	100.0%
愛知	大粒	フクユタカ	21,285.0	18,480.0	11,365	37.5%	30.4%	32.1%
	中粒	フクユタカ	2,310.0	2,310.0	9,869	0.0%	28.6%	71.4%
		その他	1,156.0	826.0	8,561	0.0%	0.0%	100.0%
三重	大粒	フクユタカ	14,190.0	12,210.0	10,972	59.5%	33.8%	6.8%
	中粒	フクユタカ	1,815.0	1,815.0	9,705	0.0%	63.6%	36.4%
		その他	165.0	165.0	8,500	0.0%	0.0%	100.0%
滋賀	大粒	オオツル	4,733.0	3,737.5	11,209	29.8%	34.1%	36.1%
	中粒	オオツル	1,362.0	1,202.5	10,415	0.1%	28.7%	71.2%
	大粒	タマホマレ	1,600.0	1,485.0	9,956	7.7%	81.2%	11.1%
	中粒	タマホマレ	1,535.0	1,155.0	9,256	2.4%	5.1%	92.6%
	大粒	ことゆたか	15,466.5	10,033.5	10,357	41.1%	26.3%	32.6%
	中粒	ことゆたか	206.5	206.5	10,525	0.0%	0.0%	100.0%
	大粒	フクユタカ	10,890.0	10,890.0	10,591	46.5%	21.3%	32.2%
	中粒	フクユタカ	2,274.5	1,628.0	8,693	0.2%	47.8%	52.0%
	その他	55.0	29.5	9,876	0.0%	0.0%	100.0%	
鳥取	大粒	サチユタカ	2,145.0	1,485.0	10,521	0.0%	0.0%	100.0%
山口	大粒	サチユタカ	1,679.5	1,679.5	10,870	0.0%	34.6%	65.4%
	中粒	サチユタカ	208.5	208.5	9,757	0.0%	28.1%	71.9%
	大粒	フクユタカ	67.0	67.0	10,280	0.0%	0.0%	100.0%
		その他	2.0	2.0	8,900	0.0%	0.0%	100.0%
福岡	大粒	フクユタカ	24,853.5	24,853.5	14,056	70.7%	11.5%	17.7%
	中粒	フクユタカ	16,142.5	16,142.5	12,606	14.1%	39.1%	46.8%
		その他	6,763.5	6,763.5	12,317	0.0%	0.0%	100.0%
佐賀	大粒	むらゆたか	4,182.5	3,222.5	9,878	17.3%	81.3%	1.3%
	中粒	むらゆたか	2,036.5	2,036.5	11,927	18.4%	78.3%	3.3%
	大粒	フクユタカ	24,026.5	24,026.5	14,011	63.5%	26.7%	9.8%
	中粒	フクユタカ	21,416.0	21,416.0	13,402	13.3%	70.2%	16.5%
		その他	6,079.0	6,079.0	12,332	0.0%	2.6%	97.4%
熊本	大粒	フクユタカ	3,997.0	3,997.0	13,076	0.8%	19.2%	80.0%
	中粒	フクユタカ	2,028.5	2,028.5	12,076	2.8%	9.5%	87.7%
		その他	73.0	73.0	9,620	0.0%	0.0%	100.0%
大分	大粒	フクユタカ	2,597.0	2,597.0	13,170	16.5%	38.1%	45.3%
	中粒	フクユタカ	614.0	614.0	13,392	0.0%	26.6%	73.4%
		その他	48.5	48.5	9,010	0.0%	0.0%	100.0%
全国			884,188.0	661,793.5	10,288	22.3%	34.6%	43.1%

別表 品種群銘柄「北海道とよまさり」の構成品種別内訳

産地	粒別	品種銘柄	上場数量 (俵・60kg)	落札数量 (俵・60kg)	平均落札価格 (円/俵・60kg)	等級別比率(%)		
						1等	2等	3等
北海道	大粒	とよまさり	189,726.5	179,807.0	10,085	17.9%	38.9%	43.3%
		トヨムスメ	12,397.0	9,972.0	10,561	5.6%	41.2%	53.2%
		トヨコマチ	3,010.0	3,010.0	11,253	0.0%	42.0%	58.0%
		トヨホマレ	1,155.0	165.0	9,300	0.0%	0.0%	100.0%
		ユキホマレ	152,275.5	148,774.0	10,089	19.2%	38.5%	42.3%
		トヨハルカ	5,346.5	4,670.5	9,701	0.0%	89.4%	10.6%
		とよみづき	15,542.5	13,215.5	9,554	22.6%	23.8%	53.7%
	中粒	とよまさり	48,298.5	34,814.5	8,980	38.8%	18.5%	42.6%
		トヨムスメ	2,682.5	1,947.5	9,115	0.0%	16.9%	83.1%
		トヨコマチ	1,980.0	330.0	9,285	0.0%	0.0%	100.0%
		ユキホマレ	36,079.5	30,373.0	8,982	42.8%	18.5%	38.7%
		とよみづき	7,556.5	2,164.0	8,776	23.8%	22.9%	53.4%
	その他	とよまさり	35.0	-	-	-	-	-
		計	238,060.0	214,621.5	9,905	21.3%	35.6%	43.2%

## (1) - 3 産地品種銘柄別上場数量・落札数量・平均落札価格(特定加工用大豆)年産計

注: 品種群銘柄「北海道とよまさり」の構成品種別内訳は、別表により一括して示した。

産地	粒別	品種銘柄	上場数量 (俵・60kg)	落札数量 (俵・60kg数)	平均落札価格 (円/俵・60kg)
北海道	大粒	音更大袖振	18.0	18.0	8,550
	中粒	音更大袖振	551.5	386.5	8,635
	大粒	とよまさり	17,728.0	14,868.0	9,345
	中粒	とよまさり	5,132.0	2,475.0	8,705
	小粒	スズマル	990.0	-	-
	極小粒	スズマル	3,135.0	-	-
	小粒	ユキシズカ	3,585.0	-	-
	極小粒	ユキシズカ	2,428.0	495.0	7,887
		その他	3,712.0	1.0	8,550
青森	大粒	おおすず	5,445.0	1,815.0	8,420
	中粒	おおすず	2,145.0	330.0	8,120
		その他	330.0	-	-
岩手	大粒	ナンブシロメ	87.5	-	-
	中粒	ナンブシロメ	825.0	495.0	8,200
	大粒	リュウホウ	660.0	330.0	8,200
	中粒	リュウホウ	165.0	-	-
		その他	252.0	165.0	8,300
宮城	大粒	ミヤギシロメ	1,567.5	770.5	8,482
	中粒	ミヤギシロメ	3,207.0	3,061.5	8,388
	大粒	タンレイ	2,830.5	2,751.5	8,356
	中粒	タンレイ	1,453.5	1,365.0	8,276
	大粒	タチナガハ	5,775.0	3,135.0	8,188
	中粒	タチナガハ	330.0	165.0	8,150
	大粒	あきみやび	2,145.0	-	-
		その他	1,175.5	960.5	7,841
秋田	大粒	リュウホウ	4,125.0	825.0	8,500
	中粒	リュウホウ	4,785.0	-	-
		その他	495.0	495.0	8,000
山形	大粒	里のほほえみ	3,465.0	495.0	8,437
	中粒	リュウホウ	165.0	-	-
	大粒	エンレイ	1,485.0	1,155.0	8,794
	中粒	エンレイ	495.0	165.0	8,620
		その他	2,640.0	330.0	7,300
福島	大粒	タチナガハ	330.0	-	-
	大粒	あやこがね	165.0	-	-
茨城	大粒	タチナガハ	1,975.0	660.0	8,250
	中粒	タチナガハ	660.0	-	-
	小粒	納豆小粒	320.5	320.5	10,169
		その他	547.5	182.5	9,093
栃木	大粒	里のほほえみ	2,529.5	1,155.0	8,357
群馬	大粒	タチナガハ	58.5	58.5	8,420
	中粒	タチナガハ	42.5	42.5	8,420
	大粒	ハタユタカ	27.0	27.0	8,420
	中粒	ハタユタカ	27.0	27.0	8,420
		その他	10.0	10.0	8,420
新潟	大粒	エンレイ	13,860.0	12,375.0	8,940
	中粒	エンレイ	3,795.0	3,465.0	8,655
	大粒	あやこがね	330.0	-	-
		その他	1,320.0	-	-
富山	大粒	エンレイ	22,742.5	21,257.5	9,508
	中粒	エンレイ	6,368.5	6,038.5	9,320
	大粒	シュウレイ	2,475.0	2,475.0	8,603
	中粒	シュウレイ	330.0	165.0	8,270
		その他	2,310.0	1,980.0	8,138
石川	大粒	里のほほえみ	3,873.5	3,575.5	9,231
	中粒	里のほほえみ	46.5	24.0	10,570
	大粒	エンレイ	2,214.0	2,214.0	9,322
	中粒	エンレイ	627.0	462.0	9,561
		その他	56.0	46.5	8,130
福井	大粒	里のほほえみ	2,475.0	2,475.0	10,222
	中粒	里のほほえみ	252.0	165.0	8,120
	大粒	エンレイ	493.0	438.5	10,280
	中粒	エンレイ	310.0	257.0	10,327
		その他	135.5	-	-
長野		その他	660.0	495.0	8,077
岐阜	中粒	フクユタカ	129.5	-	-
		その他	35.5	-	-
静岡	大粒	フクユタカ	165.0	165.0	12,980
	中粒	フクユタカ	165.0	165.0	12,800
愛知	大粒	フクユタカ	1,485.0	1,155.0	9,919
	中粒	フクユタカ	1,279.0	1,279.0	9,725
		その他	1,361.0	1,196.0	10,098

産地	粒別	品種銘柄	上場数量 (俵・60kg)	落札数量 (俵・60kg数)	平均落札価格 (円/俵・60kg)
三重	中粒	フクユタカ	660.0	495.0	9,447
		その他	1,155.0	660.0	8,980
滋賀	大粒	オオツル	705.0	165.0	11,860
	中粒	オオツル	825.0	330.0	10,435
	中粒	タマホマレ	188.5	188.5	8,869
	大粒	ことゆたか	30.5	-	-
	中粒	ことゆたか	1,320.0	990.0	10,742
	大粒	フクユタカ	991.0	921.0	9,830
	中粒	フクユタカ	772.5	729.0	8,868
	その他		2,928.5	1,626.5	9,752
鳥取	大粒	サチユタカ	1,117.5	952.5	10,676
	中粒	サチユタカ	165.0	165.0	10,170
	その他		5.0	5.0	8,550
山口	大粒	サチユタカ	660.0	660.0	11,440
	中粒	サチユタカ	165.0	165.0	10,500
福岡	大粒	フクユタカ	1,153.5	1,153.5	11,050
	中粒	フクユタカ	3,076.0	3,076.0	11,600
	その他		2,343.0	2,343.0	11,972
佐賀	大粒	むらゆたか	660.0	660.0	9,545
	中粒	むらゆたか	235.0	235.0	11,701
	大粒	フクユタカ	781.0	781.0	10,527
	中粒	フクユタカ	1,099.5	1,099.5	10,249
	その他		776.0	776.0	9,070
熊本	大粒	フクユタカ	1,783.0	1,783.0	11,547
	中粒	フクユタカ	1,981.0	1,981.0	12,076
	その他		1,048.5	1,048.5	10,983
大分	大粒	フクユタカ	974.0	809.0	13,147
	中粒	フクユタカ	1,689.0	1,689.0	12,146
	その他		349.0	349.0	10,209
全国			188,951.0	127,240.0	9,460

別表 品種群銘柄「北海道とよまさり」の構成品種別内訳

産地	粒別	品種銘柄	上場数量 (60kg俵数)	落札数量 (60kg俵数)	落札価格 (円/60kg)	
北海道	大粒	とよまさり	17,728.0	14,868.0	9,345	
		トヨムスメ	2,143.0	1,320.0	10,460	
		トヨコマチ	552.0	330.0	9,950	
		トヨホマレ	330.0	330.0	9,140	
		ユキホマレ	13,713.0	12,228.0	9,191	
		とよみづき	990.0	660.0	9,763	
	中粒	とよまさり	5,132.0	2,475.0	8,705	
		トヨムスメ	495.0	-	-	
		トヨコマチ	1,098.0	165.0	9,030	
		ユキホマレ	3,330.0	2,145.0	8,714	
		とよみづき	209.0	165.0	8,260	
	その他	とよまさり	3,051.0	-	-	
	計			25,911.0	17,343.0	9,253

## (2) 月次集計

## (2)-1-1 産地品種銘柄別上場数量・落札数量・落札価格(普通大豆)月次集計

11月

産地	粒別	品種銘柄	上場数量 (60kg俵数)	落札数量 (60kg俵数)	落札価格 (円/60kg)	等級別比率(%)		
						1等	2等	3等
北海道	大粒	とよまさり	15,015.0	15,015.0	10,548	14.3%	42.9%	42.9%
	中粒	とよまさり	1,485.0	1,485.0	9,333	0.0%	0.0%	100.0%
青森	大粒	おおすず	1,320.0	1,320.0	10,115	0.0%	100.0%	0.0%
岩手	大粒	リュウホウ	165.0	165.0	11,000	100.0%	0.0%	0.0%
	大粒	シュウリュウ	165.0	165.0	9,200	100.0%	0.0%	0.0%
山形	大粒	リュウホウ	495.0	495.0	10,007	0.0%	100.0%	0.0%
	中粒	リュウホウ	495.0	495.0	10,153	0.0%	66.7%	33.3%
	大粒	エンレイ	330.0	330.0	9,760	100.0%	0.0%	0.0%
新潟	大粒	エンレイ	990.0	990.0	10,908	0.0%	0.0%	100.0%
富山	大粒	エンレイ	1,470.0	1,470.0	11,070	0.0%	0.0%	100.0%
	中粒	エンレイ	78.5	78.5	10,000	0.0%	0.0%	100.0%
福井	大粒	里のほほえみ	220.5	220.5	10,200	0.0%	95.2%	4.8%
全国			22,229.0	22,229.0	10,447	12.6%	39.5%	47.8%

12月

産地	粒別	品種銘柄	上場数量 (60kg俵数)	落札数量 (60kg俵数)	落札価格 (円/60kg)	等級別比率(%)		
						1等	2等	3等
北海道	大粒	とよまさり	15,015.0	15,015.0	10,339	17.6%	44.0%	38.5%
	中粒	とよまさり	3,990.0	3,960.0	9,317	41.7%	8.3%	50.0%
	小粒	ユキシズカ	5,355.0	660.0	8,080	0.0%	100.0%	0.0%
青森	大粒	おおすず	3,960.0	3,960.0	10,135	16.7%	62.5%	20.8%
岩手	大粒	リュウホウ	2,805.0	2,805.0	9,152	76.5%	23.5%	0.0%
	中粒	リュウホウ	165.0	-	-	-	-	-
宮城	大粒	タンレイ	2,640.0	2,640.0	9,300	0.0%	62.5%	37.5%
	中粒	タンレイ	165.0	165.0	9,100	0.0%	0.0%	100.0%
	大粒	タチナガハ	330.0	330.0	9,570	0.0%	100.0%	0.0%
山形	大粒	里のほほえみ	825.0	825.0	10,076	0.0%	80.0%	20.0%
	大粒	リュウホウ	330.0	330.0	8,820	0.0%	50.0%	50.0%
	中粒	リュウホウ	825.0	825.0	8,978	0.0%	80.0%	20.0%
	大粒	エンレイ	990.0	990.0	10,072	0.0%	100.0%	0.0%
	中粒	エンレイ	825.0	825.0	10,062	0.0%	100.0%	0.0%
新潟	大粒	エンレイ	5,610.0	5,610.0	9,590	0.0%	26.5%	73.5%
	中粒	エンレイ	660.0	330.0	8,200	0.0%	0.0%	100.0%
富山	大粒	エンレイ	990.0	990.0	11,567	0.0%	0.0%	100.0%
	大粒	シュウレイ	1,320.0	1,320.0	10,819	0.0%	0.0%	100.0%
石川	大粒	里のほほえみ	291.5	291.5	10,580	0.0%	0.0%	100.0%
福井	大粒	里のほほえみ	623.5	623.5	11,081	0.0%	29.3%	70.7%
滋賀	大粒	ことゆたか	298.5	298.5	11,054	0.0%	55.3%	44.7%
	中粒	ことゆたか	41.5	41.5	11,060	0.0%	0.0%	100.0%
全国			48,055.0	42,835.0	9,930	16.6%	41.6%	41.8%

1月

産地	粒別	品種銘柄	上場数量 (60kg俵数)	落札数量 (60kg俵数)	落札価格 (円/60kg)	等級別比率(%)		
						1等	2等	3等
北海道	大粒	とよまさり	30,335.0	28,770.0	10,147	20.8%	49.7%	29.5%
	中粒	とよまさり	8,238.0	6,270.0	8,885	39.5%	10.5%	50.0%
	小粒	スズマル	2,145.0	2,145.0	9,477	7.7%	61.5%	30.8%
	極小粒	スズマル	165.0	-	-	-	-	-
	小粒	ユキシズカ	14,031.0	660.0	7,988	0.0%	100.0%	0.0%
	極小粒	ユキシズカ	797.0	-	-	-	-	-

産地	粒別	品種銘柄	上場数量 (60kg俵数)	落札数量 (60kg俵数)	落札価格 (円/60kg)	等級別比率(%)		
						1等	2等	3等
青森	大粒	おおすず	6,400.0	5,940.0	9,034	0.0%	47.2%	52.8%
	中粒	おおすず	45.5	-	-	-	-	-
岩手	大粒	ナンブシロメ	165.0	165.0	9,200	100.0%	0.0%	0.0%
	中粒	ナンブシロメ	660.0	495.0	8,800	0.0%	66.7%	33.3%
	大粒	リュウホウ	495.0	495.0	8,820	0.0%	66.7%	33.3%
宮城	大粒	シュウリュウ	495.0	495.0	8,800	100.0%	0.0%	0.0%
	大粒	ミヤギシロメ	660.0	660.0	9,153	0.0%	50.0%	50.0%
	中粒	ミヤギシロメ	825.0	825.0	9,170	0.0%	20.0%	80.0%
	大粒	タンレイ	825.0	825.0	9,094	0.0%	100.0%	0.0%
	大粒	タチナガハ	1,485.0	1,320.0	8,664	0.0%	37.5%	62.5%
秋田	大粒	リュウホウ	9,900.0	6,930.0	8,872	0.0%	0.0%	100.0%
山形	大粒	里のほほえみ	1,650.0	1,650.0	9,268	0.0%	40.0%	60.0%
	中粒	エンレイ	495.0	495.0	9,917	0.0%	33.3%	66.7%
福島	大粒	タチナガハ	660.0	-	-	-	-	-
茨城	大粒	タチナガハ	1,320.0	990.0	8,897	50.0%	33.3%	16.7%
	小粒	納豆小粒	165.0	165.0	8,500	100.0%	0.0%	0.0%
栃木	大粒	里のほほえみ	4,290.0	4,290.0	9,513	57.7%	23.1%	19.2%
千葉	大粒	サチユタカ	825.0	660.0	9,878	0.0%	75.0%	25.0%
新潟	大粒	エンレイ	4,290.0	4,290.0	9,103	0.0%	0.0%	100.0%
富山	大粒	エンレイ	1,485.0	1,485.0	9,980	0.0%	0.0%	100.0%
	大粒	シュウレイ	1,815.0	1,815.0	8,683	0.0%	0.0%	100.0%
石川	大粒	里のほほえみ	495.0	495.0	10,150	7.7%	21.5%	70.8%
福井	大粒	里のほほえみ	2,145.0	2,145.0	10,570	0.0%	15.4%	84.6%
岐阜	大粒	フクユタカ	3,795.0	3,795.0	12,138	21.7%	73.9%	4.3%
愛知	大粒	フクユタカ	1,650.0	1,650.0	12,478	20.0%	30.0%	50.0%
滋賀	中粒	オオツル	327.5	327.5	9,092	0.0%	0.0%	100.0%
	大粒	ことゆたか	3,300.0	3,300.0	10,804	100.0%	0.0%	0.0%
福岡	大粒	フクユタカ	3,700.0	3,700.0	14,667	78.4%	4.3%	17.3%
	中粒	フクユタカ	1,450.0	1,450.0	14,551	77.2%	22.8%	0.0%
		その他	1,920.0	1,920.0	12,791	0.0%	0.0%	100.0%
佐賀	中粒	むらゆたか	165.0	165.0	13,820	0.0%	100.0%	0.0%
	大粒	フクユタカ	1,965.0	1,965.0	14,620	0.0%	74.8%	25.2%
	中粒	フクユタカ	4,950.0	4,950.0	14,661	0.0%	83.3%	16.7%
		その他	1,310.0	1,310.0	12,836	0.0%	0.0%	100.0%
熊本	大粒	フクユタカ	495.0	495.0	14,620	0.0%	0.0%	100.0%
	中粒	フクユタカ	165.0	165.0	14,620	0.0%	0.0%	100.0%
全国			122,494.0	99,667.5	10,493	21.0%	35.0%	44.0%

2月

産地	粒別	品種銘柄	上場数量 (60kg俵数)	落札数量 (60kg俵数)	落札価格 (円/60kg)	等級別比率(%)		
						1等	2等	3等
北海道	大粒	音更大袖振	3,135.0	2,640.0	13,176	0.0%	93.8%	6.3%
	大粒	とよまさり	25,360.0	23,770.0	10,216	22.3%	34.7%	43.0%
	中粒	とよまさり	9,350.0	6,270.0	9,000	26.3%	23.7%	50.0%
	中粒	ハヤヒカリ	660.0	660.0	8,795	0.0%	50.0%	50.0%
	小粒	スズマル	1,155.0	825.0	9,614	0.0%	100.0%	0.0%
	極小粒	スズマル	495.0	-	-	-	-	-
	小粒	ユキシズカ	12,705.0	5,115.0	7,694	51.6%	45.2%	3.2%
	極小粒	ユキシズカ	1,485.0	-	-	-	-	-
	中粒	秋田 その他	660.0 35.0	660.0 -	11,045 -	0.0% -	75.0% -	25.0% -
青森	大粒	おおすず	5,775.0	4,620.0	8,570	35.7%	42.9%	21.4%
岩手	大粒	ナンブシロメ	165.0	165.0	9,400	100.0%	0.0%	0.0%
	大粒	リュウホウ	1,980.0	825.0	8,300	0.0%	60.0%	40.0%
	大粒	シュウリュウ	330.0	330.0	8,900	50.0%	0.0%	50.0%
宮城	大粒	ミヤギシロメ	1,485.0	1,485.0	9,290	0.0%	66.7%	33.3%

産地	粒別	品種銘柄	上場数量 (60kg俵数)	落札数量 (60kg俵数)	落札価格 (円/60kg)	等級別比率(%)		
						1等	2等	3等
(宮城)	中粒	ミヤギシロメ	825.0	825.0	9,052	0.0%	100.0%	0.0%
	大粒	タンレイ	495.0	495.0	9,300	0.0%	100.0%	0.0%
	大粒	タチナガハ	6,435.0	4,290.0	8,536	11.5%	23.1%	65.4%
	中粒	タチナガハ	165.0	-	-	-	-	-
秋田	大粒	リュウホウ	6,270.0	4,620.0	8,500	10.7%	57.1%	32.1%
山形	大粒	里のほほえみ	1,485.0	1,485.0	8,952	0.0%	0.0%	100.0%
	大粒	エンレイ	1,980.0	1,815.0	8,863	0.0%	45.5%	54.5%
福島	大粒	タチナガハ	660.0	-	-	-	-	-
	大粒	あやこがね	495.0	-	-	-	-	-
茨城	大粒	タチナガハ	1,830.0	495.0	8,320	0.0%	0.0%	100.0%
栃木	大粒	里のほほえみ	1,650.0	1,650.0	9,247	30.0%	40.0%	30.0%
千葉	大粒	フクユタカ	325.0	325.0	9,086	0.0%	49.2%	50.8%
新潟	大粒	エンレイ	2,970.0	2,970.0	9,097	0.0%	0.0%	100.0%
	大粒	あやこがね	330.0	330.0	8,220	0.0%	0.0%	100.0%
富山	大粒	シュウレイ	330.0	330.0	8,720	0.0%	0.0%	100.0%
石川	大粒	里のほほえみ	825.0	825.0	8,956	0.0%	0.0%	100.0%
	大粒	エンレイ	825.0	825.0	9,176	0.0%	0.0%	100.0%
福井	大粒	里のほほえみ	495.0	495.0	9,773	0.0%	0.0%	100.0%
長野	大粒	ナカセンナリ	990.0	825.0	10,094	20.0%	20.0%	60.0%
	中粒	ナカセンナリ	660.0	495.0	10,503	0.0%	66.7%	33.3%
岐阜	大粒	フクユタカ	1,980.0	990.0	12,643	0.0%	100.0%	0.0%
愛知	大粒	フクユタカ	4,290.0	3,135.0	12,698	52.6%	36.8%	10.5%
三重	大粒	フクユタカ	3,465.0	3,465.0	12,447	71.4%	23.8%	4.8%
滋賀	大粒	オオツル	825.0	825.0	11,118	0.0%	20.0%	80.0%
	大粒	タマホマレ	495.0	495.0	10,207	0.0%	100.0%	0.0%
	大粒	ことゆたか	1,155.0	1,155.0	10,143	0.0%	14.3%	85.7%
	大粒	フクユタカ	1,815.0	1,815.0	11,333	45.5%	18.2%	36.4%
福岡	大粒	フクユタカ	7,085.0	7,085.0	15,541	95.3%	0.0%	4.7%
	中粒	フクユタカ	165.0	165.0	13,830	100.0%	0.0%	0.0%
		その他	965.0	965.0	13,154	0.0%	0.0%	100.0%
佐賀	中粒	むらゆたか	160.0	160.0	14,620	0.0%	100.0%	0.0%
	大粒	フクユタカ	5,940.0	5,940.0	15,291	61.1%	38.9%	0.0%
	中粒	フクユタカ	2,145.0	2,145.0	14,520	0.0%	46.2%	53.8%
		その他	1,620.0	1,620.0	13,414	0.0%	0.0%	100.0%
熊本	大粒	フクユタカ	330.0	330.0	14,520	0.0%	0.0%	100.0%
	中粒	フクユタカ	165.0	165.0	14,520	0.0%	0.0%	100.0%
大分	大粒	フクユタカ	330.0	330.0	14,900	0.0%	50.0%	50.0%
全国			127,745.0	101,245.0	10,765	28.4%	34.1%	37.6%

3月

産地	粒別	品種銘柄	上場数量 (60kg俵数)	落札数量 (60kg俵数)	落札価格 (円/60kg)	等級別比率(%)		
						1等	2等	3等
北海道	大粒	とよまさり	24,255.0	24,255.0	10,255	18.4%	32.0%	49.7%
	中粒	とよまさり	4,950.0	4,455.0	9,146	25.9%	22.2%	51.9%
	中粒	ハヤヒカリ	825.0	825.0	8,750	0.0%	60.0%	40.0%
	小粒	スズマル	1,155.0	1,155.0	9,963	0.0%	71.4%	28.6%
	極小粒	スズマル	330.0	330.0	9,610	0.0%	0.0%	100.0%
	小粒	ユキシズカ	12,705.0	2,970.0	7,677	66.7%	22.2%	11.1%
	極小粒	ユキシズカ	2,310.0	-	-	-	-	-
	中粒	秋田	660.0	660.0	10,898	0.0%	100.0%	0.0%
青森	大粒	おおすず	3,135.0	2,475.0	8,267	0.0%	20.0%	80.0%
岩手	大粒	ナンブシロメ	660.0	165.0	8,300	0.0%	0.0%	100.0%
	大粒	リュウホウ	1,485.0	495.0	8,350	0.0%	100.0%	0.0%
宮城	大粒	ミヤギシロメ	2,310.0	2,310.0	9,253	14.3%	57.1%	28.6%
	中粒	ミヤギシロメ	165.0	165.0	9,050	0.0%	0.0%	100.0%
	大粒	タンレイ	100.0	100.0	9,300	0.0%	0.0%	100.0%

産地	粒別	品種銘柄	上場数量 (60kg俵数)	落札数量 (60kg俵数)	落札価格 (円/60kg)	等級別比率(%)		
						1等	2等	3等
(宮城)	中粒	タンレイ	65.0	65.0	9,300	0.0%	0.0%	100.0%
	大粒	タチナガハ	5,445.0	3,630.0	8,526	18.2%	40.9%	40.9%
秋田	大粒	リュウホウ	4,290.0	2,310.0	8,496	21.4%	42.9%	35.7%
山形	大粒	里のほほえみ	1,485.0	1,485.0	8,263	0.0%	0.0%	100.0%
	大粒	リュウホウ	165.0	165.0	8,200	0.0%	0.0%	100.0%
福島	大粒	エンレイ	990.0	990.0	8,832	0.0%	0.0%	100.0%
	大粒	タチナガハ	990.0	330.0	8,550	100.0%	0.0%	0.0%
	大粒	あやこがね	495.0	-	-	-	-	-
茨城	大粒	タチナガハ	4,290.0	330.0	8,425	50.0%	50.0%	0.0%
	中粒	タチナガハ	179.5	-	-	-	-	-
	小粒	納豆小粒	165.0	165.0	12,000	0.0%	0.0%	100.0%
		その他	660.0	495.0	10,600	0.0%	66.7%	33.3%
栃木	大粒	里のほほえみ	3,300.0	3,300.0	9,198	40.0%	20.0%	40.0%
千葉	大粒	フクユタカ	330.0	330.0	9,320	0.0%	0.0%	100.0%
新潟	大粒	エンレイ	1,320.0	1,320.0	9,273	0.0%	0.0%	100.0%
	大粒	あやこがね	330.0	330.0	8,220	0.0%	0.0%	100.0%
富山	大粒	エンレイ	495.0	495.0	9,713	0.0%	0.0%	100.0%
	大粒	シュウレイ	495.0	495.0	8,600	0.0%	0.0%	100.0%
石川	大粒	里のほほえみ	825.0	825.0	9,400	0.0%	0.0%	100.0%
	大粒	エンレイ	330.0	330.0	9,400	0.0%	0.0%	100.0%
福井	大粒	里のほほえみ	825.0	825.0	9,840	0.0%	0.0%	100.0%
長野	大粒	ナカセンナリ	660.0	660.0	9,718	0.0%	0.0%	100.0%
	中粒	ナカセンナリ	330.0	330.0	9,915	0.0%	50.0%	50.0%
岐阜	大粒	フクユタカ	1,815.0	1,815.0	11,761	0.0%	90.9%	9.1%
愛知	大粒	フクユタカ	2,475.0	2,475.0	12,193	0.0%	20.0%	80.0%
三重	大粒	フクユタカ	2,475.0	2,475.0	11,727	66.7%	33.3%	0.0%
滋賀	大粒	オオツル	495.0	495.0	11,273	33.3%	33.3%	33.3%
	中粒	オオツル	165.0	165.0	10,880	0.0%	0.0%	100.0%
	大粒	タマホマレ	495.0	495.0	10,130	0.0%	100.0%	0.0%
	大粒	ことゆたか	1,320.0	1,320.0	10,454	0.0%	25.0%	75.0%
	大粒	フクユタカ	1,320.0	1,320.0	11,800	25.0%	25.0%	50.0%
鳥取	大粒	サチユタカ	330.0	330.0	10,995	0.0%	0.0%	100.0%
山口	大粒	サチユタカ	165.0	165.0	12,000	0.0%	0.0%	100.0%
福岡	大粒	フクユタカ	2,635.0	2,635.0	15,393	93.9%	0.0%	6.1%
	中粒	フクユタカ	2,300.0	2,300.0	14,167	14.3%	28.7%	57.0%
		その他	975.0	975.0	13,210	0.0%	0.0%	100.0%
佐賀	大粒	むらゆたか	330.0	330.0	13,730	0.0%	100.0%	0.0%
	中粒	むらゆたか	160.0	160.0	10,020	0.0%	100.0%	0.0%
	大粒	フクユタカ	3,798.5	3,798.5	14,553	78.1%	8.9%	13.0%
	中粒	フクユタカ	3,135.0	3,135.0	14,168	15.8%	73.7%	10.5%
		その他	325.0	325.0	13,420	0.0%	0.0%	100.0%
熊本	大粒	フクユタカ	990.0	990.0	13,503	0.0%	33.3%	66.7%
	中粒	フクユタカ	165.0	165.0	13,120	0.0%	100.0%	0.0%
大分	大粒	フクユタカ	922.0	922.0	13,911	28.7%	17.9%	53.4%
全国			110,295.0	86,355.5	10,608	22.7%	30.4%	47.0%

4月

産地	粒別	品種銘柄	上場数量 (60kg俵数)	落札数量 (60kg俵数)	落札価格 (円/60kg)	等級別比率(%)		
						1等	2等	3等
北海道	大粒	音更大袖振	2,408.0	1,635.0	11,720	0.0%	93.7%	6.3%
	中粒	音更大袖振	28.5	-	-	-	-	-
	大粒	とよまさり	21,072.0	20,460.0	10,168	12.9%	38.7%	48.4%
	中粒	とよまさり	5,195.0	2,310.0	9,229	7.1%	50.0%	42.9%
	中粒	ハヤヒカリ	825.0	165.0	8,250	0.0%	0.0%	100.0%
	小粒	スズマル	1,980.0	1,980.0	10,858	0.0%	75.0%	25.0%
	極小粒	スズマル	330.0	-	-	-	-	-

産地	粒別	品種銘柄	上場数量 (60kg俵数)	落札数量 (60kg俵数)	落札価格 (円/60kg)	等級別比率(%)		
						1等	2等	3等
(北海道)	小粒	ユキシスカ	8,910.0	1,320.0	7,680	25.0%	50.0%	25.0%
	極小粒	ユキシスカ	1,320.0	-	-	-	-	-
	中粒	秋田	825.0	825.0	9,842	0.0%	100.0%	0.0%
		その他	169.0	-	-	-	-	-
青森	大粒	おおすず	2,970.0	990.0	8,680	66.7%	0.0%	33.3%
岩手	大粒	ナンブシロメ	330.0	165.0	8,400	0.0%	100.0%	0.0%
	中粒	ナンブシロメ	596.0	-	-	-	-	-
	大粒	リュウホウ	1,155.0	1,155.0	8,266	0.0%	42.9%	57.1%
その他		77.0	-	-	-	-	-	
宮城	大粒	ミヤギシロメ	1,812.0	1,812.0	9,033	45.5%	36.4%	18.0%
	中粒	ミヤギシロメ	206.5	206.5	9,374	0.0%	69.5%	30.5%
	大粒	タンレイ	1,320.0	1,320.0	9,020	0.0%	0.0%	100.0%
	大粒	タチナガハ	5,280.0	1,815.0	8,301	0.0%	63.6%	36.4%
秋田	大粒	リュウホウ	6,765.0	1,980.0	8,407	0.0%	50.0%	50.0%
	中粒	リュウホウ	165.0	-	-	-	-	-
山形	大粒	里のほほえみ	1,320.0	1,320.0	8,930	0.0%	0.0%	100.0%
	大粒	リュウホウ	495.0	495.0	8,200	0.0%	0.0%	100.0%
	大粒	エンレイ	1,485.0	1,485.0	8,567	0.0%	33.3%	66.7%
福島	大粒	タチナガハ	660.0	-	-	-	-	-
	大粒	あやこがね	495.0	-	-	-	-	-
茨城	大粒	タチナガハ	3,795.0	3,630.0	8,593	0.0%	40.9%	59.1%
	中粒	タチナガハ	165.0	-	-	-	-	-
	小粒	納豆小粒	330.0	330.0	13,305	0.0%	0.0%	100.0%
		その他	495.0	495.0	11,510	0.0%	33.3%	66.7%
栃木	大粒	里のほほえみ	2,833.0	2,833.0	8,672	52.4%	29.5%	18.1%
群馬	大粒	ハタユタカ	165.0	165.0	9,220	0.0%	0.0%	100.0%
新潟	大粒	エンレイ	2,310.0	2,310.0	9,376	0.0%	0.0%	100.0%
	中粒	エンレイ	330.0	330.0	8,620	0.0%	0.0%	100.0%
富山	大粒	エンレイ	2,475.0	2,475.0	9,111	0.0%	0.0%	100.0%
	大粒	シュウレイ	495.0	495.0	8,973	0.0%	66.7%	33.3%
石川	大粒	里のほほえみ	825.0	825.0	9,604	0.0%	20.0%	80.0%
福井	大粒	里のほほえみ	1,650.0	1,650.0	9,621	70.0%	30.0%	0.0%
長野	大粒	ナカセンナリ	660.0	660.0	9,310	0.0%	50.0%	50.0%
	中粒	ナカセンナリ	660.0	660.0	8,873	0.0%	50.0%	50.0%
岐阜	大粒	フクユタカ	660.0	660.0	11,150	0.0%	100.0%	0.0%
	中粒	フクユタカ	825.0	825.0	10,812	0.0%	0.0%	100.0%
愛知	大粒	フクユタカ	3,795.0	3,795.0	11,133	52.2%	17.4%	30.4%
	中粒	フクユタカ	660.0	660.0	10,458	0.0%	75.0%	25.0%
		その他	495.0	495.0	8,910	0.0%	0.0%	100.0%
三重	大粒	フクユタカ	1,815.0	1,815.0	10,293	45.5%	27.3%	27.3%
	中粒	フクユタカ	495.0	495.0	10,013	0.0%	66.7%	33.3%
滋賀	大粒	オオツル	660.0	660.0	11,368	25.0%	50.0%	25.0%
	中粒	オオツル	330.0	330.0	11,035	0.0%	50.0%	50.0%
	大粒	タマホマレ	330.0	330.0	9,885	0.0%	50.0%	50.0%
	中粒	タマホマレ	330.0	330.0	9,495	0.0%	0.0%	100.0%
	大粒	ことゆたか	1,815.0	1,650.0	10,071	20.0%	50.0%	30.0%
	中粒	ことゆたか	165.0	165.0	10,390	0.0%	0.0%	100.0%
	大粒	フクユタカ	2,640.0	2,640.0	10,753	43.8%	18.8%	37.5%
鳥取	大粒	サチユタカ	330.0	330.0	10,155	0.0%	0.0%	100.0%
山口	大粒	サチユタカ	165.0	165.0	11,580	0.0%	0.0%	100.0%
福岡	大粒	フクユタカ	2,625.0	2,625.0	13,906	43.4%	0.0%	56.6%
	中粒	フクユタカ	2,475.0	2,475.0	13,571	26.7%	46.7%	26.7%
		その他	325.0	325.0	12,957	0.0%	0.0%	100.0%
佐賀	大粒	むらゆたか	495.0	495.0	11,467	0.0%	100.0%	0.0%
	中粒	むらゆたか	330.0	330.0	10,250	0.0%	100.0%	0.0%
	大粒	フクユタカ	3,950.0	3,950.0	14,075	58.5%	15.5%	26.0%
	中粒	フクユタカ	2,475.0	2,475.0	13,801	0.0%	80.0%	20.0%

産地	粒別	品種銘柄	上場数量 (60kg俵数)	落札数量 (60kg俵数)	落札価格 (円/60kg)	等級別比率(%)		
						1等	2等	3等
(佐賀)		その他	660.0	660.0	12,120	0.0%	0.0%	100.0%
熊本	大粒	フクユタカ	660.0	660.0	13,228	0.0%	0.0%	100.0%
	中粒	フクユタカ	330.0	330.0	13,110	0.0%	0.0%	100.0%
大分	大粒	フクユタカ	165.0	165.0	14,800	0.0%	100.0%	0.0%
	中粒	フクユタカ	165.0	165.0	14,500	0.0%	0.0%	100.0%
全国			115,547.0	88,296.5	10,378	17.9%	35.3%	46.8%

5月

産地	粒別	品種銘柄	上場数量 (60kg俵数)	落札数量 (60kg俵数)	落札価格 (円/60kg)	等級別比率(%)		
						1等	2等	3等
北海道	大粒	とよまさり	22,109.0	20,129.0	9,761	10.6%	39.7%	49.7%
	中粒	とよまさり	4,645.0	2,665.0	8,502	18.6%	37.1%	44.3%
	中粒	ハヤヒカリ	825.0	330.0	8,250	0.0%	0.0%	100.0%
	小粒	スズマル	2,310.0	990.0	10,860	0.0%	100.0%	0.0%
	極小粒	スズマル	165.0	-	-	-	-	-
	小粒	ユキシズカ	4,290.0	1,320.0	7,588	50.0%	37.5%	12.5%
	極小粒	ユキシズカ	495.0	165.0	8,010	0.0%	0.0%	100.0%
	中粒	秋田	660.0	495.0	9,533	0.0%	100.0%	0.0%
青森	大粒	おおすず	1,650.0	990.0	8,652	33.3%	66.7%	0.0%
		その他	165.0	165.0	8,160	0.0%	100.0%	0.0%
岩手	大粒	ナンブシロメ	495.0	-	-	-	-	-
	中粒	ナンブシロメ	495.0	165.0	8,200	0.0%	0.0%	100.0%
	大粒	リュウホウ	3,465.0	330.0	8,560	100.0%	0.0%	0.0%
宮城	大粒	ミヤギシロメ	349.0	349.0	8,585	0.0%	19.6%	80.4%
	中粒	ミヤギシロメ	4,059.0	3,894.0	8,478	0.0%	12.5%	87.5%
	大粒	タンレイ	4,125.0	4,125.0	9,258	28.0%	36.0%	36.0%
	中粒	タンレイ	495.0	495.0	8,420	0.0%	0.0%	100.0%
	大粒	タチナガハ	3,630.0	825.0	8,448	40.0%	60.0%	0.0%
	大粒	あきみやび	165.0	165.0	8,900	0.0%	100.0%	0.0%
	中粒	あきみやび	57.0	-	-	-	-	-
秋田	大粒	その他	43.0	37.0	9,035	0.0%	74.3%	25.7%
	大粒	リュウホウ	7,755.0	660.0	8,360	25.0%	75.0%	0.0%
山形	大粒	里のほほえみ	990.0	990.0	8,542	0.0%	50.0%	50.0%
	中粒	リュウホウ	165.0	-	-	-	-	-
	大粒	エンレイ	1,485.0	1,155.0	8,376	14.3%	42.9%	42.9%
	中粒	エンレイ	990.0	825.0	8,432	0.0%	60.0%	40.0%
福島	大粒	タチナガハ	660.0	165.0	8,200	0.0%	0.0%	100.0%
	大粒	あやこがね	495.0	-	-	-	-	-
茨城	大粒	タチナガハ	1,320.0	330.0	8,560	0.0%	50.0%	50.0%
	小粒	納豆小粒	330.0	330.0	14,955	0.0%	100.0%	0.0%
		その他	330.0	330.0	12,010	0.0%	0.0%	100.0%
栃木	大粒	里のほほえみ	2,310.0	1,155.0	8,634	42.9%	57.1%	0.0%
千葉		その他	170.5	-	-	-	-	-
新潟	大粒	エンレイ	3,465.0	3,465.0	9,222	0.0%	14.3%	85.7%
富山	大粒	エンレイ	1,320.0	1,320.0	9,159	0.0%	0.0%	100.0%
	中粒	エンレイ	165.0	165.0	9,180	0.0%	100.0%	0.0%
	大粒	シュウレイ	495.0	495.0	8,960	0.0%	0.0%	100.0%
石川	大粒	里のほほえみ	825.0	825.0	9,190	0.0%	40.0%	60.0%
福井	大粒	里のほほえみ	1,980.0	1,320.0	9,345	62.5%	25.0%	12.5%
長野	大粒	ナカセンナリ	495.0	330.0	9,320	50.0%	0.0%	50.0%
	中粒	ナカセンナリ	990.0	330.0	8,790	50.0%	0.0%	50.0%
岐阜	大粒	フクユタカ	1,485.0	1,485.0	10,697	55.6%	33.3%	11.1%
愛知	大粒	フクユタカ	3,630.0	1,980.0	10,773	33.3%	41.7%	25.0%
		その他	165.0	-	-	-	-	-
三重	大粒	フクユタカ	2,475.0	2,475.0	9,633	66.7%	33.3%	0.0%

産地	粒別	品種銘柄	上場数量 (60kg俵数)	落札数量 (60kg俵数)	落札価格 (円/60kg)	等級別比率(%)		
						1等	2等	3等
滋賀	大粒	オオツル	1,155.0	1,155.0	11,060	57.1%	28.6%	14.3%
	中粒	オオツル	165.0	165.0	10,880	0.0%	0.0%	100.0%
	中粒	タマホマレ	660.0	330.0	9,470	0.0%	0.0%	100.0%
	大粒	ことゆたか	2,310.0	1,155.0	10,144	42.9%	42.9%	14.3%
	大粒	フクユタカ	2,805.0	2,805.0	10,357	52.9%	23.5%	23.5%
鳥取	大粒	サチユタカ	495.0	495.0	10,790	0.0%	0.0%	100.0%
山口	大粒	サチユタカ	495.0	495.0	11,363	0.0%	33.3%	66.7%
福岡	大粒	フクユタカ	2,585.0	2,585.0	12,584	31.1%	43.7%	25.1%
	中粒	フクユタカ	4,210.0	4,210.0	12,390	0.0%	38.2%	61.8%
		その他	975.0	975.0	12,316	0.0%	0.0%	100.0%
佐賀	大粒	むらゆたか	168.0	168.0	11,810	0.0%	100.0%	0.0%
	中粒	むらゆたか	171.5	171.5	10,860	0.0%	61.2%	38.8%
	大粒	フクユタカ	3,135.0	3,135.0	13,434	78.9%	21.1%	0.0%
	中粒	フクユタカ	3,630.0	3,630.0	12,643	18.2%	81.8%	0.0%
			その他	815.0	815.0	11,932	0.0%	0.0%
大分	大粒	フクユタカ	330.0	330.0	15,060	0.0%	100.0%	0.0%
全国			113,452.0	80,383.5	10,116	21.3%	37.0%	41.7%

6月

産地	粒別	品種銘柄	上場数量 (60kg俵数)	落札数量 (60kg俵数)	落札価格 (円/60kg)	等級別比率(%)		
						1等	2等	3等
北海道	大粒	とよまさり	22,176.0	19,880.0	9,720	17.3%	38.0%	44.7%
	中粒	とよまさり	5,090.5	2,429.5	8,868	81.6%	14.3%	4.1%
	中粒	ハヤヒカリ	1,650.0	330.0	8,350	0.0%	100.0%	0.0%
	小粒	スズマル	2,344.0	330.0	10,670	0.0%	100.0%	0.0%
	小粒	ユキシズカ	3,300.0	3,300.0	7,532	34.6%	45.4%	20.0%
	極小粒	ユキシズカ	495.0	165.0	7,400	0.0%	100.0%	0.0%
	中粒	秋田	1,322.0	831.0	9,137	0.0%	92.9%	7.1%
		その他	165.0	-	-	-	-	-
青森	大粒	おおすず	2,970.0	1,155.0	8,393	14.3%	71.4%	14.3%
	中粒	オクシロメ	660.0	-	-	-	-	-
岩手	大粒	ナンブシロメ	990.0	-	-	-	-	-
	大粒	リュウホウ	5,775.0	-	-	-	-	-
		その他	1,155.0	165.0	7,800	0.0%	0.0%	100.0%
宮城	大粒	ミヤギシロメ	868.5	538.5	8,661	30.6%	57.9%	11.4%
	中粒	ミヤギシロメ	7,113.0	3,395.5	8,490	14.6%	48.8%	36.6%
	大粒	タンレイ	4,091.5	4,091.5	8,979	33.3%	38.2%	28.5%
	中粒	タンレイ	1,420.5	1,420.5	8,361	5.1%	42.6%	52.3%
	大粒	タチナガハ	6,270.0	165.0	8,410	0.0%	100.0%	0.0%
	大粒	あきみやび	206.0	-	-	-	-	-
		その他	133.5	128.5	8,147	0.0%	0.0%	100.0%
秋田	大粒	リュウホウ	12,210.0	2,145.0	8,415	38.5%	30.8%	30.8%
山形	大粒	里のほほえみ	2,475.0	-	-	-	-	-
	大粒	リュウホウ	330.0	-	-	-	-	-
	大粒	エンレイ	5,115.0	1,980.0	8,331	0.0%	25.0%	75.0%
福島	大粒	タチナガハ	1,485.0	-	-	-	-	-
	大粒	あやこがね	1,155.0	-	-	-	-	-
茨城	大粒	タチナガハ	2,145.0	1,155.0	8,313	14.3%	71.4%	14.3%
	小粒	納豆小粒	990.0	990.0	15,487	75.5%	22.9%	1.6%
		その他	165.0	165.0	12,590	0.0%	10.6%	89.4%
栃木	大粒	里のほほえみ	4,620.0	825.0	8,592	100.0%	0.0%	0.0%
群馬	大粒	タチナガハ	39.5	39.5	9,220	0.0%	0.0%	100.0%
	中粒	タチナガハ	24.0	24.0	9,220	0.0%	0.0%	100.0%
	大粒	ハタユタカ	99.5	99.5	9,220	0.0%	6.5%	93.5%
	中粒	ハタユタカ	1.5	1.5	9,220	33.3%	66.7%	0.0%
		その他	0.5	0.5	9,220	0.0%	0.0%	100.0%

産地	粒別	品種銘柄	上場数量 (60kg俵数)	落札数量 (60kg俵数)	落札価格 (円/60kg)	等級別比率(%)		
						1等	2等	3等
千葉	大粒	サチユタカ	165.0	165.0	9,270	0.0%	100.0%	0.0%
	大粒	フクユタカ	165.0	165.0	10,020	0.0%	100.0%	0.0%
新潟	大粒	エンレイ	5,775.0	5,775.0	8,774	0.0%	8.6%	91.4%
富山	大粒	エンレイ	990.0	990.0	9,358	0.0%	0.0%	100.0%
	大粒	シュウレイ	1,815.0	1,815.0	9,024	0.0%	36.2%	63.8%
石川	大粒	里のほほえみ	825.0	825.0	8,594	0.0%	0.0%	100.0%
	大粒	エンレイ	1,485.0	1,485.0	8,824	0.0%	0.0%	100.0%
福井	大粒	里のほほえみ	1,155.0	1,155.0	9,026	28.6%	71.4%	0.0%
長野	大粒	ナカセンナリ	1,075.0	495.0	9,060	0.0%	33.3%	66.7%
(長野)	中粒	ナカセンナリ	2,225.0	990.0	8,685	0.5%	44.6%	54.8%
岐阜	大粒	フクユタカ	1,155.0	825.0	8,860	0.0%	100.0%	0.0%
愛知	大粒	フクユタカ	1,980.0	1,980.0	10,247	16.7%	33.3%	50.0%
	中粒	フクユタカ	1,320.0	1,320.0	9,620	0.0%	0.0%	100.0%
		その他	165.0	-	-	-	-	-
三重	大粒	フクユタカ	1,155.0	1,155.0	9,886	28.6%	57.1%	14.3%
	中粒	フクユタカ	825.0	825.0	9,654	0.0%	60.0%	40.0%
滋賀	大粒	オオツル	602.5	602.5	11,395	20.7%	47.3%	32.0%
	中粒	オオツル	215.0	215.0	10,762	0.7%	83.7%	15.6%
	中粒	タマホマレ	330.0	330.0	9,120	0.0%	0.0%	100.0%
	大粒	ことゆたか	1,320.0	990.0	9,812	0.0%	50.0%	50.0%
	大粒	フクユタカ	1,155.0	1,155.0	9,934	42.9%	21.9%	35.3%
	中粒	フクユタカ	990.0	495.0	8,910	0.0%	33.3%	66.7%
	その他	7.5	7.5	11,390	0.0%	0.0%	100.0%	
鳥取	大粒	サチユタカ	330.0	330.0	10,010	0.0%	0.0%	100.0%
山口	大粒	サチユタカ	165.0	165.0	11,050	0.0%	9.7%	90.3%
福岡	大粒	フクユタカ	2,765.0	2,765.0	12,901	70.5%	17.5%	11.9%
	中粒	フクユタカ	2,830.0	2,830.0	11,501	0.0%	39.9%	60.1%
		その他	1,112.5	1,112.5	10,574	0.0%	0.0%	100.0%
佐賀	大粒	むらゆたか	1,294.0	334.0	10,135	50.6%	49.4%	0.0%
	中粒	むらゆたか	515.0	515.0	12,070	32.0%	68.0%	0.0%
	大粒	フクユタカ	1,800.0	1,800.0	12,596	64.2%	23.9%	11.9%
	中粒	フクユタカ	2,637.5	2,637.5	11,787	25.0%	47.6%	27.4%
		その他	864.5	864.5	10,596	0.0%	18.4%	81.6%
熊本	大粒	フクユタカ	825.0	825.0	11,974	0.0%	20.0%	80.0%
	中粒	フクユタカ	658.5	658.5	11,921	0.0%	0.0%	100.0%
大分	大粒	フクユタカ	329.5	329.5	13,700	49.9%	0.0%	50.1%
	中粒	フクユタカ	328.5	328.5	14,443	0.0%	49.8%	50.2%
全国			142,400.5	85,005.0	9,714	20.3%	34.8%	44.9%

7月

産地	粒別	品種銘柄	上場数量 (60kg俵数)	落札数量 (60kg俵数)	落札価格 (円/60kg)	等級別比率(%)		
						1等	2等	3等
北海道	大粒	とよまさり	14,389.5	12,513.0	9,464	27.4%	24.6%	48.0%
	中粒	とよまさり	5,355.0	4,970.0	8,746	79.4%	10.0%	10.6%
	中粒	ハヤヒカリ	1,155.0	-	-	-	-	-
	極小粒	ユキシズカ	814.0	814.0	7,432	0.0%	3.8%	96.2%
青森	大粒	おおすず	990.0	330.0	8,220	0.0%	0.0%	100.0%
	中粒	オクシロメ	330.0	-	-	-	-	-
岩手	大粒	リュウホウ	660.0	-	-	-	-	-
		その他	330.0	-	-	-	-	-
宮城	大粒	ミヤギシロメ	518.5	353.5	8,578	6.6%	93.4%	0.0%
	中粒	ミヤギシロメ	2,625.5	636.5	8,387	48.2%	25.9%	25.9%
	大粒	タンレイ	1,862.5	1,862.5	8,570	54.7%	18.8%	26.6%
	中粒	タンレイ	52.5	52.5	8,550	0.0%	100.0%	0.0%
	大粒	タチナガハ	990.0	165.0	8,320	0.0%	100.0%	0.0%
		その他	7.0	6.5	8,450	0.0%	0.0%	100.0%

産地	粒別	品種銘柄	上場数量 (60kg俵数)	落札数量 (60kg俵数)	落札価格 (円/60kg)	等級別比率(%)		
						1等	2等	3等
秋田	大粒	リュウホウ	1,485.0	-	-	-	-	-
	中粒	リュウホウ	495.0	-	-	-	-	-
山形	大粒	里のほほえみ	660.0	165.0	8,600	0.0%	0.0%	100.0%
	大粒	リュウホウ	165.0	-	-	-	-	-
	大粒	エンレイ	1,485.0	330.0	8,500	0.0%	0.0%	100.0%
福島	大粒	タチナガハ	495.0	-	-	-	-	-
	大粒	あやこがね	495.0	-	-	-	-	-
茨城	大粒	タチナガハ	495.0	-	-	-	-	-
	中粒	タチナガハ	165.0	-	-	-	-	-
	小粒	納豆小粒	422.5	422.5	12,983	39.1%	39.1%	21.9%
	極小粒	納豆小粒	91.0	91.0	13,510	0.0%	0.0%	100.0%
		その他	114.5	114.5	13,510	0.0%	100.0%	0.0%
栃木	大粒	里のほほえみ	1,980.0	330.0	8,660	100.0%	0.0%	0.0%
千葉	大粒	フクユタカ	165.0	165.0	9,330	0.0%	100.0%	0.0%
	中粒	フクユタカ	165.0	165.0	8,810	0.0%	100.0%	0.0%
新潟	大粒	エンレイ	1,650.0	1,650.0	8,769	0.0%	0.0%	100.0%
	中粒	エンレイ	165.0	165.0	8,300	0.0%	0.0%	100.0%
富山	大粒	エンレイ	660.0	495.0	8,303	0.0%	0.0%	100.0%
	中粒	エンレイ	495.0	-	-	-	-	-
		その他	330.0	330.0	7,650	0.0%	0.0%	100.0%
石川	大粒	里のほほえみ	1,155.0	495.0	8,210	0.0%	0.0%	100.0%
	大粒	エンレイ	163.0	-	-	-	-	-
	中粒	エンレイ	164.5	164.5	8,210	0.0%	0.0%	100.0%
福井	大粒	里のほほえみ	495.0	-	-	-	-	-
	大粒	エンレイ	119.5	119.5	8,350	0.0%	0.0%	100.0%
	中粒	エンレイ	45.5	45.5	8,350	0.0%	0.0%	100.0%
長野	大粒	ナカセンナリ	495.0	165.0	9,090	0.0%	100.0%	0.0%
	中粒	ナカセンナリ	495.0	-	-	-	-	-
岐阜	大粒	フクユタカ	329.5	329.5	9,479	0.0%	100.0%	0.0%
	中粒	フクユタカ	1,391.5	1,391.5	9,136	0.0%	0.0%	100.0%
		その他	93.5	93.5	8,315	0.0%	0.0%	100.0%
愛知	大粒	フクユタカ	3,465.0	3,465.0	10,269	57.1%	38.1%	4.8%
	中粒	フクユタカ	330.0	330.0	9,690	0.0%	50.0%	50.0%
		その他	331.0	331.0	8,040	0.0%	0.0%	100.0%
三重	大粒	フクユタカ	2,805.0	825.0	9,550	40.0%	60.0%	0.0%
	中粒	フクユタカ	495.0	495.0	9,480	0.0%	66.7%	33.3%
		その他	165.0	165.0	8,500	0.0%	0.0%	100.0%
滋賀	大粒	オオツル	995.5	-	-	-	-	-
	中粒	オオツル	159.5	-	-	-	-	-
	大粒	タマホマレ	280.0	165.0	8,820	69.4%	30.6%	0.0%
	中粒	タマホマレ	215.0	165.0	8,620	16.7%	35.5%	47.9%
	大粒	ことゆたか	3,948.0	165.0	8,530	0.0%	100.0%	0.0%
	大粒	フクユタカ	1,155.0	1,155.0	8,896	67.4%	21.7%	10.9%
	中粒	フクユタカ	1,284.5	1,133.0	8,598	0.4%	54.1%	45.5%
	その他	47.5	22.0	9,360	0.0%	0.0%	100.0%	
鳥取	大粒	サチユタカ	660.0	-	-	-	-	-
山口	大粒	サチユタカ	689.5	689.5	10,031	0.0%	57.9%	42.1%
	中粒	サチユタカ	208.5	208.5	9,757	0.0%	28.1%	71.9%
	大粒	フクユタカ	67.0	67.0	10,280	0.0%	0.0%	100.0%
		その他	2.0	2.0	8,900	0.0%	0.0%	100.0%
福岡	大粒	フクユタカ	3,458.5	3,458.5	11,482	45.0%	31.5%	23.5%
	中粒	フクユタカ	2,712.5	2,712.5	10,775	0.1%	52.3%	47.6%
		その他	491.0	491.0	10,573	0.0%	0.0%	100.0%
佐賀	大粒	むらゆたか	1,895.5	1,895.5	8,575	20.6%	77.2%	2.3%
	中粒	むらゆたか	535.0	535.0	12,347	39.3%	60.7%	0.0%
	大粒	フクユタカ	3,438.0	3,438.0	12,046	78.9%	17.2%	3.9%
	中粒	フクユタカ	2,443.5	2,443.5	11,356	42.6%	57.0%	0.3%

産地	粒別	品種銘柄	上場数量 (60kg俵数)	落札数量 (60kg俵数)	落札価格 (円/60kg)	等級別比率(%)		
						1等	2等	3等
(佐賀)		その他	484.5	484.5	10,684	0.0%	0.0%	100.0%
熊本	大粒	フクユタカ	697.0	697.0	11,849	4.6%	39.3%	56.1%
	中粒	フクユタカ	545.0	545.0	9,813	10.4%	5.0%	84.7%
		その他	73.0	73.0	9,620	0.0%	0.0%	100.0%
大分	大粒	フクユタカ	520.5	520.5	8,710	0.0%	31.7%	68.3%
	中粒	フクユタカ	120.5	120.5	9,010	0.0%	0.0%	100.0%
		その他	48.5	48.5	9,010	0.0%	0.0%	100.0%
全国			81,970.5	55,776.5	9,751	33.1%	29.5%	37.5%

品種群銘柄「北海道とよまさり」の構成品種別上場数量・落札数量・  
落札価格(普通大豆)月次集計

月次	粒別	品種銘柄	上場数量 (60kg俵数)	落札数量 (60kg俵数)	落札価格 (円/60kg)	等級別比率(%)		
						1等	2等	3等
11月	大粒	とよまさり	15,015.0	15,015.0	10,548	14.3%	42.9%	42.9%
		ユキホマレ	15,015.0	15,015.0	10,548	14.3%	42.9%	42.9%
	中粒	とよまさり	1,485.0	1,485.0	9,333	0.0%	0.0%	100.0%
		ユキホマレ	1,485.0	1,485.0	9,333	0.0%	0.0%	100.0%
	計		16,500.0	16,500.0	10,439	13.0%	39.0%	48.0%
12月	大粒	とよまさり	15,015.0	15,015.0	10,339	17.6%	44.0%	38.5%
		ユキホマレ	15,015.0	15,015.0	10,339	17.6%	44.0%	38.5%
	中粒	とよまさり	3,990.0	3,960.0	9,317	41.7%	8.3%	50.0%
		ユキホマレ	3,990.0	3,960.0	9,317	41.7%	8.3%	50.0%
	計		19,005.0	18,975.0	10,125	22.6%	36.5%	40.9%
1月	大粒	とよまさり	30,335.0	28,770.0	10,147	20.8%	49.7%	29.5%
		トヨムスメ	1,790.0	1,650.0	11,505	0.0%	60.0%	40.0%
		トヨコマチ	660.0	660.0	11,010	0.0%	75.0%	25.0%
		ユキホマレ	24,370.0	23,110.0	10,033	16.4%	53.3%	30.3%
		とよみづき	3,515.0	3,350.0	10,094	64.9%	15.1%	20.0%
		計		38,573.0	35,040.0	9,921	24.1%	42.7%
	中粒	とよまさり	8,238.0	6,270.0	8,885	39.5%	10.5%	50.0%
		トヨムスメ	195.0	165.0	10,500	0.0%	0.0%	100.0%
		トヨコマチ	165.0	165.0	9,310	0.0%	0.0%	100.0%
		ユキホマレ	5,900.0	5,280.0	8,829	40.6%	12.5%	46.9%
とよみづき	1,978.0	660.0	8,818	50.0%	0.0%	50.0%		
計		38,573.0	35,040.0	9,921	24.1%	42.7%	33.2%	
2月	大粒	とよまさり	25,360.0	23,770.0	10,216	22.3%	34.7%	43.0%
		トヨムスメ	1,980.0	1,980.0	11,158	0.0%	25.0%	75.0%
		トヨコマチ	660.0	660.0	11,010	0.0%	50.0%	50.0%
		ユキホマレ	20,410.0	18,985.0	10,178	25.3%	33.9%	40.8%
		トヨハルカ	660.0	660.0	9,713	0.0%	75.0%	25.0%
		とよみづき	1,650.0	1,485.0	9,322	33.3%	33.3%	33.3%
	中粒	とよまさり	9,350.0	6,270.0	9,000	26.3%	23.7%	50.0%
		トヨムスメ	495.0	495.0	9,457	0.0%	0.0%	100.0%
		トヨコマチ	330.0	165.0	9,260	0.0%	0.0%	100.0%
		ユキホマレ	6,245.0	4,950.0	8,985	30.0%	23.3%	46.7%
		とよみづき	2,280.0	660.0	8,710	25.0%	50.0%	25.0%
	その他	とよまさり	35.0	-	-	-	-	-
	計		34,745.0	30,040.0	9,962	23.1%	32.4%	44.5%
3月	大粒	とよまさり	24,255.0	24,255.0	10,255	18.4%	32.0%	49.7%
		トヨムスメ	2,310.0	2,310.0	10,581	14.3%	28.6%	57.1%
		トヨコマチ	495.0	495.0	11,803	0.0%	66.7%	33.3%
		トヨホマレ	165.0	165.0	9,300	0.0%	0.0%	100.0%
		ユキホマレ	18,810.0	18,810.0	10,268	21.1%	28.9%	50.0%
		トヨハルカ	990.0	990.0	9,903	0.0%	83.3%	16.7%
		とよみづき	1,485.0	1,485.0	9,396	11.1%	33.3%	55.6%
		計		29,205.0	28,710.0	10,083	19.5%	30.5%
	中粒	とよまさり	4,950.0	4,455.0	9,146	25.9%	22.2%	51.9%
		トヨムスメ	660.0	660.0	8,598	0.0%	25.0%	75.0%
		トヨコマチ	330.0	-	-	-	-	-
		ユキホマレ	3,630.0	3,630.0	9,266	31.8%	22.7%	45.5%
		とよみづき	330.0	165.0	8,700	0.0%	0.0%	100.0%
計		29,205.0	28,710.0	10,083	19.5%	30.5%	50.0%	
4月	大粒	とよまさり	21,072.0	20,460.0	10,168	12.9%	38.7%	48.4%
		トヨムスメ	1,155.0	1,155.0	9,913	14.3%	42.9%	42.9%
		トヨコマチ	165.0	165.0	11,010	0.0%	0.0%	100.0%
		トヨホマレ	165.0	-	-	-	-	-
		ユキホマレ	16,782.0	16,665.0	10,206	14.9%	35.6%	49.5%
		トヨハルカ	990.0	990.0	10,330	0.0%	100.0%	0.0%
		とよみづき	1,815.0	1,485.0	9,738	0.0%	33.3%	66.7%

月次	粒別	品種銘柄	上場数量 (60kg俵数)	落札数量 (60kg俵数)	落札価格 (円/60kg)	等級別比率(%)		
						1等	2等	3等
(4月)	中粒	とよまさり	5,195.0	2,310.0	9,229	7.1%	50.0%	42.9%
		トヨムスメ	495.0	330.0	9,220	0.0%	50.0%	50.0%
		トヨコマチ	330.0	-	-	-	-	-
		ユキホマレ	3,410.0	1,815.0	9,265	9.1%	54.5%	36.4%
		とよみづき	960.0	165.0	8,840	0.0%	0.0%	100.0%
		計	26,267.0	22,770.0	10,072	12.3%	39.9%	47.8%
5月	大粒	とよまさり	22,109.0	20,129.0	9,761	10.6%	39.7%	49.7%
		トヨムスメ	2,145.0	660.0	10,128	0.0%	100.0%	0.0%
		トヨコマチ	495.0	495.0	11,010	0.0%	0.0%	100.0%
		トヨホマレ	165.0	-	-	-	-	-
		ユキホマレ	15,674.0	15,674.0	9,744	13.6%	37.3%	49.1%
		トヨハルカ	1,155.0	1,155.0	9,493	0.0%	100.0%	0.0%
		とよみづき	2,475.0	2,145.0	9,624	0.0%	15.4%	84.6%
	中粒	とよまさり	4,645.0	2,665.0	8,502	18.6%	37.1%	44.3%
		トヨムスメ	495.0	165.0	8,280	0.0%	0.0%	100.0%
		トヨコマチ	330.0	-	-	-	-	-
		ユキホマレ	3,325.0	2,335.0	8,436	21.2%	35.3%	43.5%
		とよみづき	495.0	165.0	9,650	0.0%	100.0%	0.0%
		計	26,754.0	22,794.0	9,613	11.5%	39.4%	49.1%
		6月	大粒	とよまさり	22,176.0	19,880.0	9,720	17.3%
トヨムスメ	1,878.0			1,713.0	9,717	0.0%	29.6%	70.4%
トヨコマチ	535.0			535.0	11,643	0.0%	20.2%	79.8%
トヨホマレ	660.0			-	-	-	-	-
ユキホマレ	15,518.0			15,347.0	9,741	21.4%	36.7%	41.9%
トヨハルカ	987.0			656.0	9,204	0.0%	74.8%	25.2%
とよみづき	2,598.0			1,629.0	9,098	9.0%	50.5%	40.5%
中粒	とよまさり		5,090.5	2,429.5	8,868	81.6%	14.3%	4.1%
	トヨムスメ		265.5	100.5	9,300	0.0%	0.0%	100.0%
	トヨコマチ		495.0	-	-	-	-	-
	ユキホマレ		3,302.0	2,310.0	8,846	85.0%	15.0%	0.0%
	とよみづき		1,028.0	19.0	9,310	100.0%	0.0%	0.0%
	計		27,266.5	22,309.5	9,627	24.3%	35.4%	40.3%
	7月		大粒	とよまさり	14,389.5	12,513.0	9,464	27.4%
トヨムスメ		1,139.0		504.0	9,956	12.4%	60.0%	27.6%
ユキホマレ		10,681.5		10,153.0	9,536	33.1%	25.2%	41.7%
トヨハルカ		564.5		219.5	8,500	0.0%	100.0%	0.0%
とよみづき		2,004.5		1,636.5	9,000	0.0%	0.0%	100.0%
中粒		とよまさり	5,355.0	4,970.0	8,746	79.4%	10.0%	10.6%
		トヨムスメ	77.0	32.0	10,000	0.0%	0.0%	100.0%
		ユキホマレ	4,792.5	4,608.0	8,765	85.6%	10.7%	3.6%
		とよみづき	485.5	330.0	8,360	0.0%	0.0%	100.0%
		計	19,744.5	17,483.0	9,260	42.2%	20.5%	37.4%

(2)-2-1 産地品種銘柄別上場数量・落札数量・落札価格(特定加工用大豆)  
月次集計

11月

産地	粒別	品種銘柄	上場数量 (60kg俵数)	落札数量 (60kg俵数)	落札価格 (円/60kg)
山形		その他	165.0	165.0	7,500
新潟	大粒	エンレイ	990.0	990.0	10,857
	中粒	エンレイ	165.0	165.0	11,600
富山	大粒	エンレイ	576.0	576.0	11,968
	中粒	エンレイ	593.5	593.5	10,660
福井	大粒	エンレイ	225.0	225.0	9,547
	中粒	エンレイ	113.5	113.5	9,400
全国			2,828.0	2,828.0	10,727

12月

産地	粒別	品種銘柄	上場数量 (60kg俵数)	落札数量 (60kg俵数)	落札価格 (円/60kg)
北海道	中粒	とよまさり	180.0	-	-
	小粒	ユキシズカ	450.0	-	-
	極小粒	ユキシズカ	90.0	-	-
青森	大粒	おおすず	165.0	165.0	10,080
岩手	中粒	ナンブシロメ	165.0	165.0	8,100
宮城	中粒	タンレイ	165.0	165.0	8,780
山形		その他	825.0	165.0	7,100
新潟	大粒	エンレイ	1,650.0	1,650.0	9,596
	中粒	エンレイ	330.0	-	-
富山	大粒	エンレイ	2,428.5	2,428.5	10,915
	中粒	エンレイ	990.0	990.0	10,672
石川	大粒	里のほほえみ	275.5	275.5	10,570
	中粒	里のほほえみ	24.0	24.0	10,570
	大粒	エンレイ	1,010.0	1,010.0	10,565
	中粒	エンレイ	227.5	227.5	10,587
福井	大粒	エンレイ	213.5	213.5	11,052
	中粒	エンレイ	143.5	143.5	11,060
滋賀	中粒	ことゆたか	330.0	330.0	11,075
鳥取	大粒	サチュタカ	792.5	792.5	11,105
全国			10,455.0	8,745.0	10,426

1月

産地	粒別	品種銘柄	上場数量 (60kg俵数)	落札数量 (60kg俵数)	落札価格 (円/60kg)
北海道	大粒	とよまさり	1,650.0	1,485.0	9,761
	中粒	とよまさり	517.0	165.0	9,000
	極小粒	スズマル	165.0	-	-
	小粒	ユキシズカ	495.0	-	-
	極小粒	ユキシズカ	28.0	-	-
			その他	120.0	-
青森	大粒	おおすず	660.0	165.0	8,200
岩手	中粒	ナンブシロメ	330.0	165.0	8,300
		その他	165.0	165.0	8,300
宮城	大粒	タチナガハ	990.0	990.0	8,185
秋田	大粒	リュウホウ	1,320.0	825.0	8,500
	中粒	リュウホウ	1,980.0	-	-
山形	大粒	エンレイ	495.0	495.0	9,450
		その他	660.0	-	-

産地	粒別	品種銘柄	上場数量 (60kg俵数)	落札数量 (60kg俵数)	落札価格 (円/60kg)
栃木	大粒	里のほほえみ	825.0	-	-
新潟	大粒	エンレイ	3,135.0	3,135.0	8,605
	中粒	エンレイ	660.0	660.0	8,560
富山	大粒	エンレイ	6,600.0	6,600.0	9,379
	大粒	シュウレイ	165.0	165.0	8,110
		その他	330.0	330.0	9,605
石川	大粒	里のほほえみ	1,123.0	990.0	10,072
	中粒	里のほほえみ	22.5	-	-
	大粒	エンレイ	49.0	49.0	8,130
	中粒	エンレイ	69.5	69.5	8,130
		その他	56.0	46.5	8,130
福井	大粒	里のほほえみ	1,155.0	1,155.0	10,567
滋賀	大粒	オオツル	165.0	165.0	11,860
	中粒	ことゆたか	660.0	660.0	10,575
		その他	165.0	-	-
福岡	中粒	フクユタカ	330.0	330.0	12,725
熊本		その他	165.0	165.0	12,820
全国			25,250.0	18,975.0	9,363

2月

産地	粒別	品種銘柄	上場数量 (60kg俵数)	落札数量 (60kg俵数)	落札価格 (円/60kg)
北海道	中粒	音更大袖振	165.0	-	-
	大粒	とよまさり	2,310.0	2,310.0	9,725
	中粒	とよまさり	532.0	330.0	8,360
	小粒	ユキシズカ	825.0	-	-
	極小粒	ユキシズカ	165.0	-	-
		その他	458.0	-	-
青森	大粒	おおすず	495.0	-	-
	中粒	おおすず	495.0	-	-
岩手	中粒	ナンブシロメ	165.0	-	-
宮城	大粒	タチナガハ	990.0	990.0	8,250
秋田	大粒	リュウホウ	825.0	-	-
	中粒	リュウホウ	1,320.0	-	-
		その他	495.0	495.0	8,000
山形		その他	495.0	-	-
福島	大粒	あやこがね	165.0	-	-
茨城	大粒	タチナガハ	160.0	-	-
栃木	大粒	里のほほえみ	660.0	660.0	8,220
新潟	中粒	エンレイ	825.0	825.0	8,718
富山	大粒	エンレイ	3,795.0	3,795.0	9,421
	大粒	シュウレイ	495.0	495.0	8,257
		その他	330.0	330.0	8,105
石川	大粒	里のほほえみ	495.0	495.0	8,463
福井	大粒	里のほほえみ	495.0	495.0	10,270
長野		その他	165.0	165.0	8,800
静岡	大粒	フクユタカ	165.0	165.0	12,980
愛知	大粒	フクユタカ	165.0	165.0	9,860
		その他	330.0	330.0	11,430
滋賀	大粒	フクユタカ	165.0	165.0	10,530
		その他	495.0	330.0	13,000
福岡	大粒	フクユタカ	165.0	165.0	13,830
	中粒	フクユタカ	160.0	160.0	13,010
熊本	大粒	フクユタカ	330.0	330.0	14,030
	中粒	フクユタカ	495.0	495.0	13,453
大分	大粒	フクユタカ	165.0	165.0	13,600
	中粒	フクユタカ	165.0	165.0	13,600
全国			20,120.0	14,020.0	9,766

産地	粒別	品種銘柄	上場数量 (60kg俵数)	落札数量 (60kg俵数)	落札価格 (円/60kg)
北海道	大粒	とよまさり	3,630.0	3,630.0	9,208
	中粒	とよまさり	495.0	495.0	9,013
	小粒	スズマル	165.0	-	-
	極小粒	スズマル	330.0	-	-
	小粒	ユキシズカ	660.0	-	-
	極小粒	ユキシズカ	825.0	-	-
			その他	165.0	-
青森	大粒	おおすず	1,485.0	1,485.0	8,260
	中粒	おおすず	495.0	-	-
岩手	中粒	ナンブシロメ	165.0	165.0	8,200
	大粒	リュウホウ	495.0	330.0	8,200
宮城	大粒	ミヤギシロメ	495.0	495.0	8,650
	中粒	ミヤギシロメ	660.0	660.0	8,563
	大粒	タチナガハ	1,320.0	660.0	8,128
	中粒	タチナガハ	165.0	-	-
		その他	165.0	165.0	7,220
秋田	大粒	リュウホウ	165.0	-	-
	中粒	リュウホウ	990.0	-	-
山形	大粒	里のほほえみ	330.0	330.0	8,200
	中粒	リュウホウ	165.0	-	-
	大粒	エンレイ	495.0	495.0	8,330
	中粒	エンレイ	495.0	165.0	8,620
		その他	495.0	-	-
茨城	大粒	タチナガハ	495.0	-	-
	中粒	タチナガハ	165.0	-	-
	小粒	納豆小粒	165.0	165.0	10,800
		その他	182.5	-	-
栃木	大粒	里のほほえみ	495.0	495.0	8,540
新潟	大粒	エンレイ	495.0	495.0	8,910
	中粒	エンレイ	660.0	660.0	8,520
		その他	660.0	-	-
富山	大粒	エンレイ	2,805.0	2,805.0	9,238
	中粒	エンレイ	495.0	495.0	9,753
	大粒	シュウレイ	330.0	330.0	8,600
		その他	165.0	165.0	7,980
石川	大粒	里のほほえみ	660.0	660.0	8,640
	大粒	エンレイ	165.0	165.0	8,520
	中粒	エンレイ	165.0	165.0	8,750
福井	大粒	里のほほえみ	495.0	495.0	10,003
長野		その他	330.0	165.0	7,510
静岡	中粒	フクユタカ	165.0	165.0	12,800
	大粒	フクユタカ	330.0	330.0	9,960
愛知		その他	660.0	660.0	9,845
	中粒	オオツル	165.0	165.0	10,210
滋賀		その他	660.0	330.0	11,290
	大粒	サチユタカ	330.0	330.0	11,500
福岡	大粒	フクユタカ	165.0	165.0	13,960
		その他	825.0	825.0	13,260
	大粒	むらゆたか	495.0	495.0	10,020
佐賀	中粒	むらゆたか	165.0	165.0	13,220
	中粒	フクユタカ	330.0	330.0	11,080
	中粒	フクユタカ	330.0	330.0	13,895
熊本		その他	165.0	165.0	13,580
	中粒	フクユタカ	165.0	165.0	14,160
大分	中粒	フクユタカ	165.0	165.0	14,160
全国			28,727.5	20,955.0	9,494

産地	粒別	品種銘柄	上場数量 (60kg俵数)	落札数量 (60kg俵数)	落札価格 (円/60kg)
北海道	大粒	音更大袖振	18.0	18.0	8,550
	中粒	音更大袖振	386.5	386.5	8,635
	大粒	とよまさり	2,475.0	1,980.0	9,478
	中粒	とよまさり	990.0	660.0	8,865
	小粒	スズマル	330.0	-	-
	極小粒	スズマル	825.0	-	-
	小粒	ユキシズカ	825.0	-	-
	極小粒	ユキシズカ	495.0	-	-
		その他	661.0	1.0	8,550
青森	大粒	おおすず	495.0	-	-
	中粒	おおすず	495.0	-	-
岩手	大粒	ナンブシロメ	87.5	-	-
	中粒	リュウホウ	165.0	-	-
		その他	87.0	-	-
宮城	大粒	ミヤギシロメ	73.0	73.0	8,200
	中粒	ミヤギシロメ	960.5	815.0	8,331
	大粒	タンレイ	1,320.0	1,320.0	8,325
	中粒	タンレイ	495.0	495.0	8,250
	大粒	タチナガハ	825.0	495.0	8,150
	中粒	タチナガハ	165.0	165.0	8,150
		その他	137.5	-	-
秋田	大粒	リュウホウ	990.0	-	-
	中粒	リュウホウ	495.0	-	-
山形	大粒	エンレイ	495.0	165.0	8,220
福島	大粒	タチナガハ	165.0	-	-
茨城	大粒	タチナガハ	660.0	660.0	8,250
	中粒	タチナガハ	165.0	-	-
		その他	182.5	-	-
栃木	大粒	里のほほえみ	219.5	-	-
新潟	大粒	エンレイ	660.0	660.0	9,210
	中粒	エンレイ	330.0	330.0	8,620
		その他	330.0	-	-
富山	大粒	エンレイ	1,155.0	1,155.0	8,800
	中粒	エンレイ	660.0	660.0	9,290
	大粒	シュウレイ	495.0	495.0	8,620
		その他	165.0	165.0	8,010
石川	大粒	里のほほえみ	330.0	330.0	9,810
長野		その他	165.0	165.0	7,920
愛知	中粒	フクユタカ	660.0	660.0	10,090
三重	中粒	フクユタカ	165.0	165.0	9,860
		その他	330.0	330.0	9,760
滋賀	大粒	フクユタカ	330.0	330.0	10,810
		その他	330.0	330.0	9,060
鳥取	中粒	サチユタカ	165.0	165.0	10,170
山口	大粒	サチユタカ	165.0	165.0	11,360
福岡	大粒	フクユタカ	540.0	540.0	10,850
	中粒	フクユタカ	910.0	910.0	12,793
		その他	595.0	595.0	12,882
佐賀	大粒	むらゆたか	165.0	165.0	8,120
	中粒	むらゆたか	70.0	70.0	8,120
	大粒	フクユタカ	165.0	165.0	10,200
	中粒	フクユタカ	495.0	495.0	10,200
		その他	46.5	46.5	8,120
熊本	大粒	フクユタカ	660.0	660.0	12,968
	中粒	フクユタカ	165.0	165.0	13,130

産地	粒別	品種銘柄	上場数量 (60kg俵数)	落札数量 (60kg俵数)	落札価格 (円/60kg)
大分	大粒	フクユタカ	165.0	165.0	14,400
	中粒	フクユタカ	495.0	495.0	12,943
全国			26,589.5	17,810.0	9,737

5月

産地	粒別	品種銘柄	上場数量 (60kg俵数)	落札数量 (60kg俵数)	落札価格 (円/60kg)
北海道	大粒	とよまさり	2,310.5	2,145.5	8,913
	中粒	とよまさり	825.0	165.0	8,850
	小粒	スズマル	330.0	-	-
	極小粒	スズマル	825.0	-	-
	小粒	ユキシズカ	165.0	-	-
	極小粒	ユキシズカ	495.0	330.0	7,825
		その他	495.0	-	-
青森	大粒	おおすず	825.0	-	-
	中粒	おおすず	495.0	330.0	8,120
岩手	大粒	リュウホウ	165.0	-	-
宮城	大粒	ミヤギシロメ	697.5	65.5	8,320
	中粒	ミヤギシロメ	1,389.5	1,389.5	8,422
	大粒	タンレイ	966.5	966.5	8,434
	中粒	タンレイ	358.5	358.5	8,234
	大粒	タチナガハ	825.0	-	-
	大粒	あきみやび	825.0	-	-
		その他	494.0	456.5	8,091
秋田	大粒	リュウホウ	330.0	-	-
山形	大粒	里のほほえみ	1,650.0	165.0	8,910
福島	大粒	タチナガハ	165.0	-	-
茨城	大粒	タチナガハ	330.0	-	-
	中粒	タチナガハ	165.0	-	-
		その他	165.0	165.0	9,050
栃木	大粒	里のほほえみ	165.0	-	-
新潟	大粒	エンレイ	990.0	990.0	9,210
	大粒	あやこがね	330.0	-	-
		その他	330.0	-	-
富山	大粒	エンレイ	825.0	825.0	9,170
	中粒	エンレイ	2,475.0	2,475.0	8,520
	大粒	シュウレイ	660.0	660.0	8,895
		その他	165.0	165.0	8,150
石川	大粒	里のほほえみ	495.0	495.0	8,547
福井	大粒	里のほほえみ	330.0	330.0	9,270
愛知	大粒	フクユタカ	330.0	165.0	10,250
滋賀	中粒	オオツル	165.0	165.0	10,660
	中粒	タマホマレ	165.0	165.0	9,120
	大粒	フクユタカ	165.0	165.0	9,680
福岡	中粒	フクユタカ	165.0	165.0	10,320
大分	大粒	フクユタカ	330.0	330.0	13,250
全国			23,376.5	13,632.0	8,858

6月

産地	粒別	品種銘柄	上場数量 (60kg俵数)	落札数量 (60kg俵数)	落札価格 (円/60kg)
北海道	大粒	とよまさり	2,805.0	1,650.0	9,567
	中粒	とよまさり	825.0	330.0	8,250
	小粒	スズマル	165.0	-	-
	極小粒	スズマル	990.0	-	-
	小粒	ユキシズカ	165.0	-	-

産地	粒別	品種銘柄	上場数量 (60kg俵数)	落札数量 (60kg俵数)	落札価格 (円/60kg)
(北海道)	極小粒	ユキシズカ	330.0	165.0	8,010
		その他	990.0	-	-
青森	大粒	おおすず	1,320.0	-	-
	中粒	おおすず	165.0	-	-
		その他	330.0	-	-
宮城	大粒	ミヤギシロメ	302.0	137.0	8,100
	中粒	ミヤギシロメ	197.0	197.0	7,800
	中粒	タンレイ	241.5	241.5	8,048
	大粒	タチナガハ	825.0	-	-
	大粒	あきみやび	1,320.0	-	-
		その他	339.0	339.0	7,807
秋田	大粒	リュウホウ	495.0	-	-
山形	大粒	里のほほえみ	1,485.0	-	-
茨城	大粒	タチナガハ	330.0	-	-
	中粒	タチナガハ	165.0	-	-
	小粒	納豆小粒	155.5	155.5	9,500
		その他	17.5	17.5	9,500
栃木	大粒	里のほほえみ	165.0	-	-
群馬	大粒	タチナガハ	58.5	58.5	8,420
	中粒	タチナガハ	42.5	42.5	8,420
	大粒	ハタユタカ	27.0	27.0	8,420
	中粒	ハタユタカ	27.0	27.0	8,420
	その他	10.0	10.0	8,420	
新潟	大粒	エンレイ	4,455.0	2,970.0	8,403
	中粒	エンレイ	825.0	825.0	8,200
富山	大粒	エンレイ	2,248.0	2,248.0	9,082
	中粒	エンレイ	825.0	660.0	8,898
	大粒	シュウレイ	330.0	330.0	8,760
	中粒	シュウレイ	330.0	165.0	8,270
	その他	495.0	495.0	7,667	
石川	大粒	エンレイ	330.0	330.0	8,200
愛知	大粒	フクユタカ	495.0	495.0	9,800
三重	中粒	フクユタカ	165.0	-	-
		その他	495.0	-	-
滋賀	大粒	オオツル	86.5	-	-
	中粒	オオツル	186.5	-	-
	中粒	タマホマレ	23.5	23.5	7,110
	中粒	ことゆたか	165.0	-	-
	大粒	フクユタカ	165.0	165.0	8,100
	中粒	フクユタカ	495.0	495.0	8,910
その他		867.0	636.5	7,628	
鳥取	大粒	サチユタカ	165.0	-	-
山口	大粒	サチユタカ	165.0	165.0	11,400
	中粒	サチユタカ	165.0	165.0	10,500
福岡	中粒	フクユタカ	641.5	641.5	10,748
		その他	833.0	833.0	10,209
佐賀	大粒	フクユタカ	160.0	160.0	12,110
	中粒	フクユタカ	161.0	161.0	10,200
		その他	503.0	503.0	8,794
熊本	大粒	フクユタカ	325.5	325.5	9,747
	中粒	フクユタカ	495.0	495.0	11,000
		その他	510.5	510.5	10,000
大分	中粒	フクユタカ	325.0	325.0	12,971
		その他	349.0	349.0	10,209
全国			32,067.5	17,869.0	9,122

7月

産地	粒別	品種銘柄	上場数量 (60kg俵数)	落札数量 (60kg俵数)	落札価格 (円/60kg)
北海道	大粒	とよまさり	2,547.5	1,667.5	8,921
	中粒	とよまさり	768.0	330.0	8,500
		その他	823.0	-	-
宮城	大粒	タンレイ	544.0	465.0	8,280
	中粒	タンレイ	193.5	105.0	8,280
		その他	40.0	-	-
新潟	大粒	エンレイ	1,485.0	1,485.0	8,423
富山	大粒	エンレイ	2,310.0	825.0	8,490
	中粒	エンレイ	330.0	165.0	8,910
		その他	660.0	330.0	7,550
石川	大粒	里のほほえみ	495.0	330.0	8,370
	大粒	エンレイ	660.0	660.0	8,270
	中粒	エンレイ	165.0	-	-
福井	中粒	里のほほえみ	252.0	165.0	8,120
	大粒	エンレイ	54.5	-	-
	中粒	エンレイ	53.0	-	-
		その他	135.5	-	-
岐阜	中粒	フクユタカ	129.5	-	-
		その他	35.5	-	-
愛知	大粒	フクユタカ	165.0	-	-
	中粒	フクユタカ	619.0	619.0	9,336
		その他	371.0	206.0	8,775
三重	中粒	フクユタカ	330.0	330.0	9,240
		その他	330.0	330.0	8,200
滋賀	大粒	オオツル	453.5	-	-
	中粒	オオツル	308.5	-	-
	大粒	ことゆたか	30.5	-	-
	中粒	ことゆたか	165.0	-	-
	大粒	フクユタカ	166.0	96.0	8,490
	中粒	フクユタカ	277.5	234.0	8,779
	その他	411.5	-	-	
鳥取	大粒	サチユタカ	160.0	160.0	8,550
		その他	5.0	5.0	8,550
福岡	大粒	フクユタカ	283.5	283.5	8,120
	中粒	フクユタカ	869.5	869.5	10,537
		その他	90.0	90.0	10,460
佐賀	大粒	フクユタカ	456.0	456.0	10,091
	中粒	フクユタカ	113.5	113.5	8,120
		その他	226.5	226.5	9,879
熊本	大粒	フクユタカ	467.5	467.5	9,043
	中粒	フクユタカ	496.0	496.0	10,213
		その他	208.0	208.0	9,880
大分	大粒	フクユタカ	314.0	149.0	11,030
	中粒	フクユタカ	539.0	539.0	9,854
全国			19,537.0	12,406.0	8,990

月次	粒別	品種銘柄	上場数量 (60kg俵数)	落札数量 (60kg俵数)	落札価格 (円/60kg)
11月		計	0.0	0.0	0
12月	中粒	とよまさり	180.0	-	-
		ユキホマレ	180.0	-	-
		計	180.0	0.0	0
1月	大粒	とよまさり	1,650.0	1,485.0	9,761
		トヨムスメ	495.0	495.0	10,677
		ユキホマレ	1,155.0	990.0	9,303
	中粒	とよまさり	517.0	165.0	9,000
		トヨコマチ	165.0	-	-
		ユキホマレ	330.0	165.0	9,000
	その他	とよまさり	22.0	-	-
	計	2,287.0	1,650.0	9,685	
2月	大粒	とよまさり	2,310.0	2,310.0	9,725
		トヨムスメ	165.0	165.0	10,710
		ユキホマレ	1,980.0	1,980.0	9,660
		とよみづき	165.0	165.0	9,520
	中粒	とよまさり	532.0	330.0	8,360
		ユキホマレ	510.0	330.0	8,360
		とよみづき	22.0	-	-
その他	とよまさり	458.0	-	-	
	計	3,300.0	2,640.0	9,554	
3月	大粒	とよまさり	3,630.0	3,630.0	9,208
		トヨコマチ	165.0	165.0	10,970
		トヨホマレ	165.0	165.0	9,300
		ユキホマレ	3,135.0	3,135.0	9,090
		とよみづき	165.0	165.0	9,600
	中粒	とよまさり	495.0	495.0	9,013
		ユキホマレ	495.0	495.0	9,013
	計	4,125.0	4,125.0	9,185	
4月	大粒	とよまさり	2,475.0	1,980.0	9,478
		トヨムスメ	330.0	165.0	10,230
		トヨコマチ	165.0	165.0	8,930
		トヨホマレ	165.0	165.0	8,980
		ユキホマレ	1,485.0	1,155.0	9,380
		とよみづき	330.0	330.0	9,965
	中粒	とよまさり	990.0	660.0	8,865
		トヨムスメ	165.0	-	-
		トヨコマチ	330.0	165.0	9,030
		ユキホマレ	330.0	330.0	9,085
		とよみづき	165.0	165.0	8,260
		その他	とよまさり	495.0	-
	計	3,960.0	2,640.0	9,324	
5月	大粒	とよまさり	2,310.5	2,145.5	8,913
		トヨムスメ	165.0	-	-
		ユキホマレ	2,145.5	2,145.5	8,913
	中粒	とよまさり	825.0	165.0	8,850
		トヨムスメ	165.0	-	-
		トヨコマチ	165.0	-	-
		ユキホマレ	495.0	165.0	8,850
	その他	とよまさり	330.0	-	-
	計	3,465.5	2,310.5	8,909	

月次	粒別	品種銘柄	上場数量 (60kg俵数)	落札数量 (60kg俵数)	落札価格 (円/60kg)
6月	大粒	とよまさり	2,805.0	1,650.0	9,567
		トヨムスメ	660.0	495.0	10,237
		ユキホマレ	2,145.0	1,155.0	9,280
	中粒	とよまさり	825.0	330.0	8,250
		トヨコマチ	165.0	-	-
		ユキホマレ	660.0	330.0	8,250
	その他	とよまさり	825.0	-	-
	計	4,455.0	1,980.0	9,348	
7月	大粒	とよまさり	2,547.5	1,667.5	8,921
		トヨムスメ	328.0	-	-
		トヨコマチ	222.0	-	-
		ユキホマレ	1,667.5	1,667.5	8,921
		とよみづき	330.0	-	-
	中粒	とよまさり	768.0	330.0	8,500
		トヨムスメ	165.0	-	-
		トヨコマチ	273.0	-	-
		ユキホマレ	330.0	330.0	8,500
	その他	とよまさり	823.0	-	-
		計	4,138.5	1,997.5	8,851

## (3) 取引指標価格

## (3)-1 産地品種銘柄別の各月取引指標価格

11月

産地	粒別	品種銘柄	等級	価格	落札数量 (俵/60kg)	算出月
北海道	大粒	とよまさり	普通1等	11,349	2,145.0	当月
		とよまさり	普通2等	10,741	6,435.0	当月
		とよまさり	普通3等	10,088	6,435.0	当月
	中粒	とよまさり	普通3等	9,333	1,485.0	当月
青森	大粒	おおすず	普通2等	10,115	1,320.0	当月
岩手	大粒	リュウホウ	普通1等	11,000	165.0	当月
	大粒	シュウリュウ	普通1等	9,200	165.0	当月
山形	大粒	リュウホウ	普通2等	10,007	495.0	当月
		リュウホウ	普通2等	10,325	330.0	当月
	中粒	リュウホウ	普通3等	9,810	165.0	当月
		リュウホウ	特定加工用	7,500	165.0	当月
新潟	大粒	エンレイ	普通1等	9,760	330.0	当月
		エンレイ	普通3等	10,908	990.0	当月
	エンレイ	特定加工用	10,857	990.0	当月	
	中粒	エンレイ	特定加工用	11,600	165.0	当月
富山	大粒	エンレイ	普通3等	11,153	1,363.5	当月
		エンレイ	特定加工用	11,968	576.0	当月
	中粒	エンレイ	特定加工用	10,660	593.5	当月
福井	大粒	里のほほえみ	普通2等	10,214	210.0	当月
	大粒	エンレイ	特定加工用	9,600	165.0	当月

12月

産地	粒別	品種銘柄	等級	価格	落札数量 (俵/60kg)	算出月
北海道	大粒	とよまさり	普通1等	10,539	2,640.0	当月
		とよまさり	普通2等	10,604	6,600.0	当月
		とよまさり	普通3等	9,944	5,775.0	当月
	中粒	とよまさり	普通1等	9,289	1,650.0	当月
		とよまさり	普通2等	9,615	330.0	当月
		とよまさり	普通3等	9,290	1,980.0	当月
	小粒	ユキシズカ	普通2等	8,080	660.0	当月
青森	大粒	おおすず	普通1等	10,333	660.0	当月
		おおすず	普通2等	10,101	2,475.0	当月
		おおすず	普通3等	10,080	825.0	当月
		おおすず	特定加工用	10,080	165.0	当月
岩手	中粒	ナンブシロメ	特定加工用	8,100	165.0	当月
	大粒	リュウホウ	普通1等	9,132	2,145.0	当月
		リュウホウ	普通2等	9,215	660.0	当月
	大粒	シュウリュウ	普通1等	9,200	165.0	2015年11月
宮城	大粒	タンレイ	普通2等	9,360	1,650.0	当月
		タンレイ	普通3等	9,200	990.0	当月
		タンレイ	普通3等	9,100	165.0	当月
	中粒	タンレイ	特定加工用	8,780	165.0	当月
		タンレイ	特定加工用	8,780	165.0	当月
	大粒	タチナガハ	普通2等	9,570	330.0	当月
山形	大粒	里のほほえみ	普通2等	10,080	660.0	当月
		里のほほえみ	普通3等	10,060	165.0	当月
	大粒	リュウホウ	普通2等	8,820	165.0	当月
		リュウホウ	普通3等	8,820	165.0	当月
	中粒	リュウホウ	普通2等	8,968	660.0	当月
		リュウホウ	普通3等	9,020	165.0	当月
	小粒	リュウホウ	特定加工用	7,100	165.0	当月
	大粒	エンレイ	普通1等	9,760	330.0	2015年11月
		エンレイ	普通2等	10,072	990.0	当月
		エンレイ	普通2等	10,062	825.0	当月
新潟	大粒	エンレイ	普通2等	9,410	1,485.0	当月
		エンレイ	普通3等	9,655	4,125.0	当月
		エンレイ	特定加工用	9,596	1,650.0	当月
		エンレイ	普通3等	8,200	330.0	当月
	エンレイ	特定加工用	11,600	165.0	2015年11月	

産地	粒別	品種銘柄	等級	価格	落札数量 (俵/60kg)	算出月
富山	大粒	エンレイ	普通3等	11,567	990.0	当月
		エンレイ	特定加工用	10,915	2,428.5	当月
	中粒	エンレイ	特定加工用	10,672	990.0	当月
石川	大粒	シュウレイ	普通3等	10,819	1,320.0	当月
	大粒	里のほほえみ	普通3等	10,580	291.5	当月
	中粒	エンレイ	特定加工用	10,562	825.0	当月
福井	大粒	エンレイ	特定加工用	10,590	165.0	当月
		里のほほえみ	普通2等	11,070	182.5	当月
	大粒	里のほほえみ	普通3等	11,086	441.0	当月
滋賀	大粒	エンレイ	特定加工用	11,050	165.0	当月
	中粒	ことゆたか	普通2等	11,050	165.0	当月
鳥取	大粒	ことゆたか	特定加工用	11,075	330.0	当月
		サチユタカ	特定加工用	11,105	792.5	当月

1月

産地	粒別	品種銘柄	等級	価格	落札数量 (俵/60kg)	算出月	
北海道	大粒	とよまさり	普通1等	9,932	5,970.0	当月	
		とよまさり	普通2等	10,185	14,300.0	当月	
		とよまさり	普通3等	10,235	8,500.0	当月	
		とよまさり	特定加工用	9,761	1,485.0	当月	
	中粒	とよまさり	普通1等	8,794	2,475.0	当月	
		とよまさり	普通2等	8,858	660.0	当月	
		とよまさり	普通3等	8,962	3,135.0	当月	
		とよまさり	特定加工用	9,000	165.0	当月	
	小粒	スズマル	普通1等	9,520	165.0	当月	
		スズマル	普通2等	9,675	1,320.0	当月	
		スズマル	普通3等	9,070	660.0	当月	
	小粒	ユキシズカ	普通2等	7,988	660.0	当月	
青森	大粒	おおすず	普通1等	10,333	660.0	2015年12月	
		おおすず	普通2等	9,410	2,805.0	当月	
		おおすず	普通3等	8,697	3,135.0	当月	
		おおすず	特定加工用	8,200	165.0	当月	
岩手	大粒	ナンブシロメ	普通1等	9,200	165.0	当月	
	中粒	ナンブシロメ	普通2等	8,700	330.0	当月	
		ナンブシロメ	普通3等	9,000	165.0	当月	
		ナンブシロメ	特定加工用	8,300	165.0	当月	
	小粒	ナンブシロメ	特定加工用	8,300	165.0	当月	
	大粒	リュウホウ	普通1等	9,132	2,145.0	2015年12月	
		リュウホウ	普通2等	8,870	330.0	当月	
		リュウホウ	普通3等	8,720	165.0	当月	
大粒	シュウリュウ	普通1等	8,800	495.0	当月		
宮城	大粒	ミヤギシロメ	普通2等	9,125	330.0	当月	
		ミヤギシロメ	普通3等	9,180	330.0	当月	
		ミヤギシロメ	普通2等	9,590	165.0	当月	
	中粒	ミヤギシロメ	普通3等	9,065	660.0	当月	
		タンレイ	普通2等	9,094	825.0	当月	
	大粒	タンレイ	普通3等	9,200	990.0	2015年12月	
		タンレイ	普通3等	9,100	165.0	2015年12月	
	中粒	タンレイ	特定加工用	8,780	165.0	2015年12月	
		大粒	タチナガハ	普通2等	9,087	495.0	当月
			タチナガハ	普通3等	8,410	825.0	当月
タチナガハ	特定加工用		8,185	990.0	当月		
秋田	大粒	リュウホウ	普通3等	8,872	6,930.0	当月	
		リュウホウ	特定加工用	8,500	825.0	当月	
山形	大粒	里のほほえみ	普通2等	9,460	660.0	当月	
		里のほほえみ	普通3等	9,140	990.0	当月	
	大粒	リュウホウ	普通2等	8,820	165.0	2015年12月	
		リュウホウ	普通3等	8,820	165.0	2015年12月	
	中粒	リュウホウ	普通2等	8,968	660.0	2015年12月	
		リュウホウ	普通3等	9,020	165.0	2015年12月	
	小粒	リュウホウ	特定加工用	7,100	165.0	2015年12月	
	大粒	エンレイ	普通1等	9,760	330.0	2015年11月	
		エンレイ	普通2等	10,072	990.0	2015年12月	
		エンレイ	特定加工用	9,450	495.0	当月	
エンレイ		普通2等	9,350	165.0	当月		

産地	粒別	品種銘柄	等級	価格	落札数量 (俵/60kg)	算出月
(山形)	(中粒)	エンレイ	普通3等	10,200	330.0	当月
茨城	大粒	タチナガハ	普通1等	8,773	495.0	当月
		タチナガハ	普通2等	8,930	330.0	当月
		タチナガハ	普通3等	9,200	165.0	当月
		納豆小粒	普通1等	8,500	165.0	当月
栃木	大粒	里のほほえみ	普通1等	9,277	2,475.0	当月
		里のほほえみ	普通2等	9,838	990.0	当月
		里のほほえみ	普通3等	9,832	825.0	当月
千葉	大粒	サチユタカ	普通2等	9,103	495.0	当月
		サチユタカ	普通3等	12,200	165.0	当月
新潟	大粒	エンレイ	普通2等	9,410	1,485.0	2015年12月
		エンレイ	普通3等	9,103	4,290.0	当月
		エンレイ	特定加工用	8,605	3,135.0	当月
	中粒	エンレイ	普通3等	8,200	330.0	2015年12月
		エンレイ	特定加工用	8,560	660.0	当月
富山	大粒	エンレイ	普通3等	9,980	1,485.0	当月
		エンレイ	特定加工用	9,379	6,600.0	当月
	中粒	エンレイ	特定加工用	10,672	990.0	2015年12月
	小粒	エンレイ	特定加工用	9,605	330.0	当月
	大粒	シュウレイ	普通3等	8,683	1,815.0	当月
		シュウレイ	特定加工用	8,110	165.0	当月
石川	大粒	里のほほえみ	普通3等	10,097	350.5	当月
		里のほほえみ	特定加工用	10,072	990.0	当月
	大粒	エンレイ	特定加工用	10,562	825.0	2015年12月
	中粒	エンレイ	特定加工用	10,590	165.0	2015年12月
福井	大粒	里のほほえみ	普通2等	10,555	330.0	当月
		里のほほえみ	普通3等	10,573	1,815.0	当月
		里のほほえみ	特定加工用	10,567	1,155.0	当月
	大粒	エンレイ	特定加工用	11,050	165.0	2015年12月
岐阜	大粒	フクユタカ	普通1等	12,390	825.0	当月
		フクユタカ	普通2等	12,068	2,805.0	当月
		フクユタカ	普通3等	12,080	165.0	当月
愛知	大粒	フクユタカ	普通1等	12,225	330.0	当月
		フクユタカ	普通2等	13,193	495.0	当月
		フクユタカ	普通3等	12,150	825.0	当月
滋賀	大粒	オオツル	特定加工用	11,860	165.0	当月
	中粒	オオツル	普通3等	9,092	327.5	当月
	大粒	ことゆたか	普通1等	10,804	3,300.0	当月
		ことゆたか	普通2等	11,050	165.0	2015年12月
中粒	ことゆたか	特定加工用	10,575	660.0	当月	
鳥取	大粒	サチユタカ	特定加工用	11,105	792.5	2015年12月
福岡	大粒	フクユタカ	普通1等	14,779	2,900.0	当月
		フクユタカ	普通2等	14,620	160.0	当月
		フクユタカ	普通3等	14,173	640.0	当月
	中粒	フクユタカ	普通1等	14,679	1,120.0	当月
		フクユタカ	普通2等	14,120	330.0	当月
		フクユタカ	特定加工用	12,725	330.0	当月
	小粒	フクユタカ	普通3等	12,791	1,920.0	当月
佐賀	中粒	むらゆたか	普通2等	13,820	165.0	当月
	大粒	フクユタカ	普通2等	14,620	1,470.0	当月
		フクユタカ	普通3等	14,620	495.0	当月
	中粒	フクユタカ	普通2等	14,669	4,125.0	当月
		フクユタカ	普通3等	14,620	825.0	当月
小粒	フクユタカ	普通3等	12,836	1,310.0	当月	
熊本	大粒	フクユタカ	普通3等	14,620	495.0	当月
	中粒	フクユタカ	普通3等	14,620	165.0	当月
	小粒	フクユタカ	特定加工用	12,820	165.0	当月

2月

産地	粒別	品種銘柄	等級	価格	落札数量 (俵/60kg)	算出月
北海道	大粒	音更大袖振	普通2等	13,287	2,475.0	当月
		音更大袖振	普通3等	11,500	165.0	当月
	大粒	とよまさり	普通1等	10,140	5,290.0	当月
		とよまさり	普通2等	10,218	8,250.0	当月
		とよまさり	普通3等	10,254	10,230.0	当月

産地	粒別	品種銘柄	等級	価格	落札数量 (俵/60kg)	算出月
(北海道)	(大粒)	とよまさり	特定加工用	9,725	2,310.0	当月
	中粒	とよまさり	普通1等	9,104	1,650.0	当月
		とよまさり	普通2等	8,864	1,485.0	当月
		とよまさり	普通3等	9,010	3,135.0	当月
		とよまさり	特定加工用	8,360	330.0	当月
	中粒	ハヤヒカリ	普通2等	8,650	330.0	当月
		ハヤヒカリ	普通3等	8,940	330.0	当月
	小粒	スズマル	普通1等	9,520	165.0	2016年1月
		スズマル	普通2等	9,614	825.0	当月
		スズマル	普通3等	9,070	660.0	2016年1月
	小粒	ユキシズカ	普通1等	7,708	2,640.0	当月
		ユキシズカ	普通2等	7,691	2,310.0	当月
		ユキシズカ	普通3等	7,510	165.0	当月
	中粒	秋田	普通2等	11,223	495.0	当月
秋田		普通3等	10,510	165.0	当月	
青森	大粒	おおすず	普通1等	8,896	1,650.0	当月
		おおすず	普通2等	8,448	1,980.0	当月
		おおすず	普通3等	8,270	990.0	当月
		おおすず	特定加工用	8,200	165.0	2016年1月
岩手	大粒	ナンブシロメ	普通1等	9,400	165.0	当月
	中粒	ナンブシロメ	普通2等	8,700	330.0	2016年1月
		ナンブシロメ	普通3等	9,000	165.0	2016年1月
		ナンブシロメ	特定加工用	8,300	165.0	2016年1月
		ナンブシロメ	特定加工用	8,300	165.0	2016年1月
	大粒	リュウホウ	普通1等	9,132	2,145.0	2015年12月
		リュウホウ	普通2等	8,320	495.0	当月
		リュウホウ	普通3等	8,270	330.0	当月
	大粒	シュウリュウ	普通1等	8,900	165.0	当月
		シュウリュウ	普通3等	8,900	165.0	当月
宮城	大粒	ミヤギシロメ	普通2等	9,285	990.0	当月
		ミヤギシロメ	普通3等	9,300	495.0	当月
	中粒	ミヤギシロメ	普通2等	9,052	825.0	当月
		ミヤギシロメ	普通3等	9,065	660.0	2016年1月
	大粒	タンレイ	普通2等	9,300	495.0	当月
		タンレイ	普通3等	9,200	990.0	2015年12月
	中粒	タンレイ	普通3等	9,100	165.0	2015年12月
		タンレイ	特定加工用	8,780	165.0	2015年12月
	大粒	タチナガハ	普通1等	8,547	495.0	当月
		タチナガハ	普通2等	8,482	990.0	当月
タチナガハ		普通3等	8,553	2,805.0	当月	
タチナガハ		特定加工用	8,250	990.0	当月	
秋田	大粒	リュウホウ	普通1等	8,487	495.0	当月
		リュウホウ	普通2等	8,548	2,640.0	当月
		リュウホウ	普通3等	8,418	1,485.0	当月
		リュウホウ	特定加工用	8,500	825.0	2016年1月
	小粒	リュウホウ	特定加工用	8,000	495.0	当月
山形	大粒	里のほほえみ	普通2等	9,460	660.0	2016年1月
		里のほほえみ	普通3等	8,952	1,485.0	当月
	大粒	リュウホウ	普通2等	8,820	165.0	2015年12月
		リュウホウ	普通3等	8,820	165.0	2015年12月
	中粒	リュウホウ	普通2等	8,968	660.0	2015年12月
		リュウホウ	普通3等	9,020	165.0	2015年12月
	小粒	リュウホウ	特定加工用	7,100	165.0	2015年12月
	大粒	エンレイ	普通1等	9,760	330.0	2015年11月
		エンレイ	普通2等	8,840	825.0	当月
		エンレイ	普通3等	8,882	990.0	当月
		エンレイ	特定加工用	9,450	495.0	2016年1月
中粒	エンレイ	普通2等	9,350	165.0	2016年1月	
	エンレイ	普通3等	10,200	330.0	2016年1月	
茨城	大粒	タチナガハ	普通1等	8,773	495.0	2016年1月
		タチナガハ	普通2等	8,930	330.0	2016年1月
		タチナガハ	普通3等	8,320	495.0	当月
小粒	納豆小粒	普通1等	8,500	165.0	2016年1月	
栃木	大粒	里のほほえみ	普通1等	8,920	495.0	当月
		里のほほえみ	普通2等	9,453	660.0	当月
		里のほほえみ	普通3等	9,300	495.0	当月
		里のほほえみ	特定加工用	8,220	660.0	当月

産地	粒別	品種銘柄	等級	価格	落札数量 (俵/60kg)	算出月
千葉	大粒	サチユタカ	普通2等	9,103	495.0	2016年1月
		サチユタカ	普通3等	12,200	165.0	2016年1月
	大粒	フクユタカ	普通2等	9,330	160.0	当月
		フクユタカ	普通3等	8,850	165.0	当月
新潟	大粒	エンレイ	普通2等	9,410	1,485.0	2015年12月
		エンレイ	普通3等	9,097	2,970.0	当月
		エンレイ	特定加工用	8,605	3,135.0	2016年1月
	中粒	エンレイ	普通3等	8,200	330.0	2015年12月
		エンレイ	特定加工用	8,718	825.0	当月
	大粒	あやこがね	普通3等	8,220	330.0	当月
富山	大粒	エンレイ	普通3等	9,980	1,485.0	2016年1月
		エンレイ	特定加工用	9,421	3,795.0	当月
		エンレイ	特定加工用	10,672	990.0	2015年12月
	中粒	エンレイ	特定加工用	8,105	330.0	当月
	大粒	シュウレイ	普通3等	8,720	330.0	当月
		シュウレイ	特定加工用	8,257	495.0	当月
石川	大粒	里のほほえみ	普通3等	8,956	825.0	当月
		里のほほえみ	特定加工用	8,463	495.0	当月
	大粒	エンレイ	普通3等	9,176	825.0	当月
		エンレイ	特定加工用	10,562	825.0	2015年12月
	中粒	エンレイ	特定加工用	10,590	165.0	2015年12月
	福井	大粒	里のほほえみ	普通2等	10,555	330.0
里のほほえみ			普通3等	9,773	495.0	当月
里のほほえみ			特定加工用	10,270	495.0	当月
大粒		エンレイ	特定加工用	11,050	165.0	2015年12月
長野	大粒	ナカセンナリ	普通1等	9,830	165.0	当月
		ナカセンナリ	普通2等	9,530	165.0	当月
		ナカセンナリ	普通3等	10,370	495.0	当月
	中粒	ナカセンナリ	普通2等	9,530	330.0	当月
		ナカセンナリ	普通3等	12,450	165.0	当月
	小粒	ナカセンナリ	特定加工用	8,800	165.0	当月
岐阜	大粒	フクユタカ	普通1等	12,390	825.0	2016年1月
		フクユタカ	普通2等	12,643	990.0	当月
		フクユタカ	普通3等	12,080	165.0	2016年1月
静岡	大粒	フクユタカ	特定加工用	12,980	165.0	当月
愛知	大粒	フクユタカ	普通1等	13,131	1,650.0	当月
		フクユタカ	普通2等	12,400	1,155.0	当月
		フクユタカ	普通3等	11,580	330.0	当月
		フクユタカ	特定加工用	9,860	165.0	当月
		フクユタカ	特定加工用	11,430	330.0	当月
	小粒	フクユタカ	特定加工用	11,430	330.0	当月
三重	大粒	フクユタカ	普通1等	12,111	2,475.0	当月
		フクユタカ	普通2等	13,292	825.0	当月
		フクユタカ	普通3等	13,260	165.0	当月
		フクユタカ	特定加工用	13,260	165.0	当月
滋賀	大粒	オオツル	普通2等	11,610	165.0	当月
		オオツル	普通3等	10,995	660.0	当月
		オオツル	特定加工用	11,860	165.0	2016年1月
	中粒	オオツル	普通3等	9,092	327.5	2016年1月
	大粒	タマホマレ	普通2等	10,207	495.0	当月
		ことゆたか	普通1等	10,804	3,300.0	2016年1月
		ことゆたか	普通2等	10,830	165.0	当月
	大粒	ことゆたか	普通3等	10,028	990.0	当月
		ことゆたか	特定加工用	10,575	660.0	2016年1月
	大粒	フクユタカ	普通1等	10,920	825.0	当月
		フクユタカ	普通2等	11,155	330.0	当月
		フクユタカ	普通3等	11,938	660.0	当月
		フクユタカ	特定加工用	10,530	165.0	当月
	小粒	フクユタカ	特定加工用	13,000	330.0	当月
鳥取	大粒	サチユタカ	特定加工用	11,105	792.5	2015年12月
福岡	大粒	フクユタカ	普通1等	15,548	6,755.0	当月
		フクユタカ	普通2等	14,620	160.0	2016年1月
		フクユタカ	普通3等	15,384	330.0	当月
		フクユタカ	特定加工用	13,830	165.0	当月
	中粒	フクユタカ	普通1等	13,830	165.0	当月
		フクユタカ	普通2等	14,120	330.0	2016年1月
		フクユタカ	特定加工用	13,010	160.0	当月
	小粒	フクユタカ	普通3等	13,154	965.0	当月
	佐賀	中粒	むらゆたか	普通2等	14,620	160.0

産地	粒別	品種銘柄	等級	価格	落札数量 (俵/60kg)	算出月
(佐賀)	小粒	むらゆたか	普通3等	13,620	160.0	当月
	大粒	フクユタカ	普通1等	15,527	3,630.0	当月
		フクユタカ	普通2等	14,919	2,310.0	当月
	中粒	フクユタカ	普通3等	14,620	495.0	2016年1月
		フクユタカ	普通2等	14,520	990.0	当月
		フクユタカ	普通3等	14,520	1,155.0	当月
熊本	大粒	フクユタカ	普通3等	13,392	1,460.0	当月
		フクユタカ	特定加工用	14,520	330.0	当月
	中粒	フクユタカ	普通3等	14,030	330.0	当月
		フクユタカ	特定加工用	14,520	165.0	当月
	小粒	フクユタカ	普通3等	13,453	495.0	当月
		フクユタカ	特定加工用	12,820	165.0	2016年1月
大分	大粒	フクユタカ	普通2等	14,900	165.0	当月
		フクユタカ	普通3等	14,900	165.0	当月
		フクユタカ	特定加工用	13,600	165.0	当月
	中粒	フクユタカ	特定加工用	13,600	165.0	当月

3月

産地	粒別	品種銘柄	等級	価格	落札数量 (俵/60kg)	算出月
北海道	大粒	音更大袖振	普通2等	13,287	2,475.0	2016年2月
		音更大袖振	普通3等	11,500	165.0	2016年2月
	大粒	とよまさり	普通1等	10,236	4,455.0	当月
		とよまさり	普通2等	10,251	7,755.0	当月
		とよまさり	普通3等	10,264	12,045.0	当月
		とよまさり	特定加工用	9,208	3,630.0	当月
	中粒	とよまさり	普通1等	9,500	1,155.0	当月
		とよまさり	普通2等	9,095	990.0	当月
		とよまさり	普通3等	8,991	2,310.0	当月
		とよまさり	特定加工用	9,013	495.0	当月
	中粒	ハヤヒカリ	普通2等	8,750	495.0	当月
		ハヤヒカリ	普通3等	8,750	330.0	当月
	小粒	スズマル	普通1等	9,520	165.0	2016年1月
		スズマル	普通2等	10,104	825.0	当月
		スズマル	普通3等	9,610	330.0	当月
	極小粒	スズマル	普通3等	9,610	330.0	当月
	小粒	ユキシズカ	普通1等	7,778	1,980.0	当月
		ユキシズカ	普通2等	7,560	660.0	当月
ユキシズカ		普通3等	7,300	330.0	当月	
中粒	秋田	普通2等	10,898	660.0	当月	
	秋田	普通3等	10,510	165.0	2016年2月	
青森	大粒	おおすず	普通1等	8,896	1,650.0	2016年2月
		おおすず	普通2等	8,460	495.0	当月
		おおすず	普通3等	8,219	1,980.0	当月
		おおすず	特定加工用	8,260	1,485.0	当月
岩手	大粒	ナンブシロメ	普通1等	9,400	165.0	2016年2月
		ナンブシロメ	普通3等	8,300	165.0	当月
	中粒	ナンブシロメ	普通2等	8,700	330.0	2016年1月
		ナンブシロメ	普通3等	9,000	165.0	2016年1月
		ナンブシロメ	特定加工用	8,200	165.0	当月
	小粒	ナンブシロメ	特定加工用	8,300	165.0	2016年1月
	大粒	リュウホウ	普通1等	9,132	2,145.0	2015年12月
		リュウホウ	普通2等	8,350	495.0	当月
		リュウホウ	普通3等	8,270	330.0	2016年2月
		リュウホウ	特定加工用	8,200	330.0	当月
大粒	シュウリュウ	普通1等	8,900	165.0	2016年2月	
	シュウリュウ	普通3等	8,900	165.0	2016年2月	
宮城	大粒	ミヤギシロメ	普通1等	9,610	330.0	当月
		ミヤギシロメ	普通2等	9,271	1,320.0	当月
		ミヤギシロメ	普通3等	9,038	660.0	当月
		ミヤギシロメ	特定加工用	8,650	495.0	当月
	中粒	ミヤギシロメ	普通2等	9,052	825.0	2016年2月
		ミヤギシロメ	普通3等	9,050	165.0	当月
		ミヤギシロメ	特定加工用	8,563	660.0	当月
	大粒	タンレイ	普通2等	9,300	495.0	2016年2月
タンレイ		普通3等	9,200	990.0	2015年12月	

産地	粒別	品種銘柄	等級	価格	落札数量 (俵/60kg)	算出月
(宮城)	中粒	タンレイ	普通3等	9,100	165.0	2015年12月
		タンレイ	特定加工用	8,780	165.0	2015年12月
	大粒	タチナガハ	普通1等	8,960	660.0	当月
		タチナガハ	普通2等	8,597	1,485.0	当月
		タチナガハ	普通3等	8,263	1,485.0	当月
		タチナガハ	特定加工用	8,128	660.0	当月
小粒	タチナガハ	特定加工用	7,220	165.0	当月	
秋田	大粒	リュウホウ	普通1等	8,760	495.0	当月
		リュウホウ	普通2等	8,567	990.0	当月
		リュウホウ	普通3等	8,252	825.0	当月
		リュウホウ	特定加工用	8,500	825.0	2016年1月
	小粒	リュウホウ	特定加工用	8,000	495.0	2016年2月
山形	大粒	里のほほえみ	普通2等	9,460	660.0	2016年1月
		里のほほえみ	普通3等	8,263	1,485.0	当月
		里のほほえみ	特定加工用	8,200	330.0	当月
	大粒	リュウホウ	普通2等	8,820	165.0	2015年12月
		リュウホウ	普通3等	8,200	165.0	当月
	中粒	リュウホウ	普通2等	8,968	660.0	2015年12月
		リュウホウ	普通3等	9,020	165.0	2015年12月
	小粒	リュウホウ	特定加工用	7,100	165.0	2015年12月
	大粒	エンレイ	普通1等	9,760	330.0	2015年11月
		エンレイ	普通2等	8,840	825.0	2016年2月
		エンレイ	普通3等	8,832	990.0	当月
		エンレイ	特定加工用	8,330	495.0	当月
		中粒	エンレイ	普通2等	9,350	165.0
	エンレイ	普通3等	10,200	330.0	2016年1月	
	エンレイ	特定加工用	8,620	165.0	当月	
福島	大粒	タチナガハ	普通1等	8,550	330.0	当月
茨城	大粒	タチナガハ	普通1等	8,530	165.0	当月
		タチナガハ	普通2等	8,320	165.0	当月
		タチナガハ	普通3等	8,320	495.0	2016年2月
	(小粒)	納豆小粒	普通1等	8,500	165.0	2016年1月
		納豆小粒	普通3等	12,000	165.0	当月
		納豆小粒	特定加工用	10,800	165.0	当月
	納豆小粒	普通2等	11,500	330.0	当月	
	納豆小粒	普通3等	8,800	165.0	当月	
栃木	大粒	里のほほえみ	普通1等	9,340	1,320.0	当月
		里のほほえみ	普通2等	9,185	660.0	当月
		里のほほえみ	普通3等	9,061	1,320.0	当月
		里のほほえみ	特定加工用	8,540	495.0	当月
千葉	大粒	サチユタカ	普通2等	9,103	495.0	2016年1月
		サチユタカ	普通3等	12,200	165.0	2016年1月
	大粒	フクユタカ	普通2等	9,330	160.0	2016年2月
		フクユタカ	普通3等	9,320	330.0	当月
新潟	大粒	エンレイ	普通2等	9,410	1,485.0	2015年12月
		エンレイ	普通3等	9,273	1,320.0	当月
		エンレイ	特定加工用	8,910	495.0	当月
	中粒	エンレイ	普通3等	8,200	330.0	2015年12月
		エンレイ	特定加工用	8,520	660.0	当月
大粒	あやこがね	普通3等	8,220	330.0	当月	
富山	大粒	エンレイ	普通3等	9,713	495.0	当月
		エンレイ	特定加工用	9,238	2,805.0	当月
	中粒	エンレイ	特定加工用	9,753	495.0	当月
	小粒	エンレイ	特定加工用	7,980	165.0	当月
	大粒	シュウレイ	普通3等	8,600	495.0	当月
シュウレイ		特定加工用	8,600	330.0	当月	
石川	大粒	里のほほえみ	普通3等	9,400	825.0	当月
		里のほほえみ	特定加工用	8,640	660.0	当月
	大粒	エンレイ	普通3等	9,400	330.0	当月
		エンレイ	特定加工用	8,520	165.0	当月
	中粒	エンレイ	特定加工用	8,750	165.0	当月
福井	大粒	里のほほえみ	普通2等	10,555	330.0	2016年1月
		里のほほえみ	普通3等	9,840	825.0	当月
		里のほほえみ	特定加工用	10,003	495.0	当月
大粒	エンレイ	特定加工用	11,050	165.0	2015年12月	
長野	大粒	ナカセンナリ	普通1等	9,830	165.0	2016年2月
		ナカセンナリ	普通2等	9,530	165.0	2016年2月

産地	粒別	品種銘柄	等級	価格	落札数量 (俵/60kg)	算出月
(長野)	(大粒)	ナカセンナリ	普通3等	9,718	660.0	当月
	中粒	ナカセンナリ	普通2等	11,100	165.0	当月
		ナカセンナリ	普通3等	8,730	165.0	当月
	小粒	ナカセンナリ	特定加工用	7,510	165.0	当月
岐阜	大粒	フクユタカ	普通1等	12,390	825.0	2016年1月
		フクユタカ	普通2等	11,951	1,650.0	当月
		フクユタカ	普通3等	9,860	165.0	当月
静岡	大粒	フクユタカ	特定加工用	12,980	165.0	2016年2月
	中粒	フクユタカ	特定加工用	12,800	165.0	当月
愛知	大粒	フクユタカ	普通1等	13,131	1,650.0	2016年2月
		フクユタカ	普通2等	12,223	495.0	当月
		フクユタカ	普通3等	12,186	1,980.0	当月
		フクユタカ	特定加工用	9,960	330.0	当月
	小粒	フクユタカ	特定加工用	9,845	660.0	当月
三重	大粒	フクユタカ	普通1等	11,865	1,650.0	当月
		フクユタカ	普通2等	11,450	825.0	当月
		フクユタカ	普通3等	13,260	165.0	2016年2月
滋賀	大粒	オオツル	普通1等	11,550	165.0	当月
		オオツル	普通2等	11,380	165.0	当月
		オオツル	普通3等	10,890	165.0	当月
		オオツル	特定加工用	11,860	165.0	2016年1月
	中粒	オオツル	普通3等	10,880	165.0	当月
		オオツル	特定加工用	10,210	165.0	当月
	大粒	タマホマレ	普通2等	10,130	495.0	当月
	大粒	ことゆたか	普通1等	10,804	3,300.0	2016年1月
		ことゆたか	普通2等	10,420	330.0	当月
		ことゆたか	普通3等	10,465	990.0	当月
	中粒	ことゆたか	特定加工用	10,575	660.0	2016年1月
	大粒	フクユタカ	普通1等	11,800	330.0	当月
		フクユタカ	普通2等	11,800	330.0	当月
		フクユタカ	普通3等	11,800	660.0	当月
フクユタカ		特定加工用	10,530	165.0	2016年2月	
小粒	フクユタカ	特定加工用	11,290	330.0	当月	
鳥取	大粒	サチユタカ	普通3等	10,995	330.0	当月
		サチユタカ	特定加工用	11,105	792.5	2015年12月
山口	大粒	サチユタカ	普通3等	12,000	165.0	当月
		サチユタカ	特定加工用	11,500	330.0	当月
福岡	大粒	フクユタカ	普通1等	15,529	2,475.0	当月
		フクユタカ	普通2等	14,620	160.0	2016年1月
		フクユタカ	普通3等	13,300	160.0	当月
		フクユタカ	特定加工用	13,960	165.0	当月
	中粒	フクユタカ	普通1等	15,030	330.0	当月
		フクユタカ	普通2等	14,483	660.0	当月
		フクユタカ	普通3等	13,790	1,310.0	当月
		フクユタカ	特定加工用	13,010	160.0	2016年2月
	小粒	フクユタカ	普通3等	13,210	975.0	当月
		フクユタカ	特定加工用	13,260	825.0	当月
佐賀	大粒	むらゆたか	普通2等	13,730	330.0	当月
		むらゆたか	特定加工用	10,020	495.0	当月
	中粒	むらゆたか	普通2等	10,020	160.0	当月
		むらゆたか	特定加工用	13,220	165.0	当月
	小粒	むらゆたか	普通3等	13,620	160.0	2016年2月
	大粒	フクユタカ	普通1等	14,702	2,965.0	当月
		フクユタカ	普通2等	15,122	338.5	当月
		フクユタカ	普通3等	13,273	495.0	当月
	中粒	フクユタカ	普通1等	14,600	495.0	当月
		フクユタカ	普通2等	14,131	2,310.0	当月
フクユタカ		普通3等	13,780	330.0	当月	
フクユタカ		特定加工用	11,080	330.0	当月	
小粒	フクユタカ	普通3等	13,420	325.0	当月	
熊本	大粒	フクユタカ	普通2等	13,160	330.0	当月
		フクユタカ	普通3等	13,675	660.0	当月
		フクユタカ	特定加工用	14,030	330.0	2016年2月
	中粒	フクユタカ	普通2等	13,120	165.0	当月
		フクユタカ	普通3等	14,520	165.0	2016年2月
		フクユタカ	特定加工用	13,895	330.0	当月
小粒	フクユタカ	特定加工用	13,580	165.0	当月	

産地	粒別	品種銘柄	等級	価格	落札数量 (俵/60kg)	算出月
大分	大粒	フクユタカ	普通1等	13,120	265.0	当月
		フクユタカ	普通2等	15,000	165.0	当月
		フクユタカ	普通3等	13,972	492.0	当月
		フクユタカ	特定加工用	13,600	165.0	2016年2月
	中粒	フクユタカ	特定加工用	14,160	165.0	当月

4月

産地	粒別	品種銘柄	等級	価格	落札数量 (俵/60kg)	算出月
北海道	大粒	音更大袖振	普通2等	11,608	1,532.5	当月
		音更大袖振	普通3等	11,500	165.0	2016年2月
	中粒	音更大袖振	特定加工用	8,750	165.0	当月
		とよまさり	普通1等	10,523	2,640.0	当月
	大粒	とよまさり	普通2等	10,128	7,920.0	当月
		とよまさり	普通3等	10,105	9,900.0	当月
		とよまさり	特定加工用	9,478	1,980.0	当月
		とよまさり	普通1等	9,870	165.0	当月
	中粒	とよまさり	普通2等	9,193	1,155.0	当月
		とよまさり	普通3等	9,163	990.0	当月
		とよまさり	特定加工用	8,865	660.0	当月
		とよまさり	普通2等	8,750	495.0	2016年3月
	中粒	ハヤヒカリ	普通3等	8,250	165.0	当月
		ハヤヒカリ	普通3等	8,250	165.0	当月
	小粒	スズマル	普通1等	9,520	165.0	2016年1月
		スズマル	普通2等	10,843	1,485.0	当月
		スズマル	普通3等	10,900	495.0	当月
	極小粒	スズマル	普通3等	9,610	330.0	2016年3月
	小粒	ユキシズカ	普通1等	7,810	330.0	当月
		ユキシズカ	普通2等	7,695	660.0	当月
ユキシズカ		普通3等	7,520	330.0	当月	
中粒	秋田	普通2等	9,842	825.0	当月	
	秋田	普通3等	10,510	165.0	2016年2月	
青森	大粒	おおすず	普通1等	8,920	660.0	当月
		おおすず	普通2等	8,460	495.0	2016年3月
		おおすず	普通3等	8,200	330.0	当月
		おおすず	特定加工用	8,260	1,485.0	2016年3月
岩手	大粒	ナンブシロメ	普通1等	9,400	165.0	2016年2月
		ナンブシロメ	普通2等	8,400	165.0	当月
		ナンブシロメ	普通3等	8,300	165.0	2016年3月
	中粒	ナンブシロメ	普通2等	8,700	330.0	2016年1月
		ナンブシロメ	普通3等	9,000	165.0	2016年1月
		ナンブシロメ	特定加工用	8,200	165.0	2016年3月
	小粒	ナンブシロメ	特定加工用	8,300	165.0	2016年1月
	大粒	リュウホウ	普通1等	9,132	2,145.0	2015年12月
		リュウホウ	普通2等	8,300	495.0	当月
		リュウホウ	普通3等	8,240	660.0	当月
		リュウホウ	特定加工用	8,200	330.0	2016年3月
	大粒	シュウリュウ	普通1等	8,900	165.0	2016年2月
シュウリュウ		普通3等	8,900	165.0	2016年2月	
宮城	大粒	ミヤギシロメ	普通1等	9,076	825.0	当月
		ミヤギシロメ	普通2等	9,353	660.0	当月
		ミヤギシロメ	普通3等	8,200	165.0	当月
		ミヤギシロメ	特定加工用	8,650	495.0	2016年3月
	中粒	ミヤギシロメ	普通2等	9,052	825.0	2016年2月
		ミヤギシロメ	普通3等	9,050	165.0	2016年3月
		ミヤギシロメ	特定加工用	8,250	330.0	当月
	大粒	タンレイ	普通2等	9,300	495.0	2016年2月
		タンレイ	普通3等	9,020	1,320.0	当月
		タンレイ	特定加工用	8,325	1,320.0	当月
	中粒	タンレイ	普通3等	9,100	165.0	2015年12月
		タンレイ	特定加工用	8,250	495.0	当月
	大粒	タチナガハ	普通1等	8,960	660.0	2016年3月
		タチナガハ	普通2等	8,330	1,155.0	当月
		タチナガハ	普通3等	8,250	660.0	当月
		タチナガハ	特定加工用	8,150	495.0	当月
	中粒	タチナガハ	特定加工用	8,150	165.0	当月
	小粒	タチナガハ	特定加工用	7,220	165.0	2016年3月

産地	粒別	品種銘柄	等級	価格	落札数量 (俵/60kg)	算出月
秋田	大粒	リュウホウ	普通1等	8,760	495.0	2016年3月
		リュウホウ	普通2等	8,445	990.0	当月
		リュウホウ	普通3等	8,368	990.0	当月
		リュウホウ	特定加工用	8,500	825.0	2016年1月
	小粒	リュウホウ	特定加工用	8,000	495.0	2016年2月
山形	大粒	里のほほえみ	普通2等	9,460	660.0	2016年1月
		里のほほえみ	普通3等	8,930	1,320.0	当月
		里のほほえみ	特定加工用	8,200	330.0	2016年3月
	大粒	リュウホウ	普通2等	8,820	165.0	2015年12月
		リュウホウ	普通3等	8,200	495.0	当月
	中粒	リュウホウ	普通2等	8,968	660.0	2015年12月
		リュウホウ	普通3等	9,020	165.0	2015年12月
	小粒	リュウホウ	特定加工用	7,100	165.0	2015年12月
	大粒	エンレイ	普通1等	9,760	330.0	2015年11月
		エンレイ	普通2等	8,547	495.0	当月
		エンレイ	普通3等	8,577	990.0	当月
		エンレイ	特定加工用	8,220	165.0	当月
中粒	エンレイ	普通2等	9,350	165.0	2016年1月	
	エンレイ	普通3等	10,200	330.0	2016年1月	
	エンレイ	特定加工用	8,620	165.0	2016年3月	
福島	大粒	タチナガハ	普通1等	8,550	330.0	2016年3月
茨城	大粒	タチナガハ	普通1等	8,530	165.0	2016年3月
		タチナガハ	普通2等	8,669	1,485.0	当月
		タチナガハ	普通3等	8,540	2,145.0	当月
		タチナガハ	特定加工用	8,250	660.0	当月
	小粒	納豆小粒	普通1等	8,500	165.0	2016年1月
		納豆小粒	普通3等	13,305	330.0	当月
		納豆小粒	特定加工用	10,800	165.0	2016年3月
(小粒)	納豆小粒	普通2等	11,510	165.0	当月	
納豆小粒	普通3等	11,510	330.0	当月		
栃木	大粒	里のほほえみ	普通1等	8,902	1,485.0	当月
		里のほほえみ	普通2等	8,541	835.0	当月
		里のほほえみ	普通3等	8,221	513.0	当月
		里のほほえみ	特定加工用	8,540	495.0	2016年3月
群馬	大粒	ハタユタカ	普通3等	9,220	165.0	当月
千葉	大粒	サチユタカ	普通2等	9,103	495.0	2016年1月
		サチユタカ	普通3等	12,200	165.0	2016年1月
	大粒	フクユタカ	普通2等	9,330	160.0	2016年2月
		フクユタカ	普通3等	9,320	330.0	2016年3月
新潟	大粒	エンレイ	普通2等	9,410	1,485.0	2015年12月
		エンレイ	普通3等	9,376	2,310.0	当月
		エンレイ	特定加工用	9,210	660.0	当月
	中粒	エンレイ	普通3等	8,620	330.0	当月
		エンレイ	特定加工用	8,620	330.0	当月
	大粒	あやこがね	普通3等	8,220	330.0	2016年3月
富山	大粒	エンレイ	普通3等	9,111	2,475.0	当月
		エンレイ	特定加工用	8,800	1,155.0	当月
	中粒	エンレイ	特定加工用	9,290	660.0	当月
	小粒	エンレイ	特定加工用	8,010	165.0	当月
	大粒	シュウレイ	普通2等	9,100	330.0	当月
		シュウレイ	普通3等	8,720	165.0	当月
シュウレイ		特定加工用	8,620	495.0	当月	
石川	大粒	里のほほえみ	普通2等	9,450	165.0	当月
		里のほほえみ	普通3等	9,643	660.0	当月
		里のほほえみ	特定加工用	9,810	330.0	当月
	大粒	エンレイ	普通3等	9,400	330.0	2016年3月
		エンレイ	特定加工用	8,520	165.0	2016年3月
	中粒	エンレイ	特定加工用	8,750	165.0	2016年3月
福井	大粒	里のほほえみ	普通1等	9,586	1,155.0	当月
		里のほほえみ	普通2等	9,703	495.0	当月
		里のほほえみ	普通3等	9,840	825.0	2016年3月
		里のほほえみ	特定加工用	10,003	495.0	2016年3月
	大粒	エンレイ	特定加工用	11,050	165.0	2015年12月
長野	大粒	ナカセンナリ	普通1等	9,830	165.0	2016年2月
		ナカセンナリ	普通2等	9,490	330.0	当月
		ナカセンナリ	普通3等	9,130	330.0	当月
	中粒	ナカセンナリ	普通2等	9,115	330.0	当月

産地	粒別	品種銘柄	等級	価格	落札数量 (俵/60kg)	算出月
(長野)	(中粒)	ナカセンナリ	普通3等	8,630	330.0	当月
	小粒	ナカセンナリ	特定加工用	7,920	165.0	当月
岐阜	大粒	フクユタカ	普通1等	12,390	825.0	2016年1月
		フクユタカ	普通2等	11,150	660.0	当月
		フクユタカ	普通3等	9,860	165.0	2016年3月
	中粒	フクユタカ	普通3等	10,812	825.0	当月
静岡	大粒	フクユタカ	特定加工用	12,980	165.0	2016年2月
	中粒	フクユタカ	特定加工用	12,800	165.0	2016年3月
愛知	大粒	フクユタカ	普通1等	11,168	1,980.0	当月
		フクユタカ	普通2等	10,903	660.0	当月
		フクユタカ	普通3等	11,206	1,155.0	当月
		フクユタカ	特定加工用	9,960	330.0	2016年3月
	中粒	フクユタカ	普通2等	10,203	495.0	当月
		フクユタカ	普通3等	11,220	165.0	当月
		フクユタカ	特定加工用	10,090	660.0	当月
	小粒	フクユタカ	普通3等	8,910	495.0	当月
		フクユタカ	特定加工用	9,845	660.0	2016年3月
三重	大粒	フクユタカ	普通1等	10,240	825.0	当月
		フクユタカ	普通2等	10,177	495.0	当月
		フクユタカ	普通3等	10,497	495.0	当月
	中粒	フクユタカ	普通2等	9,975	330.0	当月
		フクユタカ	普通3等	10,090	165.0	当月
		フクユタカ	特定加工用	9,860	165.0	当月
小粒	フクユタカ	特定加工用	9,760	330.0	当月	
滋賀	大粒	オオツル	普通1等	11,730	165.0	当月
		オオツル	普通2等	11,285	330.0	当月
		オオツル	普通3等	11,170	165.0	当月
		オオツル	特定加工用	11,860	165.0	2016年1月
	中粒	オオツル	普通2等	11,280	165.0	当月
		オオツル	普通3等	10,790	165.0	当月
		オオツル	特定加工用	10,210	165.0	2016年3月
	大粒	タマホマレ	普通2等	9,620	165.0	当月
		タマホマレ	普通3等	10,150	165.0	当月
	中粒	タマホマレ	普通3等	9,495	330.0	当月
	小粒	タマホマレ	特定加工用	9,500	165.0	当月
	大粒	ことゆたか	普通1等	10,115	330.0	当月
		ことゆたか	普通2等	9,840	825.0	当月
		ことゆたか	普通3等	10,427	495.0	当月
		ことゆたか	普通3等	10,390	165.0	当月
		ことゆたか	特定加工用	10,575	660.0	2016年1月
		小粒	ことゆたか	特定加工用	8,620	165.0
	大粒	フクユタカ	普通1等	11,134	1,155.0	当月
フクユタカ		普通2等	10,657	495.0	当月	
フクユタカ		普通3等	10,355	990.0	当月	
フクユタカ		特定加工用	10,810	330.0	当月	
小粒	フクユタカ	特定加工用	11,290	330.0	2016年3月	
鳥取	大粒	サチユタカ	普通3等	10,155	330.0	当月
		サチユタカ	特定加工用	11,105	792.5	2015年12月
	中粒	サチユタカ	特定加工用	10,170	165.0	当月
山口	大粒	サチユタカ	普通3等	11,580	165.0	当月
		サチユタカ	特定加工用	11,360	165.0	当月
福岡	大粒	フクユタカ	普通1等	14,915	1,140.0	当月
		フクユタカ	普通2等	14,620	160.0	2016年1月
		フクユタカ	普通3等	13,131	1,485.0	当月
		フクユタカ	特定加工用	10,854	490.0	当月
	中粒	フクユタカ	普通1等	14,575	660.0	当月
		フクユタカ	普通2等	13,826	1,155.0	当月
		フクユタカ	普通3等	12,120	660.0	当月
		フクユタカ	特定加工用	13,088	660.0	当月
	小粒	フクユタカ	普通3等	12,957	325.0	当月
		フクユタカ	特定加工用	12,867	495.0	当月
佐賀	大粒	むらゆたか	普通2等	11,467	495.0	当月
		むらゆたか	特定加工用	10,020	495.0	2016年3月
	中粒	むらゆたか	普通2等	10,250	330.0	当月
		むらゆたか	特定加工用	13,220	165.0	2016年3月
	小粒	むらゆたか	普通3等	13,620	160.0	2016年2月
大粒	フクユタカ	普通1等	14,667	2,310.0	当月	

産地	粒別	品種銘柄	等級	価格	落札数量 (俵/60kg)	算出月
(佐賀)	(大粒)	フクユタカ	普通2等	14,025	612.5	当月
		フクユタカ	普通3等	12,775	1,027.5	当月
		フクユタカ	特定加工用	10,200	165.0	当月
	中粒	フクユタカ	普通1等	14,600	495.0	2016年3月
		フクユタカ	普通2等	14,048	1,980.0	当月
		フクユタカ	普通3等	12,817	495.0	当月
		フクユタカ	特定加工用	10,200	495.0	当月
	小粒	フクユタカ	普通3等	12,120	660.0	当月
	熊本	大粒	フクユタカ	普通2等	13,160	330.0
フクユタカ			普通3等	13,228	660.0	当月
フクユタカ			特定加工用	12,968	660.0	当月
中粒		フクユタカ	普通2等	13,120	165.0	2016年3月
		フクユタカ	普通3等	13,110	330.0	当月
		フクユタカ	特定加工用	13,130	165.0	当月
小粒	フクユタカ	特定加工用	13,580	165.0	2016年3月	
大分	大粒	フクユタカ	普通1等	13,120	265.0	2016年3月
		フクユタカ	普通2等	14,800	165.0	当月
		フクユタカ	普通3等	13,972	492.0	2016年3月
		フクユタカ	特定加工用	14,400	165.0	当月
	中粒	フクユタカ	普通3等	14,500	165.0	当月
		フクユタカ	特定加工用	12,943	495.0	当月

5月

産地	粒別	品種銘柄	等級	価格	落札数量 (俵/60kg)	算出月
北海道	大粒	音更大袖振	普通2等	11,608	1,532.5	2016年4月
		音更大袖振	普通3等	11,500	165.0	2016年2月
	中粒	音更大袖振	特定加工用	8,750	165.0	2016年4月
		とよまさり	普通1等	9,960	2,124.0	当月
		とよまさり	普通2等	9,919	7,941.0	当月
		とよまさり	普通3等	9,614	9,900.0	当月
	中粒	とよまさり	特定加工用	8,913	2,145.5	当月
		とよまさり	普通1等	8,550	495.0	当月
		とよまさり	普通2等	8,670	990.0	当月
		とよまさり	普通3等	8,340	1,155.0	当月
	中粒	とよまさり	特定加工用	8,850	165.0	当月
		ハヤヒカリ	普通2等	8,750	495.0	2016年3月
	中粒	ハヤヒカリ	普通3等	8,250	330.0	当月
		小粒	スズマル	普通1等	9,520	165.0
	スズマル		普通2等	10,860	990.0	当月
	スズマル		普通3等	10,900	495.0	2016年4月
	極小粒	スズマル	普通3等	9,610	330.0	2016年3月
	小粒	ユキシズカ	普通1等	7,725	660.0	当月
		ユキシズカ	普通2等	7,500	495.0	当月
ユキシズカ		普通3等	7,300	165.0	当月	
ユキシズカ		特定加工用	7,825	330.0	当月	
極小粒	ユキシズカ	普通3等	8,010	165.0	当月	
	ユキシズカ	特定加工用	7,825	330.0	当月	
中粒	秋田	普通2等	9,533	495.0	当月	
	秋田	普通3等	10,510	165.0	2016年2月	
青森	大粒	おおすず	普通1等	8,680	330.0	当月
		おおすず	普通2等	8,638	660.0	当月
		おおすず	普通3等	8,200	330.0	2016年4月
		おおすず	特定加工用	8,260	1,485.0	2016年3月
	中粒	おおすず	特定加工用	8,120	330.0	当月
小粒	オクシロメ	普通2等	8,160	165.0	当月	
岩手	大粒	ナンブシロメ	普通1等	9,400	165.0	2016年2月
		ナンブシロメ	普通2等	8,400	165.0	2016年4月
		ナンブシロメ	普通3等	8,300	165.0	2016年3月
	中粒	ナンブシロメ	普通2等	8,700	330.0	2016年1月
		ナンブシロメ	普通3等	8,200	165.0	当月
		ナンブシロメ	特定加工用	8,200	165.0	2016年3月
	小粒	ナンブシロメ	特定加工用	8,300	165.0	2016年1月
	大粒	リュウホウ	普通1等	8,560	330.0	当月
リュウホウ		普通2等	8,300	495.0	2016年4月	
リュウホウ		普通3等	8,240	660.0	2016年4月	
リュウホウ		特定加工用	8,200	330.0	2016年3月	

産地	粒別	品種銘柄	等級	価格	落札数量 (俵/60kg)	算出月
(岩手)	大粒	シュウリュウ	普通1等	8,900	165.0	2016年2月
		シュウリュウ	普通3等	8,900	165.0	2016年2月
宮城	大粒	ミヤギシロメ	普通1等	9,076	825.0	2016年4月
		ミヤギシロメ	普通2等	9,353	660.0	2016年4月
		ミヤギシロメ	普通3等	8,446	275.0	当月
		ミヤギシロメ	特定加工用	8,650	495.0	2016年3月
	中粒	ミヤギシロメ	普通2等	9,200	330.0	当月
		ミヤギシロメ	普通3等	8,365	2,970.0	当月
		ミヤギシロメ	特定加工用	8,466	1,155.0	当月
	大粒	タンレイ	普通1等	9,347	1,155.0	当月
		タンレイ	普通2等	9,257	1,485.0	当月
		タンレイ	普通3等	9,190	1,485.0	当月
		タンレイ	特定加工用	8,460	825.0	当月
	中粒	タンレイ	普通3等	8,420	495.0	当月
		タンレイ	特定加工用	8,300	165.0	当月
	小粒	タンレイ	特定加工用	8,010	165.0	当月
	大粒	タチナガハ	普通1等	8,665	330.0	当月
		タチナガハ	普通2等	8,303	495.0	当月
タチナガハ		普通3等	8,250	660.0	2016年4月	
タチナガハ		特定加工用	8,150	495.0	2016年4月	
中粒	タチナガハ	特定加工用	8,150	165.0	2016年4月	
小粒	タチナガハ	特定加工用	7,220	165.0	2016年3月	
大粒	あきみやび	普通2等	8,900	165.0	当月	
秋田	大粒	リュウホウ	普通1等	8,440	165.0	当月
		リュウホウ	普通2等	8,333	495.0	当月
		リュウホウ	普通3等	8,368	990.0	2016年4月
		リュウホウ	特定加工用	8,500	825.0	2016年1月
	小粒	リュウホウ	特定加工用	8,000	495.0	2016年2月
山形	大粒	里のほほえみ	普通2等	8,373	495.0	当月
		里のほほえみ	普通3等	8,710	495.0	当月
		里のほほえみ	特定加工用	8,910	165.0	当月
	大粒	リュウホウ	普通2等	8,820	165.0	2015年12月
		リュウホウ	普通3等	8,200	495.0	2016年4月
	中粒	リュウホウ	普通2等	8,968	660.0	2015年12月
		リュウホウ	普通3等	9,020	165.0	2015年12月
	小粒	リュウホウ	特定加工用	7,100	165.0	2015年12月
	大粒	エンレイ	普通1等	8,710	165.0	当月
		エンレイ	普通2等	8,320	495.0	当月
		エンレイ	普通3等	8,320	495.0	当月
		エンレイ	特定加工用	8,220	165.0	2016年4月
中粒	エンレイ	普通2等	8,480	495.0	当月	
	エンレイ	普通3等	8,360	330.0	当月	
	エンレイ	特定加工用	8,620	165.0	2016年3月	
福島	大粒	タチナガハ	普通1等	8,550	330.0	2016年3月
		タチナガハ	普通3等	8,200	165.0	当月
茨城	大粒	タチナガハ	普通1等	8,530	165.0	2016年3月
		タチナガハ	普通2等	8,500	165.0	当月
		タチナガハ	普通3等	8,620	165.0	当月
		タチナガハ	特定加工用	8,250	660.0	2016年4月
	小粒	納豆小粒	普通1等	8,500	165.0	2016年1月
		納豆小粒	普通2等	14,955	330.0	当月
		納豆小粒	普通3等	13,305	330.0	2016年4月
		納豆小粒	特定加工用	10,800	165.0	2016年3月
(小粒)	納豆小粒	普通2等	11,510	165.0	2016年4月	
	納豆小粒	普通3等	12,010	330.0	当月	
	納豆小粒	特定加工用	9,050	165.0	当月	
栃木	大粒	里のほほえみ	普通1等	8,780	495.0	当月
		里のほほえみ	普通2等	8,525	660.0	当月
		里のほほえみ	普通3等	8,221	513.0	2016年4月
		里のほほえみ	特定加工用	8,540	495.0	2016年3月
群馬	大粒	ハタユタカ	普通3等	9,220	165.0	2016年4月
千葉	大粒	サチユタカ	普通2等	9,103	495.0	2016年1月
		サチユタカ	普通3等	12,200	165.0	2016年1月
	大粒	フクユタカ	普通2等	9,330	160.0	2016年2月
		フクユタカ	普通3等	9,320	330.0	2016年3月
新潟	大粒	エンレイ	普通2等	9,400	495.0	当月
		エンレイ	普通3等	9,192	2,970.0	当月

産地	粒別	品種銘柄	等級	価格	落札数量 (俵/60kg)	算出月
(新潟)	(大粒)	エンレイ	特定加工用	9,210	990.0	当月
	中粒	エンレイ	普通3等	8,620	330.0	2016年4月
		エンレイ	特定加工用	8,620	330.0	2016年4月
	大粒	あやこがね	普通3等	8,220	330.0	2016年3月
富山	大粒	エンレイ	普通3等	9,159	1,320.0	当月
		エンレイ	特定加工用	9,170	825.0	当月
	中粒	エンレイ	普通2等	9,180	165.0	当月
		エンレイ	特定加工用	8,520	2,475.0	当月
	小粒	エンレイ	特定加工用	8,150	165.0	当月
	大粒	シュウレイ	普通2等	9,100	330.0	2016年4月
		シュウレイ	普通3等	8,960	495.0	当月
シュウレイ		特定加工用	8,895	660.0	当月	
石川	大粒	里のほほえみ	普通2等	9,265	330.0	当月
		里のほほえみ	普通3等	9,140	495.0	当月
		里のほほえみ	特定加工用	8,547	495.0	当月
	大粒	エンレイ	普通3等	9,400	330.0	2016年3月
		エンレイ	特定加工用	8,520	165.0	2016年3月
	中粒	エンレイ	特定加工用	8,750	165.0	2016年3月
福井	大粒	里のほほえみ	普通1等	9,290	825.0	当月
		里のほほえみ	普通2等	9,545	330.0	当月
		里のほほえみ	普通3等	9,220	165.0	当月
		里のほほえみ	特定加工用	9,270	330.0	当月
	大粒	エンレイ	特定加工用	11,050	165.0	2015年12月
長野	大粒	ナカセンナリ	普通1等	9,350	165.0	当月
		ナカセンナリ	普通2等	9,490	330.0	2016年4月
		ナカセンナリ	普通3等	9,290	165.0	当月
	中粒	ナカセンナリ	普通1等	8,700	165.0	当月
		ナカセンナリ	普通2等	9,115	330.0	2016年4月
		ナカセンナリ	普通3等	8,880	165.0	当月
小粒	ナカセンナリ	特定加工用	7,920	165.0	2016年4月	
岐阜	大粒	フクユタカ	普通1等	10,538	825.0	当月
		フクユタカ	普通2等	10,850	495.0	当月
		フクユタカ	普通3等	11,030	165.0	当月
	中粒	フクユタカ	普通3等	10,812	825.0	2016年4月
静岡	大粒	フクユタカ	特定加工用	12,980	165.0	2016年2月
	中粒	フクユタカ	特定加工用	12,800	165.0	2016年3月
愛知	大粒	フクユタカ	普通1等	11,973	660.0	当月
		フクユタカ	普通2等	10,456	825.0	当月
		フクユタカ	普通3等	9,700	495.0	当月
		フクユタカ	特定加工用	10,250	165.0	当月
	中粒	フクユタカ	普通2等	10,203	495.0	2016年4月
		フクユタカ	普通3等	11,220	165.0	2016年4月
		フクユタカ	特定加工用	10,090	660.0	2016年4月
	小粒	フクユタカ	普通3等	8,910	495.0	2016年4月
フクユタカ		特定加工用	9,845	660.0	2016年3月	
三重	大粒	フクユタカ	普通1等	9,600	1,650.0	当月
		フクユタカ	普通2等	9,700	825.0	当月
		フクユタカ	普通3等	10,497	495.0	2016年4月
	中粒	フクユタカ	普通2等	9,975	330.0	2016年4月
		フクユタカ	普通3等	10,090	165.0	2016年4月
		フクユタカ	特定加工用	9,860	165.0	2016年4月
小粒	フクユタカ	特定加工用	9,760	330.0	2016年4月	
滋賀	大粒	オオツル	普通1等	10,935	660.0	当月
		オオツル	普通2等	11,350	330.0	当月
		オオツル	普通3等	10,980	165.0	当月
		オオツル	特定加工用	11,860	165.0	2016年1月
	中粒	オオツル	普通2等	11,280	165.0	2016年4月
		オオツル	普通3等	10,880	165.0	当月
		オオツル	特定加工用	10,660	165.0	当月
	大粒	タマホマレ	普通2等	9,620	165.0	2016年4月
		タマホマレ	普通3等	10,150	165.0	2016年4月
	中粒	タマホマレ	普通3等	9,470	330.0	当月
		タマホマレ	特定加工用	9,120	165.0	当月
	小粒	タマホマレ	特定加工用	9,500	165.0	2016年4月
	大粒	ことゆたか	普通1等	10,403	495.0	当月
ことゆたか		普通2等	10,077	495.0	当月	
ことゆたか		普通3等	9,570	165.0	当月	

産地	粒別	品種銘柄	等級	価格	落札数量 (俵/60kg)	算出月
(滋賀)	中粒	ことゆたか	普通3等	10,390	165.0	2016年4月
		ことゆたか	特定加工用	10,575	660.0	2016年1月
	大粒	フクユタカ	普通1等	10,747	1,485.0	当月
		フクユタカ	普通2等	10,118	660.0	当月
		フクユタカ	普通3等	9,720	660.0	当月
		フクユタカ	特定加工用	9,680	165.0	当月
	小粒	フクユタカ	特定加工用	11,290	330.0	2016年3月
鳥取	大粒	サチユタカ	普通3等	10,790	495.0	当月
		サチユタカ	特定加工用	11,105	792.5	2015年12月
山口	大粒	サチユタカ	普通2等	12,010	165.0	当月
		サチユタカ	普通3等	11,040	330.0	当月
		サチユタカ	特定加工用	11,360	165.0	2016年4月
福岡	大粒	フクユタカ	普通1等	13,581	805.0	当月
		フクユタカ	普通2等	12,194	1,130.0	当月
		フクユタカ	普通3等	12,027	650.0	当月
		フクユタカ	特定加工用	10,854	490.0	2016年4月
	中粒	フクユタカ	普通1等	14,575	660.0	2016年4月
		フクユタカ	普通2等	13,082	1,610.0	当月
		フクユタカ	普通3等	11,962	2,600.0	当月
		フクユタカ	特定加工用	10,320	165.0	当月
	小粒	フクユタカ	普通3等	12,316	975.0	当月
		フクユタカ	特定加工用	12,867	495.0	2016年4月
佐賀	大粒	むらゆたか	普通2等	11,810	168.0	当月
		むらゆたか	特定加工用	10,020	495.0	2016年3月
	中粒	むらゆたか	普通2等	10,250	330.0	2016年4月
		むらゆたか	特定加工用	13,220	165.0	2016年3月
	小粒	むらゆたか	普通3等	13,620	160.0	2016年2月
	大粒	フクユタカ	普通1等	13,360	2,475.0	当月
		フクユタカ	普通2等	13,710	660.0	当月
		フクユタカ	普通3等	12,775	1,027.5	2016年4月
		フクユタカ	特定加工用	10,200	165.0	2016年4月
	中粒	フクユタカ	普通1等	12,840	660.0	当月
フクユタカ		普通2等	12,599	2,970.0	当月	
フクユタカ		普通3等	12,817	495.0	2016年4月	
フクユタカ		特定加工用	10,200	495.0	2016年4月	
小粒	フクユタカ	普通3等	11,932	815.0	当月	
熊本	大粒	フクユタカ	普通2等	13,160	330.0	2016年3月
		フクユタカ	普通3等	13,228	660.0	2016年4月
		フクユタカ	特定加工用	12,968	660.0	2016年4月
	中粒	フクユタカ	普通2等	13,120	165.0	2016年3月
		フクユタカ	普通3等	13,110	330.0	2016年4月
		フクユタカ	特定加工用	13,130	165.0	2016年4月
小粒	フクユタカ	特定加工用	13,580	165.0	2016年3月	
大分	大粒	フクユタカ	普通1等	13,120	265.0	2016年3月
		フクユタカ	普通2等	15,060	330.0	当月
		フクユタカ	普通3等	13,972	492.0	2016年3月
		フクユタカ	特定加工用	13,250	330.0	当月
	中粒	フクユタカ	普通3等	14,500	165.0	2016年4月
		フクユタカ	特定加工用	12,943	495.0	2016年4月

6月

産地	粒別	品種銘柄	等級	価格	落札数量 (俵/60kg)	算出月
北海道	大粒	音更大袖振	普通2等	11,608	1,532.5	2016年4月
		音更大袖振	普通3等	11,500	165.0	2016年2月
	中粒	音更大袖振	特定加工用	8,750	165.0	2016年4月
		とよまさり	普通1等	10,140	3,291.0	当月
		とよまさり	普通2等	9,796	7,491.0	当月
		とよまさり	普通3等	9,510	8,887.5	当月
	大粒	とよまさり	特定加工用	9,567	1,650.0	当月
		とよまさり	普通1等	8,803	1,963.0	当月
		とよまさり	普通2等	9,090	347.0	当月
		とよまさり	普通3等	8,340	1,155.0	2016年5月
中粒	とよまさり	特定加工用	8,250	330.0	当月	

産地	粒別	品種銘柄	等級	価格	落札数量 (俵/60kg)	算出月
(北海道)	中粒	ハヤヒカリ	普通2等	8,350	330.0	当月
		ハヤヒカリ	普通3等	8,250	330.0	2016年5月
	小粒	ズマル	普通1等	9,520	165.0	2016年1月
		ズマル	普通2等	10,670	330.0	当月
		ズマル	普通3等	10,900	495.0	2016年4月
	極小粒	ズマル	普通3等	9,610	330.0	2016年3月
	小粒	ユキシズカ	普通1等	7,698	1,141.5	当月
		ユキシズカ	普通2等	7,497	1,498.5	当月
		ユキシズカ	普通3等	7,325	660.0	当月
	極小粒	ユキシズカ	普通2等	7,400	165.0	当月
		ユキシズカ	普通3等	8,010	165.0	2016年5月
		ユキシズカ	特定加工用	8,010	165.0	当月
中粒	秋田	普通2等	9,193	772.0	当月	
	秋田	普通3等	10,510	165.0	2016年2月	
青森	大粒	おおすず	普通1等	8,000	165.0	当月
		おおすず	普通2等	8,506	825.0	当月
		おおすず	普通3等	8,220	165.0	当月
		おおすず	特定加工用	8,260	1,485.0	2016年3月
	中粒	おおすず	特定加工用	8,120	330.0	2016年5月
小粒	オクシロメ	普通2等	8,160	165.0	2016年5月	
岩手	大粒	ナンブシロメ	普通1等	9,400	165.0	2016年2月
		ナンブシロメ	普通2等	8,400	165.0	2016年4月
		ナンブシロメ	普通3等	8,300	165.0	2016年3月
	中粒	ナンブシロメ	普通2等	8,700	330.0	2016年1月
		ナンブシロメ	普通3等	8,200	165.0	2016年5月
		ナンブシロメ	特定加工用	8,200	165.0	2016年3月
	小粒	ナンブシロメ	普通3等	7,800	165.0	当月
		ナンブシロメ	特定加工用	8,300	165.0	2016年1月
	大粒	リュウホウ	普通1等	8,560	330.0	2016年5月
		リュウホウ	普通2等	8,300	495.0	2016年4月
		リュウホウ	普通3等	8,240	660.0	2016年4月
		リュウホウ	特定加工用	8,200	330.0	2016年3月
大粒	シュウリュウ	普通1等	8,900	165.0	2016年2月	
	シュウリュウ	普通3等	8,900	165.0	2016年2月	
宮城	大粒	ミヤギシロメ	普通1等	8,520	165.0	当月
		ミヤギシロメ	普通2等	8,789	268.5	当月
		ミヤギシロメ	普通3等	8,446	275.0	2016年5月
		ミヤギシロメ	特定加工用	8,650	495.0	2016年3月
	中粒	ミヤギシロメ	普通1等	8,587	495.0	当月
		ミヤギシロメ	普通2等	8,540	1,485.0	当月
		ミヤギシロメ	普通3等	8,418	990.0	当月
		ミヤギシロメ	特定加工用	8,466	1,155.0	2016年5月
	大粒	タンレイ	普通1等	9,195	1,320.0	当月
		タンレイ	普通2等	8,974	1,393.5	当月
		タンレイ	普通3等	8,899	916.5	当月
		タンレイ	特定加工用	8,460	825.0	2016年5月
	中粒	タンレイ	普通2等	8,443	538.5	当月
		タンレイ	普通3等	8,279	451.5	当月
		タンレイ	特定加工用	8,210	165.0	当月
	小粒	タンレイ	特定加工用	8,010	165.0	2016年5月
	大粒	タチナガハ	普通1等	8,665	330.0	2016年5月
		タチナガハ	普通2等	8,410	165.0	当月
		タチナガハ	普通3等	8,250	660.0	2016年4月
		タチナガハ	特定加工用	8,150	495.0	2016年4月
タチナガハ		特定加工用	8,150	165.0	2016年4月	
小粒	タチナガハ	特定加工用	7,220	165.0	2016年3月	
大粒	あきみやび	普通2等	8,900	165.0	2016年5月	
秋田	大粒	リュウホウ	普通1等	8,568	825.0	当月
		リュウホウ	普通2等	8,350	660.0	当月
		リュウホウ	普通3等	8,290	660.0	当月
		リュウホウ	特定加工用	8,500	825.0	2016年1月
	小粒	リュウホウ	特定加工用	8,000	495.0	2016年2月
山形	大粒	里のほほえみ	普通2等	8,373	495.0	2016年5月
		里のほほえみ	普通3等	8,710	495.0	2016年5月
		里のほほえみ	特定加工用	8,910	165.0	2016年5月
	大粒	リュウホウ	普通2等	8,820	165.0	2015年12月
		リュウホウ	普通3等	8,200	495.0	2016年4月

産地	粒別	品種銘柄	等級	価格	落札数量 (俵/60kg)	算出月
(山形)	中粒	リュウホウ	普通2等	8,968	660.0	2015年12月
		リュウホウ	普通3等	9,020	165.0	2015年12月
	小粒	リュウホウ	特定加工用	7,100	165.0	2015年12月
	大粒	エンレイ	普通1等	8,710	165.0	2016年5月
		エンレイ	普通2等	8,387	495.0	当月
		エンレイ	普通3等	8,312	1,485.0	当月
		エンレイ	特定加工用	8,220	165.0	2016年4月
	中粒	エンレイ	普通2等	8,480	495.0	2016年5月
		エンレイ	普通3等	8,360	330.0	2016年5月
		エンレイ	特定加工用	8,620	165.0	2016年3月
福島	大粒	タチナガハ	普通1等	8,550	330.0	2016年3月
		タチナガハ	普通3等	8,200	165.0	2016年5月
茨城	大粒	タチナガハ	普通1等	8,440	165.0	当月
		タチナガハ	普通2等	8,306	825.0	当月
		タチナガハ	普通3等	8,220	165.0	当月
		タチナガハ	特定加工用	8,250	660.0	2016年4月
	小粒	納豆小粒	普通1等	15,480	747.5	当月
		納豆小粒	普通2等	15,538	226.5	当月
		納豆小粒	普通3等	13,305	330.0	2016年4月
		納豆小粒	特定加工用	10,800	165.0	2016年3月
	(小粒)	納豆小粒	普通2等	11,510	165.0	2016年4月
		納豆小粒	普通3等	12,010	330.0	2016年5月
納豆小粒		特定加工用	9,050	165.0	2016年5月	
栃木	大粒	里のほほえみ	普通1等	8,592	825.0	当月
		里のほほえみ	普通2等	8,525	660.0	2016年5月
		里のほほえみ	普通3等	8,221	513.0	2016年4月
		里のほほえみ	特定加工用	8,540	495.0	2016年3月
群馬	大粒	ハタユタカ	普通3等	9,220	165.0	2016年4月
		サチユタカ	普通3等	12,200	165.0	2016年1月
千葉	大粒	フクユタカ	普通2等	10,020	165.0	当月
		フクユタカ	普通3等	9,320	330.0	2016年3月
新潟	大粒	エンレイ	普通2等	8,993	495.0	当月
		エンレイ	普通3等	8,753	5,280.0	当月
		エンレイ	特定加工用	8,403	2,970.0	当月
	中粒	エンレイ	普通3等	8,620	330.0	2016年4月
		エンレイ	特定加工用	8,200	825.0	当月
	大粒	あやこがね	普通3等	8,220	330.0	2016年3月
富山	大粒	エンレイ	普通3等	9,358	990.0	当月
		エンレイ	特定加工用	9,082	2,248.0	当月
	中粒	エンレイ	普通2等	9,180	165.0	2016年5月
		エンレイ	特定加工用	8,898	660.0	当月
	小粒	エンレイ	特定加工用	7,667	495.0	当月
		シュウレイ	普通2等	9,141	657.0	当月
	大粒	シュウレイ	普通3等	8,957	1,158.0	当月
シュウレイ		特定加工用	8,760	330.0	当月	
中粒	シュウレイ	特定加工用	8,270	165.0	当月	
石川	大粒	里のほほえみ	普通2等	9,265	330.0	2016年5月
		里のほほえみ	普通3等	8,594	825.0	当月
		里のほほえみ	特定加工用	8,547	495.0	2016年5月
	大粒	エンレイ	普通3等	8,824	1,485.0	当月
		エンレイ	特定加工用	8,200	330.0	当月
	中粒	エンレイ	特定加工用	8,750	165.0	2016年3月
福井	大粒	里のほほえみ	普通1等	9,015	330.0	当月
		里のほほえみ	普通2等	9,030	825.0	当月
		里のほほえみ	普通3等	9,220	165.0	2016年5月
		里のほほえみ	特定加工用	9,270	330.0	2016年5月
大粒	エンレイ	特定加工用	11,050	165.0	2015年12月	
長野	大粒	ナカセンナリ	普通1等	9,350	165.0	2016年5月
		ナカセンナリ	普通2等	9,470	165.0	当月
		ナカセンナリ	普通3等	8,855	330.0	当月
	中粒	ナカセンナリ	普通1等	8,700	165.0	2016年5月
		ナカセンナリ	普通2等	9,021	442.0	当月
		ナカセンナリ	普通3等	8,402	543.0	当月
小粒	ナカセンナリ	特定加工用	7,920	165.0	2016年4月	
岐阜	大粒	フクユタカ	普通1等	10,538	825.0	2016年5月
		フクユタカ	普通2等	8,860	825.0	当月

産地	粒別	品種銘柄	等級	価格	落札数量 (俵/60kg)	算出月	
(岐阜)	(大粒)	フクユタカ	普通3等	11,030	165.0	2016年5月	
	中粒	フクユタカ	普通3等	10,812	825.0	2016年4月	
静岡	大粒	フクユタカ	特定加工用	12,980	165.0	2016年2月	
	中粒	フクユタカ	特定加工用	12,800	165.0	2016年3月	
愛知	大粒	フクユタカ	普通1等	10,430	330.0	当月	
		フクユタカ	普通2等	9,973	660.0	当月	
		フクユタカ	普通3等	10,368	990.0	当月	
		フクユタカ	特定加工用	9,800	495.0	当月	
	中粒	フクユタカ	普通2等	10,203	495.0	2016年4月	
		フクユタカ	普通3等	9,620	1,320.0	当月	
		フクユタカ	特定加工用	10,090	660.0	2016年4月	
	小粒	フクユタカ	普通3等	8,910	495.0	2016年4月	
		フクユタカ	特定加工用	9,845	660.0	2016年3月	
	三重	大粒	フクユタカ	普通1等	10,055	330.0	当月
フクユタカ			普通2等	10,073	660.0	当月	
フクユタカ			普通3等	8,800	165.0	当月	
中粒		フクユタカ	普通2等	9,603	495.0	当月	
		フクユタカ	普通3等	9,730	330.0	当月	
		フクユタカ	特定加工用	9,860	165.0	2016年4月	
小粒		フクユタカ	特定加工用	9,760	330.0	2016年4月	
滋賀		大粒	オオツル	普通1等	10,935	660.0	2016年5月
			オオツル	普通2等	11,520	165.0	当月
	オオツル		普通3等	11,320	165.0	当月	
	オオツル		特定加工用	11,860	165.0	2016年1月	
	中粒	オオツル	普通2等	10,590	165.0	当月	
		オオツル	普通3等	10,880	165.0	2016年5月	
		オオツル	特定加工用	10,660	165.0	2016年5月	
	大粒	タマホマレ	普通2等	9,620	165.0	2016年4月	
		タマホマレ	普通3等	10,150	165.0	2016年4月	
	中粒	タマホマレ	普通3等	9,120	330.0	当月	
		タマホマレ	特定加工用	9,120	165.0	2016年5月	
	小粒	タマホマレ	特定加工用	9,500	165.0	2016年4月	
	大粒	ことゆたか	普通1等	10,403	495.0	2016年5月	
		ことゆたか	普通2等	9,857	495.0	当月	
		ことゆたか	普通3等	9,767	495.0	当月	
		ことゆたか	特定加工用	10,390	165.0	2016年4月	
	中粒	ことゆたか	普通3等	10,390	165.0	2016年4月	
		ことゆたか	特定加工用	10,575	660.0	2016年1月	
	小粒	ことゆたか	特定加工用	8,160	165.0	当月	
	大粒	フクユタカ	普通1等	10,010	495.0	当月	
フクユタカ		普通2等	10,102	252.5	当月		
フクユタカ		普通3等	9,738	407.5	当月		
フクユタカ		特定加工用	8,100	165.0	当月		
フクユタカ		普通2等	8,910	165.0	当月		
フクユタカ		普通3等	8,910	330.0	当月		
フクユタカ		特定加工用	8,910	495.0	当月		
小粒	フクユタカ	特定加工用	7,585	330.0	当月		
鳥取	大粒	サチユタカ	普通3等	10,010	330.0	当月	
		サチユタカ	特定加工用	11,105	792.5	2015年12月	
中粒	サチユタカ	特定加工用	10,170	165.0	2016年4月		
山口	大粒	サチユタカ	普通2等	12,010	165.0	2016年5月	
		サチユタカ	普通3等	11,040	330.0	2016年5月	
		サチユタカ	特定加工用	11,400	165.0	当月	
中粒	サチユタカ	特定加工用	10,500	165.0	当月		
福岡	大粒	フクユタカ	普通1等	13,263	1,950.0	当月	
		フクユタカ	普通2等	12,032	485.0	当月	
		フクユタカ	普通3等	12,040	330.0	当月	
		フクユタカ	特定加工用	10,854	490.0	2016年4月	
	中粒	フクユタカ	普通1等	14,575	660.0	2016年4月	
		フクユタカ	普通2等	11,563	1,130.0	当月	
		フクユタカ	普通3等	11,459	1,700.0	当月	
		フクユタカ	特定加工用	10,974	511.5	当月	
	小粒	フクユタカ	普通3等	10,574	1,112.5	当月	
		フクユタカ	特定加工用	10,292	673.0	当月	
佐賀	大粒	むらゆたか	普通1等	8,510	169.0	当月	
		むらゆたか	普通2等	11,800	165.0	当月	
		むらゆたか	特定加工用	10,020	495.0	2016年3月	
	中粒	むらゆたか	普通1等	12,520	165.0	当月	

産地	粒別	品種銘柄	等級	価格	落札数量 (俵/60kg)	算出月
(佐賀)	(中粒)	むらゆたか	普通2等	11,910	330.0	当月
		むらゆたか	特定加工用	13,220	165.0	2016年3月
	小粒	むらゆたか	普通3等	10,820	220.0	当月
	大粒	フクユタカ	普通1等	13,010	1,155.0	当月
		フクユタカ	普通2等	11,955	430.0	当月
		フクユタカ	普通3等	11,655	215.0	当月
		フクユタカ	特定加工用	12,110	160.0	当月
	中粒	フクユタカ	普通1等	12,743	660.0	当月
		フクユタカ	普通2等	11,441	1,135.0	当月
		フクユタカ	普通3等	11,619	682.5	当月
		フクユタカ	特定加工用	10,200	161.0	当月
	小粒	フクユタカ	普通3等	10,522	485.0	当月
フクユタカ		特定加工用	8,794	503.0	当月	
熊本	大粒	フクユタカ	普通2等	12,230	165.0	当月
		フクユタカ	普通3等	11,910	660.0	当月
		フクユタカ	特定加工用	9,747	325.5	当月
	中粒	フクユタカ	普通2等	13,120	165.0	2016年3月
		フクユタカ	普通3等	11,921	658.5	当月
		フクユタカ	特定加工用	11,000	495.0	当月
小粒	フクユタカ	特定加工用	10,000	510.5	当月	
大分	大粒	フクユタカ	普通1等	13,800	164.5	当月
		フクユタカ	普通2等	15,060	330.0	2016年5月
		フクユタカ	普通3等	13,600	165.0	当月
		フクユタカ	特定加工用	13,250	330.0	2016年5月
	中粒	フクユタカ	普通2等	13,800	163.5	当月
		フクユタカ	普通3等	15,080	165.0	当月
		フクユタカ	特定加工用	12,971	325.0	当月
		フクユタカ	特定加工用	10,209	349.0	当月
		フクユタカ	特定加工用	10,209	349.0	当月

7月

産地	粒別	品種銘柄	等級	価格	落札数量 (俵/60kg)	算出月
北海道	大粒	音更大袖振	普通2等	11,608	1,532.5	2016年4月
		音更大袖振	普通3等	11,500	165.0	2016年2月
	中粒	音更大袖振	特定加工用	8,750	165.0	2016年4月
	大粒	とよまさり	普通1等	9,841	3,362.5	当月
		とよまさり	普通2等	9,504	3,027.0	当月
		とよまさり	普通3等	9,226	5,909.5	当月
		とよまさり	特定加工用	8,921	1,667.5	当月
	中粒	とよまさり	普通1等	8,822	3,795.0	当月
		とよまさり	普通2等	8,500	495.0	当月
		とよまさり	普通3等	8,407	497.0	当月
		とよまさり	特定加工用	8,500	330.0	当月
	中粒	ハヤヒカリ	普通2等	8,350	330.0	2016年6月
		ハヤヒカリ	普通3等	8,250	330.0	2016年5月
	小粒	スズマル	普通1等	9,520	165.0	2016年1月
		スズマル	普通2等	10,670	330.0	2016年6月
		スズマル	普通3等	10,900	495.0	2016年4月
	極小粒	スズマル	普通3等	9,610	330.0	2016年3月
	小粒	ユキシズカ	普通1等	7,698	1,141.5	2016年6月
		ユキシズカ	普通2等	7,497	1,498.5	2016年6月
		ユキシズカ	普通3等	7,325	660.0	2016年6月
極小粒	ユキシズカ	普通2等	7,400	165.0	2016年6月	
	ユキシズカ	普通3等	7,424	783.0	当月	
	ユキシズカ	特定加工用	8,010	165.0	2016年6月	
中粒	秋田	普通2等	9,193	772.0	2016年6月	
	秋田	普通3等	10,510	165.0	2016年2月	
青森	大粒	おおすず	普通1等	8,000	165.0	2016年6月
		おおすず	普通2等	8,506	825.0	2016年6月
		おおすず	普通3等	8,220	330.0	当月
		おおすず	特定加工用	8,260	1,485.0	2016年3月
	中粒	おおすず	特定加工用	8,120	330.0	2016年5月
小粒	オクシロメ	普通2等	8,160	165.0	2016年5月	
岩手	大粒	ナンブシロメ	普通1等	9,400	165.0	2016年2月
		ナンブシロメ	普通2等	8,400	165.0	2016年4月
		ナンブシロメ	普通3等	8,300	165.0	2016年3月

産地	粒別	品種銘柄	等級	価格	落札数量 (俵/60kg)	算出月
岩手	中粒	ナンブシロメ	普通2等	8,700	330.0	2016年1月
		ナンブシロメ	普通3等	8,200	165.0	2016年5月
		ナンブシロメ	特定加工用	8,200	165.0	2016年3月
	小粒	ナンブシロメ	普通3等	7,800	165.0	2016年6月
		ナンブシロメ	特定加工用	8,300	165.0	2016年1月
	大粒	リュウホウ	普通1等	8,560	330.0	2016年5月
		リュウホウ	普通2等	8,300	495.0	2016年4月
		リュウホウ	普通3等	8,240	660.0	2016年4月
		リュウホウ	特定加工用	8,200	330.0	2016年3月
	大粒	シュウリュウ	普通1等	8,900	165.0	2016年2月
		シュウリュウ	普通3等	8,900	165.0	2016年2月
	宮城	大粒	ミヤギシロメ	普通1等	8,520	165.0
ミヤギシロメ			普通2等	8,575	330.0	当月
ミヤギシロメ			普通3等	8,446	275.0	2016年5月
ミヤギシロメ			特定加工用	8,650	495.0	2016年3月
中粒		ミヤギシロメ	普通1等	8,420	165.0	当月
		ミヤギシロメ	普通2等	8,320	165.0	当月
		ミヤギシロメ	普通3等	8,220	165.0	当月
		ミヤギシロメ	特定加工用	8,466	1,155.0	2016年5月
大粒		タンレイ	普通1等	8,700	883.0	当月
		タンレイ	普通2等	8,484	213.0	当月
		タンレイ	普通3等	8,408	447.0	当月
		タンレイ	特定加工用	8,460	825.0	2016年5月
中粒		タンレイ	普通2等	8,443	538.5	2016年6月
		タンレイ	普通3等	8,279	451.5	2016年6月
		タンレイ	特定加工用	8,210	165.0	2016年6月
小粒		タンレイ	特定加工用	8,010	165.0	2016年5月
大粒		タチナガハ	普通1等	8,665	330.0	2016年5月
		タチナガハ	普通2等	8,320	165.0	当月
		タチナガハ	普通3等	8,250	660.0	2016年4月
		タチナガハ	特定加工用	8,150	495.0	2016年4月
中粒		タチナガハ	特定加工用	8,150	165.0	2016年4月
小粒		タチナガハ	特定加工用	7,220	165.0	2016年3月
大粒		あきみやび	普通2等	8,900	165.0	2016年5月
秋田		大粒	リュウホウ	普通1等	8,568	825.0
	リュウホウ		普通2等	8,350	660.0	2016年6月
	リュウホウ		普通3等	8,290	660.0	2016年6月
	リュウホウ		特定加工用	8,500	825.0	2016年1月
小粒	リュウホウ	特定加工用	8,000	495.0	2016年2月	
山形	大粒	里のほほえみ	普通2等	8,373	495.0	2016年5月
		里のほほえみ	普通3等	8,600	165.0	当月
		里のほほえみ	特定加工用	8,910	165.0	2016年5月
	大粒	リュウホウ	普通2等	8,820	165.0	2015年12月
		リュウホウ	普通3等	8,200	495.0	2016年4月
	中粒	リュウホウ	普通2等	8,968	660.0	2015年12月
		リュウホウ	普通3等	9,020	165.0	2015年12月
	小粒	リュウホウ	特定加工用	7,100	165.0	2015年12月
	大粒	エンレイ	普通1等	8,710	165.0	2016年5月
		エンレイ	普通2等	8,387	495.0	2016年6月
		エンレイ	普通3等	8,500	330.0	当月
		エンレイ	特定加工用	8,220	165.0	2016年4月
中粒	エンレイ	普通2等	8,480	495.0	2016年5月	
	エンレイ	普通3等	8,360	330.0	2016年5月	
	エンレイ	特定加工用	8,620	165.0	2016年3月	
福島	大粒	タチナガハ	普通1等	8,550	330.0	2016年3月
		タチナガハ	普通3等	8,200	165.0	2016年5月
茨城	大粒	タチナガハ	普通1等	8,440	165.0	2016年6月
		タチナガハ	普通2等	8,306	825.0	2016年6月
		タチナガハ	普通3等	8,220	165.0	2016年6月
		タチナガハ	特定加工用	8,250	660.0	2016年4月
	小粒	納豆小粒	普通1等	12,780	165.0	当月
		納豆小粒	普通2等	12,890	165.0	当月
		納豆小粒	普通3等	13,305	330.0	2016年4月
		納豆小粒	特定加工用	10,800	165.0	2016年3月
	(小粒)	納豆小粒	普通2等	11,510	165.0	2016年4月
		納豆小粒	普通3等	12,010	330.0	2016年5月
		納豆小粒	特定加工用	9,050	165.0	2016年5月

産地	粒別	品種銘柄	等級	価格	落札数量 (俵/60kg)	算出月
栃木	大粒	里のほほえみ	普通1等	8,660	330.0	当月
		里のほほえみ	普通2等	8,525	660.0	2016年5月
		里のほほえみ	普通3等	8,221	513.0	2016年4月
		里のほほえみ	特定加工用	8,540	495.0	2016年3月
群馬	大粒	ハタユタカ	普通3等	9,220	165.0	2016年4月
千葉	大粒	サチユタカ	普通2等	9,270	165.0	2016年6月
		サチユタカ	普通3等	12,200	165.0	2016年1月
	大粒	フクユタカ	普通2等	9,330	165.0	当月
		フクユタカ	普通3等	9,320	330.0	2016年3月
中粒	フクユタカ	普通2等	8,810	165.0	当月	
新潟	大粒	エンレイ	普通2等	8,993	495.0	2016年6月
		エンレイ	普通3等	8,769	1,650.0	当月
		エンレイ	特定加工用	8,423	1,485.0	当月
	中粒	エンレイ	普通3等	8,300	165.0	当月
		エンレイ	特定加工用	8,200	825.0	2016年6月
	大粒	あやこがね	普通3等	8,220	330.0	2016年3月
富山	大粒	エンレイ	普通3等	8,303	495.0	当月
		エンレイ	特定加工用	8,490	825.0	当月
	中粒	エンレイ	普通2等	9,180	165.0	2016年5月
		エンレイ	特定加工用	8,910	165.0	当月
	小粒	エンレイ	普通3等	7,650	330.0	当月
		エンレイ	特定加工用	7,550	330.0	当月
	大粒	シュウレイ	普通2等	9,141	657.0	2016年6月
		シュウレイ	普通3等	8,957	1,158.0	2016年6月
		シュウレイ	特定加工用	8,760	330.0	2016年6月
中粒	シュウレイ	特定加工用	8,270	165.0	2016年6月	
石川	大粒	里のほほえみ	普通2等	9,265	330.0	2016年5月
		里のほほえみ	普通3等	8,210	495.0	当月
		里のほほえみ	特定加工用	8,370	330.0	当月
	大粒	エンレイ	普通3等	8,824	1,485.0	2016年6月
		エンレイ	特定加工用	8,270	660.0	当月
	中粒	エンレイ	普通3等	8,210	164.5	当月
エンレイ	特定加工用	8,750	165.0	2016年3月		
福井	大粒	里のほほえみ	普通1等	9,015	330.0	2016年6月
		里のほほえみ	普通2等	9,030	825.0	2016年6月
		里のほほえみ	普通3等	9,220	165.0	2016年5月
		里のほほえみ	特定加工用	9,270	330.0	2016年5月
	中粒	里のほほえみ	特定加工用	8,120	165.0	当月
大粒	エンレイ	特定加工用	11,050	165.0	2015年12月	
長野	大粒	ナカセンナリ	普通1等	9,350	165.0	2016年5月
		ナカセンナリ	普通2等	9,090	165.0	当月
		ナカセンナリ	普通3等	8,855	330.0	2016年6月
	中粒	ナカセンナリ	普通1等	8,700	165.0	2016年5月
		ナカセンナリ	普通2等	9,021	442.0	2016年6月
		ナカセンナリ	普通3等	8,402	543.0	2016年6月
小粒	ナカセンナリ	特定加工用	7,920	165.0	2016年4月	
岐阜	大粒	フクユタカ	普通1等	10,538	825.0	2016年5月
		フクユタカ	普通2等	9,479	329.5	当月
		フクユタカ	普通3等	11,030	165.0	2016年5月
	中粒	フクユタカ	普通3等	9,311	1,155.0	当月
静岡	大粒	フクユタカ	特定加工用	12,980	165.0	2016年2月
	中粒	フクユタカ	特定加工用	12,800	165.0	2016年3月
愛知	大粒	フクユタカ	普通1等	10,250	1,980.0	当月
		フクユタカ	普通2等	10,285	1,320.0	当月
		フクユタカ	普通3等	10,360	165.0	当月
		フクユタカ	特定加工用	9,800	495.0	2016年6月
	中粒	フクユタカ	普通2等	9,860	165.0	当月
		フクユタカ	普通3等	9,520	165.0	当月
		フクユタカ	特定加工用	9,340	495.0	当月
	小粒	フクユタカ	普通3等	8,040	331.0	当月
		フクユタカ	特定加工用	8,640	165.0	当月
三重	大粒	フクユタカ	普通1等	9,550	330.0	当月
		フクユタカ	普通2等	9,550	495.0	当月
		フクユタカ	普通3等	8,800	165.0	2016年6月
	中粒	フクユタカ	普通2等	9,600	330.0	当月
		フクユタカ	普通3等	9,240	165.0	当月
		フクユタカ	特定加工用	9,240	330.0	当月

産地	粒別	品種銘柄	等級	価格	落札数量 (俵/60kg)	算出月
(三重)	小粒	フクユタカ	普通3等	8,500	165.0	当月
		フクユタカ	特定加工用	8,200	330.0	当月
滋賀	大粒	オオツル	普通1等	10,935	660.0	2016年5月
		オオツル	普通2等	11,520	165.0	2016年6月
		オオツル	普通3等	11,320	165.0	2016年6月
		オオツル	特定加工用	11,860	165.0	2016年1月
	中粒	オオツル	普通2等	10,590	165.0	2016年6月
		オオツル	普通3等	10,880	165.0	2016年5月
		オオツル	特定加工用	10,660	165.0	2016年5月
	大粒	タマホマレ	普通2等	9,620	165.0	2016年4月
		タマホマレ	普通3等	10,150	165.0	2016年4月
	中粒	タマホマレ	普通3等	9,120	330.0	2016年6月
		タマホマレ	特定加工用	9,120	165.0	2016年5月
	小粒	タマホマレ	特定加工用	9,500	165.0	2016年4月
	大粒	ことゆたか	普通1等	10,403	495.0	2016年5月
		ことゆたか	普通2等	8,530	165.0	当月
		ことゆたか	普通3等	9,767	495.0	2016年6月
	中粒	ことゆたか	普通3等	10,390	165.0	2016年4月
		ことゆたか	特定加工用	10,575	660.0	2016年1月
	小粒	ことゆたか	特定加工用	8,160	165.0	2016年6月
	大粒	フクユタカ	普通1等	9,103	778.0	当月
		フクユタカ	普通2等	8,541	251.0	当月
フクユタカ		普通3等	9,738	407.5	2016年6月	
フクユタカ		特定加工用	8,100	165.0	2016年6月	
中粒	フクユタカ	普通2等	8,497	613.0	当月	
	フクユタカ	普通3等	8,472	373.0	当月	
	フクユタカ	特定加工用	8,900	165.0	当月	
小粒	フクユタカ	特定加工用	7,585	330.0	2016年6月	
鳥取	大粒	サチユタカ	普通3等	10,010	330.0	2016年6月
		サチユタカ	特定加工用	11,105	792.5	2015年12月
	中粒	サチユタカ	特定加工用	10,170	165.0	2016年4月
山口	大粒	サチユタカ	普通2等	12,010	165.0	2016年5月
		サチユタカ	普通3等	11,040	330.0	2016年5月
		サチユタカ	特定加工用	11,400	165.0	2016年6月
	中粒	サチユタカ	特定加工用	10,500	165.0	2016年6月
福岡	大粒	フクユタカ	普通1等	11,864	1,557.5	当月
		フクユタカ	普通2等	11,163	1,089.5	当月
		フクユタカ	普通3等	11,176	811.5	当月
		フクユタカ	特定加工用	8,120	283.5	当月
	中粒	フクユタカ	普通1等	14,575	660.0	2016年4月
		フクユタカ	普通2等	10,971	1,419.0	当月
		フクユタカ	普通3等	10,559	1,290.5	当月
		フクユタカ	特定加工用	10,543	799.5	当月
	小粒	フクユタカ	普通3等	10,573	491.0	当月
		フクユタカ	特定加工用	10,292	673.0	2016年6月
佐賀	大粒	むらゆたか	普通1等	8,520	390.0	当月
		むらゆたか	普通2等	8,520	1,462.5	当月
		むらゆたか	特定加工用	10,020	495.0	2016年3月
	中粒	むらゆたか	普通1等	12,520	165.0	2016年6月
		むらゆたか	普通2等	13,010	325.0	当月
		むらゆたか	特定加工用	13,220	165.0	2016年3月
	小粒	むらゆたか	普通3等	10,820	220.0	2016年6月
	大粒	フクユタカ	普通1等	12,215	2,713.0	当月
		フクユタカ	普通2等	11,517	592.5	当月
		フクユタカ	普通3等	11,655	215.0	2016年6月
		フクユタカ	特定加工用	10,200	432.0	当月
	中粒	フクユタカ	普通1等	11,423	964.5	当月
フクユタカ		普通2等	11,313	1,394.0	当月	
フクユタカ		普通3等	11,619	682.5	2016年6月	
フクユタカ		特定加工用	10,200	161.0	2016年6月	
小粒	フクユタカ	普通3等	10,684	484.5	当月	
	フクユタカ	特定加工用	10,430	172.5	当月	
熊本	大粒	フクユタカ	普通2等	11,799	274.0	当月
		フクユタカ	普通3等	11,863	391.0	当月
		フクユタカ	特定加工用	9,043	467.5	当月
	中粒	フクユタカ	普通2等	13,120	165.0	2016年3月
		フクユタカ	普通3等	9,900	375.5	当月

産地	粒別	品種銘柄	等級	価格	落札数量 (俵/60kg)	算出月
(熊本)	(中粒)	フクユタカ	特定加工用	10,213	496.0	当月
	小粒	フクユタカ	特定加工用	9,880	208.0	当月
大分	大粒	フクユタカ	普通1等	13,800	164.5	2016年6月
		フクユタカ	普通2等	9,120	165.0	当月
		フクユタカ	普通3等	8,520	355.5	当月
		フクユタカ	特定加工用	13,250	330.0	2016年5月
		フクユタカ	普通2等	13,800	163.5	2016年6月
	中粒	フクユタカ	普通3等	15,080	165.0	2016年6月
		フクユタカ	特定加工用	9,708	479.5	当月
	小粒	フクユタカ	特定加工用	10,209	349.0	2016年6月

(3) - 2 品種群銘柄「北海道とよまさり」の構成品種別の各月取引指標価格

11月

粒別	品種	等級	価格	落札数量 (俵/60kg)	算出月
大粒	ユキホマレ	普通1等	11,349	2,145.0	当月
		普通2等	10,741	6,435.0	当月
		普通3等	10,088	6,435.0	当月
中粒	ユキホマレ	普通3等	9,333	1,485.0	当月

12月

粒別	品種	等級	価格	落札数量 (俵/60kg)	算出月
大粒	ユキホマレ	普通1等	10,539	2,640.0	当月
		普通2等	10,604	6,600.0	当月
		普通3等	9,944	5,775.0	当月
中粒	ユキホマレ	普通1等	9,289	1,650.0	当月
		普通2等	9,615	330.0	当月
		普通3等	9,290	1,980.0	当月

1月

粒別	品種	等級	価格	落札数量 (俵/60kg)	算出月
大粒	トヨムスメ	普通2等	11,835	990.0	当月
		普通3等	11,010	660.0	当月
		特定加工用	10,677	495.0	当月
	トヨコマチ	普通2等	11,010	495.0	当月
		普通3等	11,010	165.0	当月
		特定加工用	10,044	3,795.0	当月
	ユキホマレ	普通1等	10,044	3,795.0	当月
		普通2等	10,002	12,310.0	当月
		普通3等	10,082	7,005.0	当月
	とよみづき	特定加工用	9,303	990.0	当月
		普通1等	9,736	2,175.0	当月
		普通2等	10,602	505.0	当月
中粒	トヨムスメ	普通3等	10,500	165.0	当月
		普通2等	9,310	165.0	当月
		普通1等	8,803	2,145.0	当月
	トヨコマチ	普通2等	8,858	660.0	当月
		普通3等	8,845	2,475.0	当月
		特定加工用	9,000	165.0	当月
	ユキホマレ	普通1等	8,735	330.0	当月
		普通2等	8,858	660.0	当月
		普通3等	8,900	330.0	当月
	とよみづき	普通1等	8,735	330.0	当月
		普通2等	8,858	660.0	当月
		普通3等	8,900	330.0	当月

2月

粒別	品種	等級	価格	落札数量 (俵/60kg)	算出月
大粒	トヨムスメ	普通2等	11,310	495.0	当月
		普通3等	11,107	1,485.0	当月
		特定加工用	10,710	165.0	当月
	トヨコマチ	普通2等	11,010	330.0	当月
		普通3等	11,010	330.0	当月
		特定加工用	9,660	1,980.0	当月
	ユキホマレ	普通1等	10,212	4,795.0	当月
		普通2等	10,226	6,435.0	当月
		普通3等	10,116	7,755.0	当月
	トヨハルカ	普通2等	9,700	495.0	当月
		普通3等	9,750	165.0	当月
		特定加工用	9,520	165.0	当月
	とよみづき	普通1等	9,440	495.0	当月
		普通2等	9,013	495.0	当月
		普通3等	9,513	495.0	当月
		普通1等	9,440	495.0	当月
		普通2等	9,013	495.0	当月
		普通3等	9,513	495.0	当月
中粒	トヨムスメ	普通3等	9,457	495.0	当月
		普通2等	9,260	165.0	当月
		普通1等	9,148	1,485.0	当月
	トヨコマチ	普通2等	8,880	1,155.0	当月
		普通3等	8,932	2,310.0	当月
		特定加工用	8,360	330.0	当月
ユキホマレ	普通1等	9,148	1,485.0	当月	
	普通2等	8,880	1,155.0	当月	
	普通3等	8,932	2,310.0	当月	

粒別	品種	等級	価格	落札数量 (俵/60kg)	算出月
(中粒)	とよみづき	普通1等	8,710	165.0	当月
		普通2等	8,810	330.0	当月
		普通3等	8,510	165.0	当月

3月

粒別	品種	等級	価格	落札数量 (俵/60kg)	算出月
大粒	トヨムスメ	普通1等	10,860	330.0	当月
		普通2等	10,585	660.0	当月
		普通3等	10,510	1,320.0	当月
		特定加工用	10,710	165.0	2016年2月
	トヨコマチ	普通2等	12,020	330.0	当月
		普通3等	11,370	165.0	当月
		特定加工用	10,970	165.0	当月
	トヨホマレ	普通3等	9,300	165.0	当月
		特定加工用	9,300	165.0	当月
	ユキホマレ	普通1等	10,227	3,960.0	当月
		普通2等	10,235	5,445.0	当月
		普通3等	10,305	9,405.0	当月
		特定加工用	9,090	3,135.0	当月
	トヨハルカ	普通2等	9,944	825.0	当月
		普通3等	9,700	165.0	当月
		特定加工用	9,210	165.0	当月
	とよみづき	普通1等	9,210	165.0	当月
		普通2等	9,310	495.0	当月
普通3等		9,484	825.0	当月	
特定加工用		9,600	165.0	当月	
中粒	トヨムスメ	普通2等	8,610	165.0	当月
		普通3等	8,593	495.0	当月
	トヨコマチ	普通3等	9,260	165.0	2016年2月
		特定加工用	9,500	1,155.0	当月
	ユキホマレ	普通1等	9,192	825.0	当月
		普通2等	9,140	1,650.0	当月
		特定加工用	9,013	495.0	当月
	とよみづき	普通1等	8,710	165.0	2016年2月
		普通2等	8,810	330.0	2016年2月
		普通3等	8,700	165.0	当月

4月

粒別	品種	等級	価格	落札数量 (俵/60kg)	算出月
大粒	トヨムスメ	普通1等	10,510	165.0	当月
		普通2等	10,117	495.0	当月
		普通3等	9,510	495.0	当月
		特定加工用	10,230	165.0	当月
	トヨコマチ	普通2等	12,020	330.0	2016年3月
		普通3等	11,010	165.0	当月
		特定加工用	8,930	165.0	当月
	トヨホマレ	普通3等	9,300	165.0	2016年3月
		特定加工用	8,980	165.0	当月
	ユキホマレ	普通1等	10,523	2,475.0	当月
		普通2等	10,167	5,940.0	当月
		普通3等	10,138	8,250.0	当月
		特定加工用	9,380	1,155.0	当月
	トヨハルカ	普通2等	10,330	990.0	当月
		普通3等	9,700	165.0	2016年3月
		特定加工用	9,210	165.0	2016年3月
	とよみづき	普通1等	9,270	495.0	当月
		普通2等	9,972	990.0	当月
普通3等		9,965	330.0	当月	
特定加工用		9,965	330.0	当月	
中粒	トヨムスメ	普通2等	9,730	165.0	当月
		普通3等	8,710	165.0	当月
	トヨコマチ	普通3等	9,260	165.0	2016年2月
		特定加工用	9,030	165.0	当月
	ユキホマレ	普通1等	9,870	165.0	当月
		普通2等	9,103	990.0	当月
		普通3等	9,358	660.0	当月
	とよみづき	特定加工用	9,085	330.0	当月
		普通1等	8,710	165.0	2016年2月
	普通2等	8,810	330.0	2016年2月	

粒別	品種	等級	価格	落札数量 (俵/60kg)	算出月
(中粒)	(とよみづき)	普通3等	8,840	165.0	当月
		特定加工用	8,260	165.0	当月

5月

粒別	品種	等級	価格	落札数量 (俵/60kg)	算出月
大粒	トヨムスメ	普通1等	10,510	165.0	2016年4月
		普通2等	10,128	660.0	当月
		普通3等	9,510	495.0	2016年4月
		特定加工用	10,230	165.0	2016年4月
	トヨコマチ	普通2等	12,020	330.0	2016年3月
		普通3等	11,010	495.0	当月
		特定加工用	8,930	165.0	2016年4月
	トヨホマレ	普通3等	9,300	165.0	2016年3月
		特定加工用	8,980	165.0	2016年4月
	ユキホマレ	普通1等	9,960	2,124.0	当月
		普通2等	10,000	5,796.0	当月
		普通3等	9,518	7,590.0	当月
		特定加工用	8,913	2,145.5	当月
	トヨハルカ	普通2等	9,493	1,155.0	当月
		普通3等	9,700	165.0	2016年3月
	とよみづき	普通1等	9,210	165.0	2016年3月
		普通2等	9,575	330.0	当月
		普通3等	9,633	1,815.0	当月
		特定加工用	9,965	330.0	2016年4月
	中粒	トヨムスメ	普通2等	9,730	165.0
普通3等			8,280	165.0	当月
トヨコマチ		普通3等	9,260	165.0	2016年2月
		特定加工用	9,030	165.0	2016年4月
ユキホマレ		普通1等	8,550	495.0	当月
		普通2等	8,474	825.0	当月
		普通3等	8,350	990.0	当月
		特定加工用	8,850	165.0	当月
とよみづき		普通1等	8,710	165.0	2016年2月
		普通2等	9,650	165.0	当月
		普通3等	8,840	165.0	2016年4月
		特定加工用	8,260	165.0	2016年4月

6月

粒別	品種	等級	価格	落札数量 (俵/60kg)	算出月
大粒	トヨムスメ	普通1等	10,510	165.0	2016年4月
		普通2等	9,969	443.0	当月
		普通3等	9,646	1,205.5	当月
		特定加工用	10,237	495.0	当月
	トヨコマチ	普通2等	12,020	330.0	2016年3月
		普通3等	11,519	427.0	当月
		特定加工用	8,930	165.0	2016年4月
	トヨホマレ	普通3等	9,300	165.0	2016年3月
		特定加工用	8,980	165.0	2016年4月
	ユキホマレ	普通1等	10,140	3,291.0	当月
		普通2等	9,848	5,626.0	当月
		普通3等	9,444	6,430.0	当月
		特定加工用	9,280	1,155.0	当月
	トヨハルカ	普通2等	9,273	491.0	当月
		普通3等	9,000	165.0	当月
	とよみづき	普通1等	9,210	165.0	2016年3月
		普通2等	9,354	823.0	当月
		普通3等	8,733	660.0	当月
		特定加工用	9,965	330.0	2016年4月
	中粒	トヨムスメ	普通2等	9,730	165.0
普通3等			8,280	165.0	2016年5月
トヨコマチ		普通3等	9,260	165.0	2016年2月
		特定加工用	9,030	165.0	2016年4月
ユキホマレ		普通1等	8,803	1,963.0	当月
		普通2等	9,090	347.0	当月
		普通3等	8,350	990.0	2016年5月
		特定加工用	8,250	330.0	当月
とよみづき		普通1等	8,710	165.0	2016年2月

粒別	品種	等級	価格	落札数量 (俵/60kg)	算出月
(中粒)	(とよみづき)	普通2等	9,650	165.0	2016年5月
		普通3等	8,840	165.0	2016年4月
		特定加工用	8,260	165.0	2016年4月

7月

粒別	品種	等級	価格	落札数量 (俵/60kg)	算出月
大粒	トヨムスメ	普通1等	10,510	165.0	2016年4月
		普通2等	9,880	245.5	当月
		普通3等	9,646	1,205.5	2016年6月
		特定加工用	10,237	495.0	2016年6月
	トヨコマチ	普通2等	12,020	330.0	2016年3月
		普通3等	11,519	427.0	2016年6月
		特定加工用	8,930	165.0	2016年4月
	トヨホマレ	普通3等	9,300	165.0	2016年3月
		特定加工用	8,980	165.0	2016年4月
	ユキホマレ	普通1等	9,832	3,300.0	当月
		普通2等	9,553	2,562.0	当月
		普通3等	9,308	4,230.0	当月
		特定加工用	8,921	1,667.5	当月
	トヨハルカ	普通2等	8,500	219.5	当月
		普通3等	9,000	165.0	2016年6月
	とよみづき	普通1等	9,210	165.0	2016年3月
		普通2等	9,354	823.0	2016年6月
		普通3等	9,000	1,636.5	当月
		特定加工用	9,965	330.0	2016年4月
		普通2等	9,730	165.0	2016年4月
中粒	トヨムスメ	普通3等	8,280	165.0	2016年5月
		普通3等	9,260	165.0	2016年2月
	トヨコマチ	特定加工用	9,030	165.0	2016年4月
		普通1等	8,822	3,795.0	当月
	ユキホマレ	普通2等	8,500	495.0	当月
		普通3等	8,500	167.0	当月
		特定加工用	8,500	330.0	当月
		普通1等	8,710	165.0	2016年2月
	とよみづき	普通2等	9,650	165.0	2016年5月
		普通3等	8,360	330.0	当月
		特定加工用	8,260	165.0	2016年4月
		普通2等	9,730	165.0	2016年4月

## (4) その他の集計

## (4) - 1 産地品種別落札数量・平均落札価格(前年産との比較)

注:産地品種銘柄に該当する大豆の品種であって、粒の大きさの関係で農産物規格規程上の産地品種銘柄に該当しないものの数量を含めた産地品種別集計である。

単位:円/60kg、トン

産地品種	平成26年産 平均落札価格	平成27年産 平均落札価格	平均落札価格 前年対差	平成27年産 落札数量
北海道音更大袖振	14,976	12,274	△ 2,702	4,681
北海道とよまさり	12,296	9,857	△ 2,439	231,965
北海道ハヤヒカリ	10,134	8,599	△ 1,535	2,310
北海道スズマル	10,175	10,149	△ 26	7,755
北海道ユギンズカ	9,521	7,670	△ 1,851	16,984
北海道秋田	11,772	10,059	△ 1,713	3,471
青森おおすず	11,976	8,975	△ 3,001	23,925
青森オクシロメ	9,805	8,160	△ 1,645	165
岩手ミヤギシロメ	11,712	-	-	-
岩手ナンブシロメ	10,687	8,508	△ 2,179	2,145
岩手リュウホウ	12,077	8,774	△ 3,303	6,600
岩手シュウリュウ	-	8,900	-	990
宮城ミヤギシロメ	11,922	8,729	△ 3,193	21,750
宮城タンレイ	11,582	8,857	△ 2,725	22,279
宮城タチナガハ	12,104	8,445	△ 3,659	16,005
宮城あやこがね	12,066	-	-	-
宮城あきみやび	-	8,900	-	165
秋田リュウホウ	12,251	8,593	△ 3,658	19,965
山形里のほほえみ	12,517	8,914	△ 3,603	8,415
山形リュウホウ	11,756	8,969	△ 2,787	3,135
山形エンレイ	12,701	8,889	△ 3,812	12,540
山形あやこがね	11,800	-	-	-
福島タチナガハ	10,743	8,433	△ 2,310	495
福島あやこがね	11,110	-	-	-
茨城タチナガハ	11,550	8,533	△ 3,017	7,590
茨城納豆小粒	9,901	12,664	2,763	4,596
栃木里のほほえみ	12,344	9,046	△ 3,298	15,538
栃木タチナガハ	12,292	-	-	-
群馬タチナガハ	13,634	8,729	△ 4,905	166
群馬ハタユタカ	13,441	9,066	△ 4,375	330
千葉タチナガハ	10,266	-	-	-
千葉サチユタカ	11,657	9,756	△ 1,901	825
千葉フクユタカ	14,710	9,283	△ 5,427	1,150
新潟エンレイ	13,369	9,084	△ 4,285	45,045
新潟あやこがね	12,953	8,220	△ 4,733	660
富山オオツル	15,970	-	-	-
富山エンレイ	13,036	9,469	△ 3,567	39,570
富山シュウレイ	13,104	9,047	△ 4,057	9,405
石川里のほほえみ	13,522	9,235	△ 4,287	9,006
石川エンレイ	12,643	9,148	△ 3,495	5,527
福井里のほほえみ	13,200	9,939	△ 3,261	11,074
福井エンレイ	13,454	9,924	△ 3,530	861
長野ギンレイ	11,767	-	-	-
長野ナカセンナリ	13,530	9,288	△ 4,242	6,435
岐阜フクユタカ	15,406	11,140	△ 4,266	12,210
静岡フクユタカ	15,559	12,890	△ 2,669	330
愛知フクユタカ	15,325	10,927	△ 4,398	25,246
三重フクユタカ	15,819	10,661	△ 5,158	15,345
滋賀オオツル	14,348	11,007	△ 3,341	5,443
滋賀タマホマレ	14,589	9,480	△ 5,109	3,135
滋賀ことゆたか	12,994	10,337	△ 2,657	11,560
滋賀フクユタカ	15,855	10,259	△ 5,596	15,180
鳥取タマホマレ	14,503	-	-	-
鳥取サチユタカ	15,439	10,552	△ 4,887	2,608

産地品種	平成26年産 平均落札価格	平成27年産 平均落札価格	平均落札価格 前年対差	平成27年産 落札数量
島根タマホマレ	14,957	-	-	-
島根サチユタカ	14,758	-	-	-
島根フクユタカ	14,800	-	-	-
岡山トヨシロメ	15,762	-	-	-
山口サチユタカ	15,735	10,899	△ 4,836	2,715
山口フクユタカ	14,717	10,280	△ 4,437	67
愛媛フクユタカ	15,799	-	-	-
福岡フクユタカ	17,448	13,116	△ 4,332	54,332
佐賀むらゆたか	16,503	10,654	△ 5,849	6,581
佐賀フクユタカ	17,585	13,399	△ 4,186	53,752
長崎フクユタカ	13,820	-	-	-
熊本フクユタカ	17,355	12,234	△ 5,121	10,911
大分フクユタカ	17,295	12,704	△ 4,591	6,107
全産地品種銘柄	13,380	10,155	△ 3,225	789,034

#### (4) - 2 産地別落札数量・平均落札価格(前年産との比較)

注: 落札されたすべての大豆について、産地(道県)別に集計した結果である。

単位: 円/60Kg、トン

産地	平成26年産 平均落札価格	平成27年産 平均落札価格	平均落札価格 前年対差	平成27年産 落札数量
北海道	11,813	9,760	△ 2,053	16,030
青森	11,949	8,969	△ 2,980	1,445
岩手	11,629	8,728	△ 2,900	584
宮城	11,894	8,701	△ 3,193	3,612
秋田	12,251	8,593	△ 3,658	1,198
山形	12,511	8,908	△ 3,603	1,445
福島	10,773	8,433	△ 2,340	30
茨城	11,278	10,091	△ 1,186	731
栃木	12,321	9,046	△ 3,275	932
群馬	13,587	8,953	△ 4,633	30
千葉	13,421	9,480	△ 3,940	119
新潟	13,364	9,072	△ 4,292	2,742
富山	13,072	9,388	△ 3,684	2,938
石川	12,912	9,202	△ 3,710	872
福井	13,240	9,938	△ 3,302	716
長野	13,437	9,288	△ 4,149	386
岐阜	15,406	11,140	△ 4,266	733
静岡	15,559	12,890	△ 2,669	20
愛知	15,325	10,927	△ 4,398	1,515
三重	15,819	10,661	△ 5,158	921
滋賀	14,411	10,331	△ 4,081	2,119
鳥取	15,322	10,552	△ 4,770	156
島根	14,824	-	-	-
岡山	15,762	-	-	-
山口	15,481	10,884	△ 4,597	167
愛媛	15,799	-	-	-
福岡	17,448	13,116	△ 4,332	3,260
佐賀	17,394	13,100	△ 4,294	3,620
長崎	13,820	-	-	-
熊本	17,355	12,234	△ 5,120	655
大分	17,295	12,704	△ 4,591	366
全国	13,380	10,155	△ 3,226	47,342

**大豆入札取引年報**

**平成27年産**

平成29年3月発行

**公益財団法人日本特産農産物協会**

〒107-0052 東京都港区赤坂1-9-13  
三会堂ビル 3階

電話 03-3584-6845

FAX 03-3584-1757

03-5545-3868(入札)

ホームページ <http://www.jsapa.or.jp>