

大豆入札取引年報

平成26年産

公益財団法人日本特産農産物協会

はじめに

公益財団法人日本特産農産物協会は、売り手・買い手から独立した「公正な第三者機関による大豆の入札取引の場」として、平成 12 年産大豆から入札取引を開始しました。その後、平成 18 年 6 月に、従来大豆の取引に適用されていた大豆交付金暫定措置法に替わり、農業の担い手に対する経営安定のための交付金の交付に関する法律（担い手経営安定法）が制定され、平成 19 年産から新たな制度の下での大豆生産に対応した入札取引を行っています。

近年大豆入札取引の状況を見ると、平成 25 年産は、取引が開始した後に、全国的に予想外の減収が明らかとなって集荷見込数量が下方修正され、著しい不作年であった平成 16 年産に次ぐ価格の急騰が発生しました。さらに、平成 26 年産では、全国的には生産計画の集荷予定数量を確保できたにもかかわらず、特定産地品種銘柄が作柄不良から急騰し、それが他の産地品種銘柄にも波及することにより、大豆全体の価格が高騰しました。

このような状況は、気象要因による作柄変動だけで説明できるものではなく、近年、大豆の作付面積が漸減し単収も停滞する傾向となって供給力が低下しつつある一方、国産大豆を使用した大豆加工食品に対する消費者ニーズの高まりを受けて国産大豆の需要がこれまでにないほど増大しているなど、需要と供給の構造的な変化が背景となっていることに留意する必要があります。

本報告は、年産毎の取引の概況と取引に係わる集計データを整理し、業務の記録として保存するとともに、入札取引登録者、関係行政機関に事業実績に関する情報を提供するものですが、入札取引の経過の中に反映された国産大豆の状況は、今後の政策やビジネスを考える上での貴重な資料を提供するものと考えます。

当協会といたしましては、需給実態を的確に反映した大豆の価格形成が、大豆の円滑かつ適正な生産、流通、消費に不可欠であるとの認識の下、今後とも関係者の方々のご協力を得て、入札取引の仕組みの改善、業務運営に全力を尽くして参りますので、皆様方のご理解、ご協力を賜りますようお願い申し上げます。

平成 28 年 3 月

公益財団法人日本特産農産物協会
理事長 高橋 徳一

目 次

第 I 部 平成26年産の事業運営の内容

1	大豆入札取引の概況	1
	（1）取引参加者登録状況	1
	（2）入札取引開催状況と入札参加状況	1
	（3）国産大豆の供給と入札取引数量	1
	（4）入札・落札状況	2
	（5）落札価格	2
	（6）北海道とよまさり品種別落札状況	3
	（7）内外価格比較	4
	I－1 図表	5
2	大豆入札取引の運営に関する特記事項	17
	（1）年産入札取引開始の準備	17
	（2）年産入札取引運営方針	17
	（3）入札販売計画の作成	17
	（4）取引監視	18
3	平成26年産入札取引に係る平成26年度協会業務・財務資料	19
4	平成26年産入札取引に係る平成27年度協会業務・財務資料	24
5	大豆入札取引委員及び取引監視委員名簿	27
6	大豆入札取引委員会及び取引監視委員会の開催	28

目 次

第Ⅱ部 資料編

1	大豆入札取引の仕組み	29
2	平成26年産大豆集荷・販売計画	34
	総括表	35
	全国農業協同組合連合会（全農）	36
	全国主食集荷協同組合連合会（全集連）	53
3	平成26年産大豆入札販売計画	59
4	落札結果集計表	61
	(1) 年産集計	61
	(1)－1 産地品種銘柄粒区分別上場数量・落札数量・落札価格（年産計）	63
	(1)－2 産地品種銘柄別上場・落札数量・落札価格（普通大豆）年産計	66
	(1)－3 産地品種銘柄別上場・落札数量・落札価格（特定加工用大豆）年産計	69
	(2) 月次集計	72
	(2)－1－1 産地品種銘柄別上場・落札数量・落札価格（普通大豆）月次集計	72
	(2)－1－2 品種群銘柄北海道「とよまさり」の構成品種別上場数量・落札数量・落札価格（普通大豆）月次集計	80
	(2)－2－1 産地品種銘柄別上場・落札数量・落札価格（特定加工用大豆）月次集計	82
	(2)－2－2 品種群銘柄北海道「とよまさり」構成品種別上場数量・落札数量・落札価格（特定加工用大豆）月次集計	89
	(3) 取引指標価格	90
	(3)－1 産地品種銘柄別の各月取引指標価格	90
	(3)－2 品種群銘柄北海道「とよまさり」の構成品種別の各月取引指標価格	119
	(4) その他の集計	122
	(4)－1 産地品種別落札数量・平均落札価格（前年産との比較）	122
	(4)－2 産地別落札数量・平均落札価格（前年産との比較）	124

第 I 部

平成26年産の事業運営の内容

1 平成 26 年産大豆入札取引の概況

(1) 取引参加者登録状況

平成 26 年産大豆入札取引の売り手登録者は、前年産と同じく全農及び全集連の 2 者であった。

買い手登録者は、法人、個人を合わせた事業体ベース 166 者、事業所（同一法人の本社、支社等の複数事業所を別々に登録した場合）ベース 172 者で、いずれも前年産より 4 者減少した（図表 I-1-1）。

(2) 入札取引開催状況と入札参加状況

入札取引は、平成 26 年 11 月 26 日から平成 27 年 7 月 29 日まで 13 回開催した。その月別内訳は、11 月から 3 月までは月に 1 回、4 月から 7 月までは月に 2 回である（図表 I-1-2）。

各入札回における買い手登録者の参加状況をみると、最も参加者数が多かったのは第 5 回（3 月 18 日）の 105 者、最も少なかったのは第 13 回（7 月 29 日）の 60 者であった。入札参加者数を前年産の同時期と比較すると、序盤は大幅に上回り、中盤から終盤にかけては若干上回るか又は同数で推移したが、最終盤には下回るに至り、前年産から引き続いた高進傾向から徐々に沈静化するに至る経過をたどった（図表 I-1-3）。

また、買い手登録者の入札参加頻度の階層別割合を前年産と比較すると、全 13 回のうち 6 回～10 回及び 11 回以上の者の割合が、それぞれ 13%から 19%、31%から 37%に増加する一方、0 回及び 1～5 回の者の割合は、それぞれ 35%から 29%、21%から 16%に減少しており、より積極的に入札取引に参加する状況が見られた（表 I-1-4）。

(3) 国産大豆の供給と入札取引数量

平成 26 年産大豆の作付面積は全国で 131,600ha、単収は 176kg/10a であった。気象災害等により減産となった前年産との対比では、それぞれ 102%、114%であった。なお、単収の「10a 当たり平均収量」（直近 7 か年のうち最高、最低を除いた 5 か年の平均値）との対比は 104%であった。収穫量は前年産より 31,900 t 増加し、前年産対比 116%の 231,700 t となった（図表 I-1-5）。

集荷団体（全農及び全集連）による集荷実績数量は 182,216 トン、前年対比 118%、27,603 トンの増となり、生産計画の集荷予定数量（182,644 トン）をほぼ達成した。売り手の販売数量を入札取引、相対取引、契約栽培取引の 3 種類の販売方法別数量に区分してみると、販売総数量が前年産を上回る中で、入札によ

る販売数量は前年産を 16,467 トン上回る 57,210 トン、契約栽培取引による数量は前年産を 5,478 トン上回る 94,497 トン、相対取引による数量は前年産を 5,657 トン上回る 30,509 トンとなった(図表 I-1-8、9)。集荷数量(=販売総数量)に対する入札取引による販売数量(=落札数量)の割合は、前年産の 26.4%を上回る 31.4%となった。一方、契約栽培取引は前年産を 5.7%下回る 51.9%、相対取引は前年産を 0.7%上回る 16.7%となった。

平成 16 年産から 26 年産までの月別落札数量と平均落札価格の推移をグラフに示す(図表 I-1-7)。落札数量は、平成 19 年産に増加した後、22 年産までは低い水準で推移したが、23 年産から増加傾向に転じた。25 年産は台風被害等により前年産より減少したものの、26 年産は再び増加し、概ね 19 年産の水準まで回復した。

産地品種銘柄毎の集荷数量と落札数量を比較したのが図表 I-1-10 である。集荷数量に対する落札数量の割合(落札割合)は、主要産地品種銘柄では概ね 3 分の 1 であったが、納豆に用いられる小粒・極小粒の主要銘柄である北海道スズマル及び茨城納豆小粒や、中粒・大粒銘柄でも気象災害等による減収があった佐賀フクユタカは、およそ 2 割前後であった。

(4) 入札・落札状況

入札状況を上場・入札ロット数の比較でみると、全期間を通じて入札ロット数が上場ロット数を上回り、各回の入札ロット数を上場ロット数で除した割合(入札倍率)は 4~9 倍で、年産平均では 5.4 倍となり、前年産の 6.3 倍をやや下回る水準となった(図表 I-1-2、図表 I-1-11)。

落札区分の内訳をみると、従来、入札価格が落札下限価格に満たないことによる不落札(未達)が初期の入札回に多く発生し、入札回が進むにつれ見られなくなっていたが、平成 26 年産では初期入札回の未達の割合は例年より少なかったが、その後も若干の未達の発生が見られた(図表 1-1-12)。

入札回ごとの上場数量に対する落札数量の割合(落札率)は、93~100%と高水準で推移し、年産平均は 96.3%で、平成 25 年産の 93.4%を上回った(図表 I-1-13)。

(5) 落札価格

1 俵(60kg)当たり年産平均落札価格は、13,380 円であった(図表 I-1-13)。当協会が入札取引を開始した平成 12 年産以降の年産別平均落札価格の推移をみると、当初 5 千円前後で推移していたが、15・16 年産で作柄不良により急激に高騰した。その後、7 千円前後で推移していたが、23・24 年産で 8 千円台に上昇した。さらに 25 年産では 14,168 円と大幅に高騰し、16 年産(15,836 円)に次

ぐ高価格となったが、26年産はこれらに次ぐ過去3番目に高い価格水準であった（図I-1-15）。

平成26年産の月別平均価格の推移を見ると、前年産同期を3千円以上も上回る1万1千円台で始まり、入札回を重ねる度に上昇し、4～5月には1万5千円台まで高騰したが、その後は沈静化に向かい、入札開始時とほぼ同水準まで下げて当年産の取引を終了した（図表I-1-14）。

産地品種銘柄別の年産平均落札価格をみると、銘柄によりまちまちであるが、九州産のフクユタカが上位を占めた。また、前年産との比較では、青森おおすず、佐賀フクユタカ、千葉フクユタカ、岩手ナンブシロメが2千円以上高い価格となった。一方、宮城ミヤギシロメ、茨城タチナガハ、福島タチナガハは、前年産より3千円以上低い価格となった（図表I-1-16）。

主要産地品種銘柄のうち、代表的なものの月別落札価格の推移をグラフで示す。（図表I-1-17）。11月から取引が始まった北海道とよまさりの落札価格は11千円強、新潟エンレイは13千円弱と前年産同期より3～5千円高い水準でスタートした。また、1月から取引が始まった宮城ミヤギシロメは12千円台半ば、愛知フクユタカは14千円強、佐賀フクユタカは16千円弱と、前年同期より5～7千円高い水準でスタートした。前年産の上場開始時の価格水準は、各産地品種銘柄とも8～9千円であったが、これと比較すると平成26年産はスタート時から産地品種銘柄間で価格のバラツキが大きかった。

3月に入ると、佐賀フクユタカの価格が急騰し、5月には2万円に迫る水準まで達したが、その後は反落し、スタート時より低い15千円弱で終了した。その他の主要産地品種銘柄では、宮城ミヤギシロメは12千円前後で比較的安定的に推移したが、それ以外の産地品種銘柄は、佐賀フクユタカに追随する形で価格が変動した。ただし、スタート時から産地品種銘柄により価格水準のバラツキが大きかったうえ、その後の価格の上昇・下降の程度やタイミングも一様ではなく、価格の月別推移は、産地品種銘柄によりかなり異なる様相を呈することとなった。

上記の産地品種銘柄のほか、専ら納豆の原料に供される小粒品種の代表的存在である北海道スズマル及び北海道ユキシズカの月別落札価格の動向を見ると、平成25年産では、他品種銘柄の価格上昇に追随して一旦高騰したものの、とよまさり等の他品種銘柄に先んじて反落する動きを見せたが、平成26年産では10千円前後で比較的安定的に推移した（図表I-1-18）。

（6）北海道とよまさりの品種別落札状況

複数品種で構成される品種群銘柄である北海道とよまさりの構成品種別の落札状況を示す（図表I-1-19）。

落札数量が品種群全体の大宗（83%）を占めるユキホマレの価格は、とよまさり全体とほぼ同一の動きをみせた。一方、ユキホマレに次ぐ落札数量（7%）のトヨムスメは終始 13 千円前後で推移し、5 月から上場されたトヨホマレは 12 千円台と同時期の他品種の価格より 1～2 千円低めで推移した。

平成 25 年から上場されるようになった豆腐加工適性の高い新品種「とよみづき」は 1 月から上場され、前半の入札回ではユキホマレを上回る価格であったが、後半は 1 千円程度下回る価格で推移した。このように品種別に見ると、上場数量が大幅に異なるうえ、主な用途が異なることもあって、価格の動きは一樣ではなかった。

（7）内外価格比較

内外の大豆価格の推移を示す（図表 I-1-20）。

国産大豆の平成 26 年産に対応する期間（平成 26 年 11 月～平成 27 年 10 月）の輸入大豆全体（大部分は搾油原料用）の月別輸入価格は、60kg 当たり 3,600～4,000 円で推移し、同期間の平均は約 3,900 円で、前年と比べ 250 円（6%）程度低下した。

一方、主に食品原料用と考えられる海上コンテナ輸送による輸入大豆の月別価格は 5,200～5,800 円で推移し、同期間の平均は約 5,600 円で、前年と比べ 320 円（6%）程度上昇した。内外価格差（国産大豆入札価格とコンテナ輸送による輸入大豆価格の差）は、このような輸入価格の若干の上昇に加え、国産価格が前年産より約 800 円低下したこともあり、前年より約 1,100 円縮小して 8 千円弱となったが、依然として大きな差があることに変わりはない状況にある（図表 I-1-21）。

平成26年産大豆入札取引年報

I - 1 図・表

図表 I-1-1 登録者数推移

年産	売り手		買い手	
	登録者数	うち 全国団体	登録者数 (事業体数)	(事業所数)
平成12年産	6	2	140	
平成13年産	2	2	148	
平成14年産	2	2	161	
平成15年産	2	2	180	187
平成16年産	2	2	185	193
平成17年産	2	2	181	189
平成18年産	2	2	184	192
平成19年産	2	2	180	187
平成20年産	2	2	182	189
平成21年産	2	2	184	191
平成22年産	2	2	180	187
平成23年産	2	2	167	173
平成24年産	2	2	170	176
平成25年産	2	2	170	176
平成26年産	2	2	166	172
前年産からの増減	0	0	-4	-4
前年産買い手登録者のうち平成26年産の登録をしない者			10	10
新規買い手登録者			6	6

注：「買い手登録者数(事業所数)」は、同一企業で複数の事業所(本店、支店等)を登録した場合、それぞれを1と数えた数である。

図表 I-1-2 平成26年産大豆入札取引開催状況

入札回	入札日	上場者 者	入札者 者	ロット数		
				上場(A)	入札(B)	入札倍率(B/A)
1	平成26年11月26日	1	69	172	1,550	9.0
11月計				172	1,550	9.0
2	12月17日	1	83	338	2,203	6.5
12月計				338	2,203	6.5
3	平成27年1月21日	2	102	845	3,759	4.4
1月計				845	3,759	4.4
4	2月18日	2	100	835	3,923	4.7
2月計				835	3,923	4.7
5	3月18日	2	105	814	3,863	4.7
3月計				814	3,863	4.7
6	4月8日	2	94	343	2,351	6.9
7	4月22日	2	97	358	2,470	6.9
4月計				701	4,821	6.9
8	5月13日	2	90	384	2,581	6.7
9	5月27日	2	85	426	2,286	5.4
5月計				810	4,867	6.0
10	6月10日	2	77	358	2,109	5.9
11	6月24日	1	76	363	1,870	5.2
6月計				721	3,979	5.5
12	7月15日	1	73	328	1,552	4.7
13	7月29日	2	60	308	1,436	4.7
7月計				636	2,988	4.7
年産計				5,872	31,953	5.4

図表 I - 1 - 3 各回入札者数推移

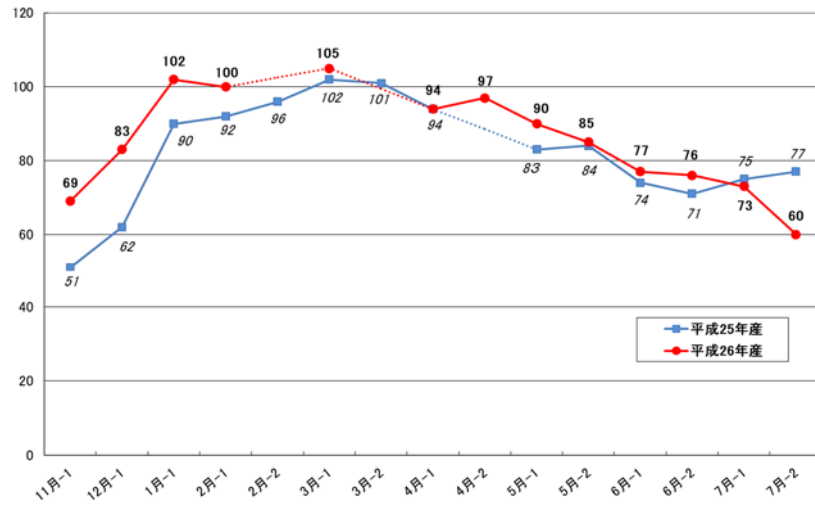

図表 I - 1 - 4 入札参加回数別買い手登録者数(年産比較)

参加回数階層区分	平成24年産 (12回開催)	平成25年産 (14回開催)	平成26年産 (13回開催)	参加回数階層区分別構成比率		
				平成24年産	平成25年産	平成26年産
入札参加回数0回	56	51	49	31.8%	29.0%	28.5%
入札参加回数1～5回	36	37	27	20.5%	21.0%	15.7%
入札参加回数6～10回	37	23	33	21.0%	13.1%	19.2%
入札参加回数11回以上	47	65	63	26.7%	36.9%	36.6%
計(買い手登録者数)	176	176	172	100.0%	100.0%	100.0%

図表 I-1-5 大豆生産概況

		22年産	23年産	24年産	25年産	26年産	対前年増減
作付面積 (ha)	全国	137,700	136,700	131,100	128,800	131,600	2,800
	北海道	24,400	26,400	27,200	26,800	28,600	1,800
	都府県	113,200	110,300	103,900	102,000	103,000	1,000
	東北	37,700	35,200	32,700	32,200	32,100	-100
	北陸	14,600	14,000	13,100	12,600	12,600	0
	関東・東山	13,500	12,400	11,100	10,600	10,300	-300
	東海	11,100	11,600	11,500	11,700	11,800	100
	九州	21,100	22,000	20,900	20,400	21,500	1,100
	その他	15,200	15,100	14,600	14,500	14,700	200
	全国	222,500	218,800	235,900	199,900	231,800	31,900
収穫量(t)	北海道	57,800	59,900	68,000	61,400	73,600	12,200
	都府県	164,700	158,900	167,900	138,500	158,200	19,700
	東北	48,100	47,700	50,000	38,700	49,800	11,100
	北陸	20,000	19,800	23,300	17,900	21,200	3,300
	関東・東山	16,400	17,300	17,600	15,600	15,700	100
	東海	17,500	12,300	16,100	12,900	14,700	1,800
	九州	43,800	43,700	40,100	35,200	36,100	900
	その他	18,900	18,100	20,800	18,200	20,700	2,500
	全国	162	160	180	155	176	21
	単収(kg/10a)	北海道	237	227	250	229	257
都府県		145	144	162	136	154	18
東北		128	136	153	120	155	35
北陸		137	141	178	142	168	26
関東・東山		121	140	159	147	152	5
東海		158	106	140	110	125	15
九州		208	199	192	173	168	-5
その他		124	120	142	126	141	15

資料：農林水産省作物統計

図表 I-1-6 国産大豆供給の推移

区分	事項	(単位)	平成22年産	平成23年産	平成24年産	平成25年産	平成26年産	前年対差
生産実績 (作物統計)	a1 作付面積	ha	137,700	136,700	131,100	128,800	131,600	2,800
	a2 単収	kg/10a	162	160	180	155	176	21
	a3 収穫量	トン	222,500	218,800	235,900	199,900	231,800	31,900
	b1 検査総数量	トン	188,022	187,645	204,625	173,325	206,374	33,049
	b2 普通・特定加工	トン	186,237	185,788	202,952	171,879	204,599	32,720
	b3 種子用	トン	1,785	1,858	1,673	1,446	1,775	329
農家消費等	a3-b1	トン	34,478	31,155	31,275	26,575	25,426	-1,149
生産者団体等集荷数量	c1 生産計画作付面積	ha	113,432	111,421	106,224	106,234	108,267	2,033
	カ/ハ一率c1/a1	%	82.4%	81.5%	81.0%	82.5%	82.3%	
	c2 生産計画集荷予定数量	トン	190,727	198,724	180,827	180,323	182,644	2,321
	c3 集荷見込数量	トン	188,102	180,826	174,964	176,609	171,350	-5,259
	c3+	同上変更後				156,638		
	c4 集荷実績数量	トン	173,963	171,599	185,424	154,577	182,216	27,639
集荷外数量	b2-c4	トン	12,274	14,189	17,528	17,302	22,383	5,081
生産者団体等販売数量	d1 入札販売予定数量	トン	62,495	59,855	57,970	57,860	56,678	-1,182
	d1+	同上変更後				44,863		
	d2 落札数量	トン	20,667	36,202	48,153	40,749	57,210	16,461
	d3 契約栽培取引・相対取引計 c4-d2	トン	153,296	135,397	137,271	113,827	125,006	11,178
入札取引の割合	d2/c4	%	11.9%	21.1%	26.0%	26.4%	31.4%	

資料：農水省「作物統計」、農水省「農産物検査結果」、売り手報告、当協会業務資料

注：
a1～a3 平成26年産は、平成27年8月5日農水省公表の4月17日確定値の修正値である。
b1～b3 平成26年産は、平成27年6月5日公表確定値である。
c3 集荷見込数量は、年産取引開始時点での計画数量である。
c3+ 平成25年産の集荷見込数量(変更後)は、入札販売計画(平成26年3月変更)の数量である。
c4 平成26年産は、平成28年2月時点の売り手報告による数量である。

図表 I-1-7 月別落札数量・平均落札価格の推移

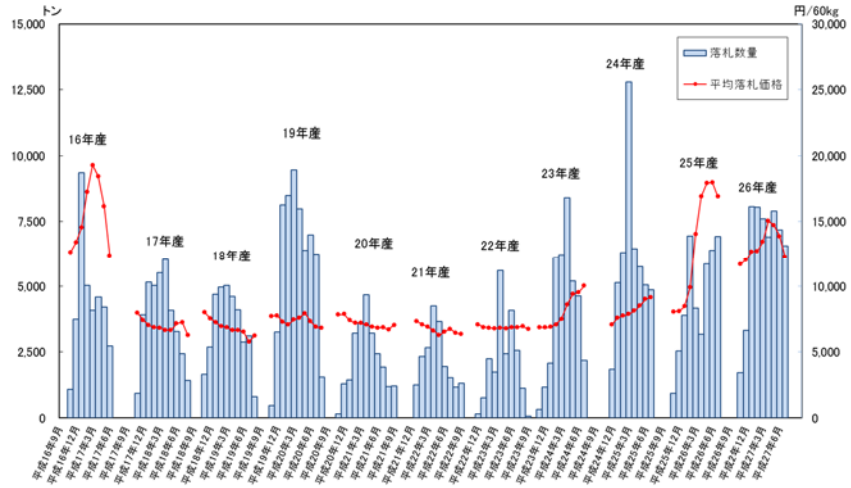

図表 I-1-8 取引方法別販売数量の推移(グラフ)

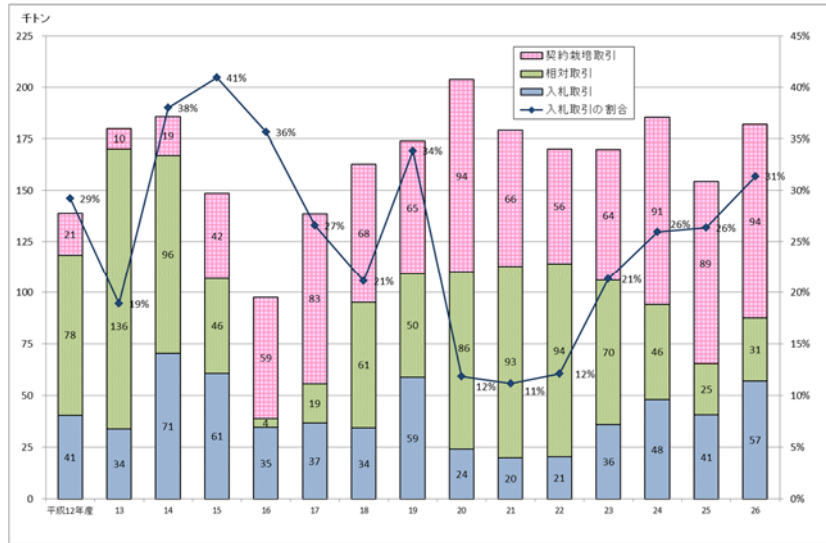

資料: 売り手(全農及び全集連)からの報告による。

図表 I-1-9 取引方法別販売数量の推移(表)

年産	数量(トン)				割合(%)		
	入札取引	相対取引	契約栽培取引	計	入札取引	相対取引	契約栽培取引
平成12年産	40,563	77,768	20,541	138,872	29.2%	56.0%	14.8%
13	34,051	136,313	9,624	179,988	18.9%	75.7%	5.3%
14	70,637	96,458	18,767	185,862	38.0%	51.9%	10.1%
15	60,936	45,893	41,993	148,822	40.9%	30.8%	28.2%
16	34,772	4,164	58,701	97,637	35.6%	4.3%	60.1%
17	36,866	18,835	83,034	138,735	26.6%	13.6%	59.9%
18	34,407	60,983	67,629	163,019	21.1%	37.4%	41.5%
19	58,879	50,410	64,540	173,829	33.9%	29.0%	37.1%
20	24,211	86,075	93,599	203,885	11.9%	42.2%	45.9%
21	19,980	92,925	66,363	179,268	11.1%	51.8%	37.0%
22	20,601	93,610	56,110	170,321	12.1%	55.0%	32.9%
23	36,191	69,852	63,848	169,891	21.3%	41.1%	37.6%
24	48,153	46,168	91,152	185,473	26.0%	24.9%	49.1%
25	40,742	24,852	89,019	154,613	26.4%	16.1%	57.6%
26	57,210	30,509	94,497	182,216	31.4%	16.7%	51.9%
前年対差 (%ポイント差)	16.467	5.657	5.478	27.603	5.0%	0.7%	-5.7%

資料: 売り手(全農及び全集連)からの報告による。

図表 I-1-10 産地品種銘柄別総販売数量、入札取引数量及び入札取引割合

産地品種				産地品種				産地品種			
総販売数量	入札取引数量	入札取引割合		総販売数量	入札取引数量	入札取引割合		総販売数量	入札取引数量	入札取引割合	
北海道とよまさり	40,601	13,579	33.4%	福島タチナガハ	634	222	35.1%	群馬タチナガハ	112	22	20.0%
福岡フクユタカ	13,428	4,477	33.3%	北海道秋田	620	205	33.0%	島根フクユタカ	111	30	26.7%
佐賀フクユタカ	12,596	2,841	22.6%	鳥取サチユタカ	608	208	34.2%	長野つふほまれ	109		
北海道ユキシズカ	7,991	2,538	31.8%	北海道ハヤヒカリ	591	192	32.5%	北海道大穂	96		
秋田リュウホウ	7,366	2,531	34.4%	石川里のほほえみ	588	196	33.3%	北海道大穂の舞	95		
新潟エンレイ	7,120	2,398	33.7%	宮城あやこがね	482	24	4.9%	千葉サチユタカ	93	30	31.9%
宮城ミヤビシロメ	6,831	2,436	35.7%	千葉フクユタカ	417	120	28.8%	青森オウロメ	90	20	22.0%
愛知フクユタカ	6,751	2,217	32.8%	鳥取サチユタカ	398	50	12.5%	鳥取タマホマレ	80	30	37.0%
富山エンレイ	5,885	1,895	32.2%	長崎フクユタカ	396	10	2.5%	山形すずかおり	76		
宮城タチナガハ	5,377	1,829	34.0%	新潟あやこがね	374	31	8.2%	茨城その他	74		
青森おすず	4,461	1,563	35.0%	愛媛フクユタカ	360	79	22.0%	熊本すずおとめ	70		
宮城エンレイ	4,425	1,461	33.0%	北海道ツルムスメ	353			新潟タチナガハ	68		
北海道スズマル	3,648	880	24.1%	茨城ハタユタカ	323			石川あやこがね	68		
三重フクユタカ	3,398	1,148	33.8%	福島あやこがね	312	20	6.3%	新潟その他	59		
熊本フクユタカ	3,073	1,049	34.1%	富山オオツル	281	20	7.1%	山形サチユタカ	54		
茨城タチナガハ	3,051	1,049	34.4%	兵庫サチユタカ	262			岡山サチユタカ	53		
山形エンレイ	2,962	1,041	35.2%	兵庫その他	261			奈良サチユタカ	53		
滋賀フクユタカ	2,835	960	33.9%	福井エンレイ	205	69	33.8%	鳥取フクユタカ	50		
岐阜フクユタカ	2,805	931	33.2%	広島サチユタカ	188			石川フクユタカ	50		
滋賀こほりたか	2,383	990	41.4%	山形あやこがね	181	10	5.7%	大分すずおとめ	49		
岩手リュウホウ	2,267	873	38.5%	山口フクユタカ	181	79	43.8%	岩手シユウリュウ	47		
栃木里のほほえみ	2,117	676	31.9%	埼玉タチナガハ	175			岩手ミヤキシロメ	46	20	43.6%
佐賀むらゆたか	2,083	610	29.3%	長野すずほまれ	164			千葉タチナガハ	44	32	74.0%
山形里のほほえみ	1,798	633	35.2%	大分ツルムスメ	162			岐阜タチナガハ	43		
長野ナカセナリ	1,588	531	33.5%	宮城めざやか	162			滋賀エンレイ	40		
栃木タチナガハ	1,559	531	34.0%	静岡フクユタカ	160	50	31.0%	熊本むらゆたか	38		
滋賀オオツル	1,444	464	32.2%	岡山山シロメ	151	50	32.8%	広島あきまろ	38		
石川エンレイ	1,332	446	33.4%	鹿児島フクユタカ	148			島根ナカセナリ	37		
茨城納豆小粒	1,255	208	16.6%	福山納豆小粒	145			三重すずおとめ	33		
北海道普賢大穂	1,111	324	29.2%	宮崎フクユタカ	142			埼玉白光	29		
福井里のほほえみ	1,104	376	34.1%	宮城すずほのか	135			長野すずろまん	26		
富山エンレイ	984	330	33.5%	長野ギンレイ	131	30	22.7%	福岡むらゆたか	22		
大分フクユタカ	976	339	34.7%	兵庫夢さよう	130			北海道その他	21		
岩手ナツブシロメ	927	416	45.0%	富山その他	125			鳥取その他	20		
滋賀タマホマレ	763	257	33.8%	島根タマホマレ	124	30	24.0%	群馬ハタユタカ	20	7	36.6%
山形リュウホウ	747	258	34.5%	秋田コスズ	115			岩手青丸くん	20		
山口サチユタカ	689	238	34.5%	福岡すずおとめ	112			北海道ゆきりか	20		

注: 総販売数量は売り手(全農及び全集連)からの報告による。総販売数量20トン以下の産地品種は掲載を省略した。

図表 I - 1 - 11 入札回別入札倍率・落札率推移

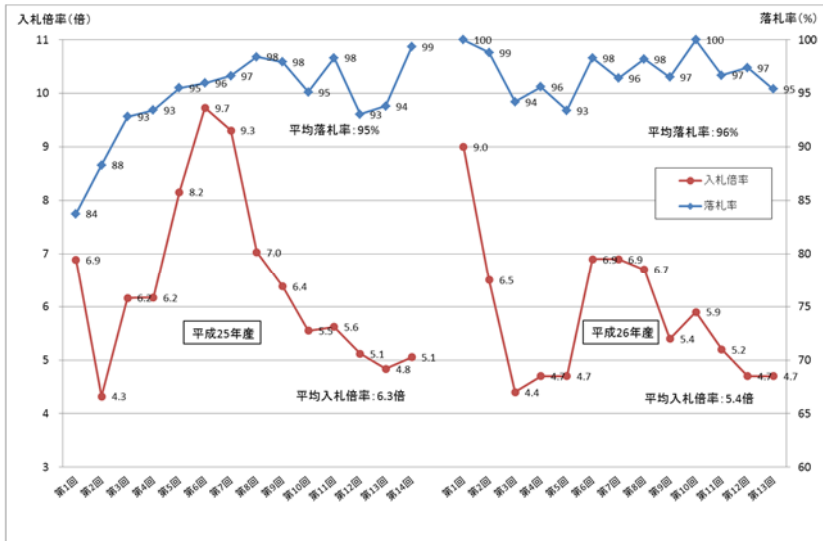

注: 入札倍率=入札ロット数÷上場ロット数、落札率=落札ロット数÷上場ロット数

図表 I - 1 - 12 落札結果区分別割合

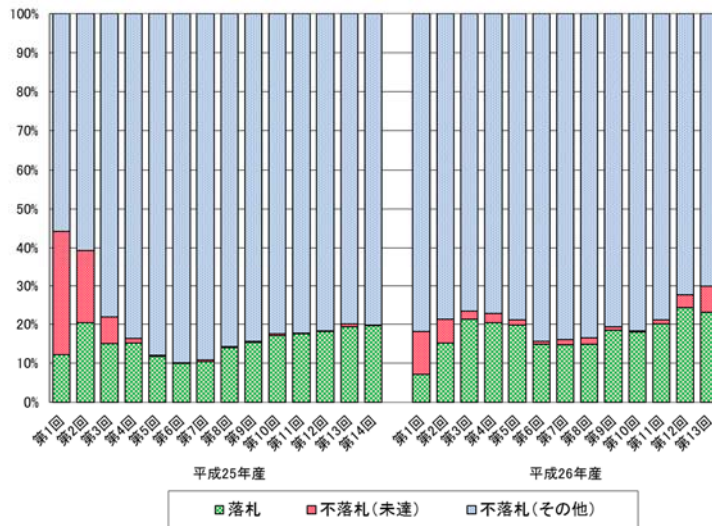

注: 入札回ごとの入札ロット数の延べ合計を100とした場合の落札結果区分別ロット数の割合を示した。「不落札(未達)」とは、入札価格が落札下限価格未満のため不落札となったものである。

図表 I-1-13 月別上場・落札数量、平均落札価格及び落札率

入札回	上場数量 トン	落札数量 トン	平均落札価格 円/60kg	落札率 %
平成26年11月	1,708	1,708	11,674	100.0
12月	3,347	3,308	12,035	98.8
平成27年1月	8,551	8,056	12,669	94.2
2月	8,409	8,042	12,706	95.6
3月	8,124	7,590	13,433	93.4
4月	7,073	6,887	15,039	97.4
5月	8,119	7,902	14,715	97.3
6月	7,282	7,161	13,860	98.3
7月	6,804	6,557	12,267	96.4
平成26年産計	59,418	57,210	13,380	96.3
平成25年産計	43,613	40,749	14,168	93.4

注：上場数量及び落札数量は、普通大豆と特定加工用大豆の合計値
 平均落札価格は、月別の普通大豆と特定加工用大豆の加重平均落札価格
 落札率は、上場ロット数に対する落札ロット数の割合

図表 I-1-14 月別平均落札価格の推移(年産比較)

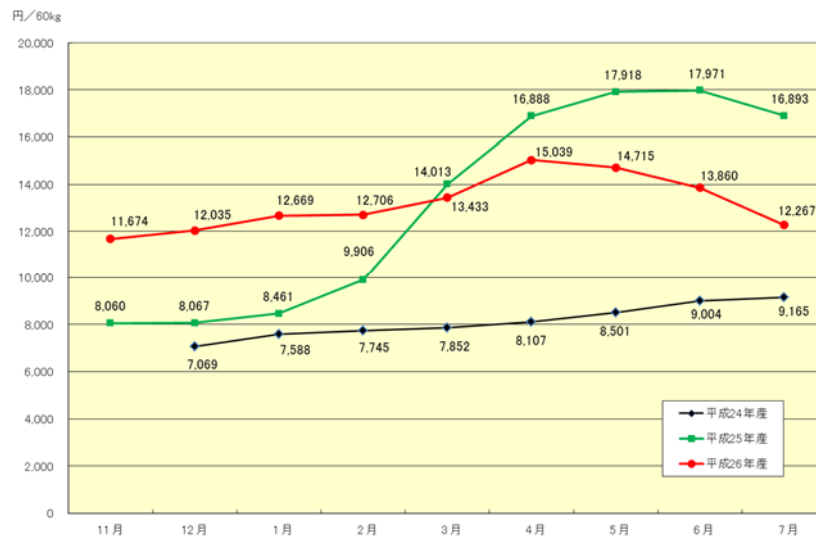

図表 I-1-15 年産別平均落札価格・落札数量推移

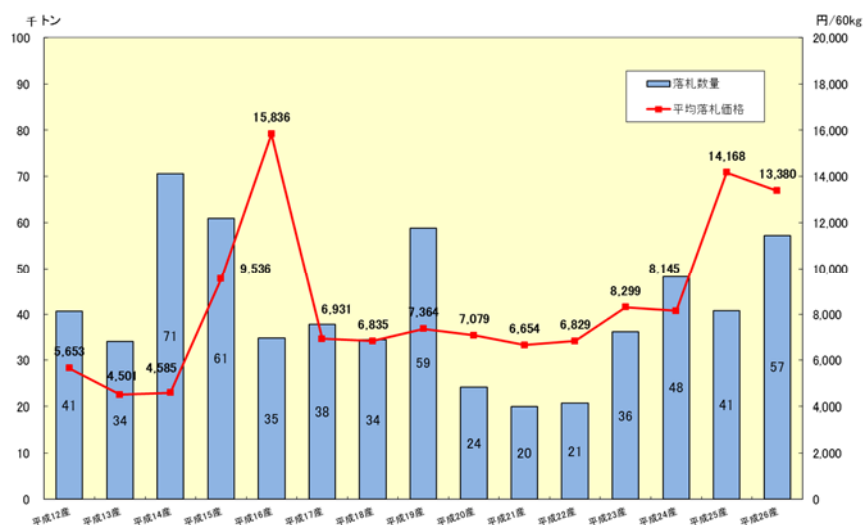

図表 I-1-16 産地品種銘柄別落札実績

落札価格上位銘柄と下位銘柄(平成26年産)

単位:円/60kg,トン

上位銘柄				下位銘柄			
順位	産地品種	落札価格	落札数量	順位	産地品種	落札価格	落札数量
1	佐賀フユタカ	17,585	2,841	1	北海道ユキシズカ	9,521	2,538
2	福岡フユタカ	17,448	4,477	2	茨城納豆小粒	9,901	208
3	熊本フユタカ	17,355	1,049	3	北海道ハヤヒカリ	10,134	192
4	大分フユタカ	17,295	339	4	北海道スズマル	10,175	880
5	佐賀むらゆたか	16,503	610	5	岩手ナンシロメ	10,687	418
6	滋賀フユタカ	15,855	960	6	福島タチナガハ	10,743	222
7	三重フユタカ	15,819	1,148	7	茨城タチナガハ	11,550	1,049
8	山口サチユタカ	15,735	238	8	宮城タンレイ	11,582	1,461
9	鳥取サチユタカ	15,439	208	9	山形リュウホウ	11,756	258
10	岐阜フユタカ	15,406	931	10	北海道秋田	11,772	205

注:落札数量100トン以上の産地品種銘柄について整理した。

落札価格の対前年差が大きい銘柄(平成26年産)

単位:円/60kg,トン

価格が上がった銘柄				価格が下がった銘柄					
順位	産地品種	落札価格	前年対差	落札数量	順位	産地品種	落札価格	前年対差	落札数量
1	青森おすす	11,976	2,398	1,563	1	宮城ミヤギシロメ	11,922	△ 3,724	2,436
2	佐賀フユタカ	17,585	2,198	2,841	2	茨城タチナガハ	11,550	△ 3,245	1,049
3	千葉フユタカ	14,710	2,100	120	3	福島タチナガハ	10,743	△ 3,138	222
4	岩手ナンシロメ	10,687	2,083	418	4	宮城タンレイ	11,582	△ 2,759	1,461
5	石川エンレイ	12,643	1,908	446	5	宮城タチナガハ	12,104	△ 2,625	1,829
6	鳥取サチユタカ	15,439	1,645	208	6	滋賀ことゆたか	12,994	△ 2,608	990
7	北海道音更大袖振	14,976	1,641	324	7	長野ナカセンナリ	13,530	△ 2,002	531
8	茨城納豆小粒	9,901	1,626	208	8	秋田リュウホウ	12,251	△ 1,582	2,531
9	福岡フユタカ	17,448	1,504	4,477	9	富山エンレイ	13,036	△ 1,123	1,895
10	熊本フユタカ	17,355	1,391	1,049	10	愛知フユタカ	15,325	△ 1,089	2,217

注:落札数量100トン以上の産地品種銘柄について整理した。

図表 I - 1 - 17 主要産地品種銘柄月別落札価格推移

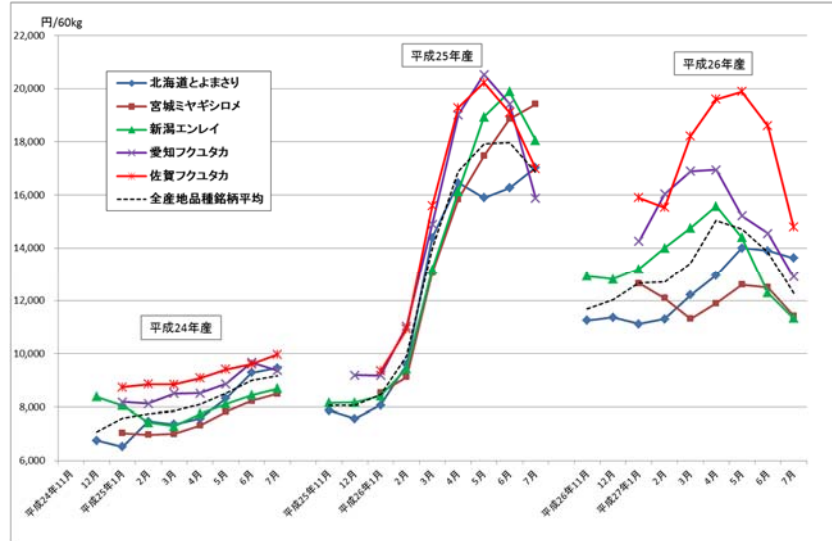

図表 I - 1 - 18 北海道スズマル・ユキシズカ月別価格推移
(北海道とよまさりとの比較)

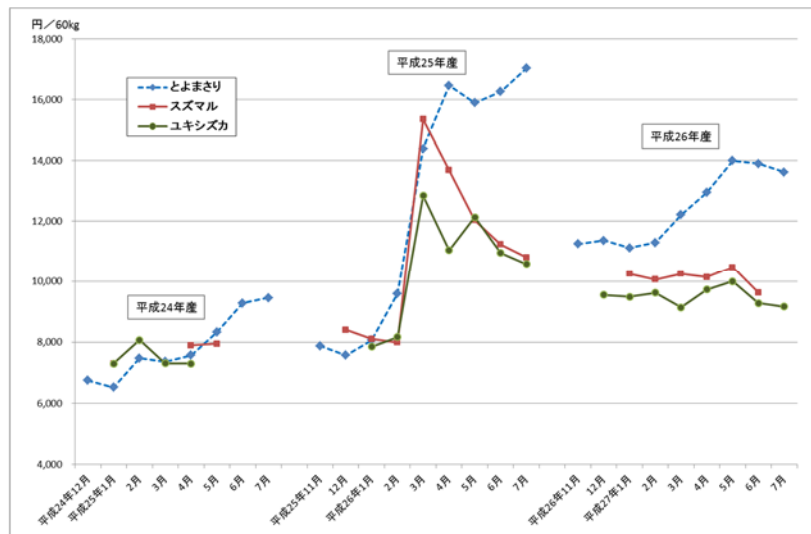

図表1-1-19 北海道とよまさりの落札状況

品種群構成品種別落札状況・年産推移(平成23年産～26年産)

単位:トン、円/60kg

	年産	トヨムスメ	トヨコマチ	トヨホマレ	ユキホマレ	トヨハルカ	とよみづき	とよまさり計
落札数量	平成23年産	1,576	339	0	3,666	265	-	5,866
	平成24年産	636	358	177	6,326	398	-	7,894
	平成25年産	487	496	90	8,528	237	143	9,981
	平成26年産	937	404	58	11,230	229	721	13,579
落札価格	平成23年産	7,318	7,161	-	7,948	6,730	-	7,678
	平成24年産	7,584	7,665	6,849	7,829	7,416	-	7,759
	平成25年産	14,113	13,029	11,201	13,299	14,443	15,459	13,365
	平成26年産	13,250	12,641	12,323	12,189	13,034	12,292	12,296

平成26年産品種群構成品種別落札価格・月別推移

単位:トン、円/60kg

	トヨムスメ	トヨコマチ	トヨホマレ	ユキホマレ	トヨハルカ	とよみづき	とよまさり平均
11月				11,247			11,247
12月				11,360			11,360
1月	12,803	12,160		10,932		10,955	11,115
2月	13,432	12,295		11,068		11,519	11,297
3月	13,732	12,268		12,040	12,283	12,746	12,212
4月	13,520	12,888		12,980	12,380	12,202	12,953
5月	13,399	13,620	12,130	14,247	12,852	13,264	14,002
6月	12,979	12,759	12,390	14,270	13,702	13,248	13,903
7月	12,654	14,070	12,550	13,837	13,613	12,538	13,623
年産平均	13,250	12,641	12,323	12,189	13,034	12,292	12,296

図表 I - 1 - 20 内外大豆価格推移(2008年11月～2015年10月)

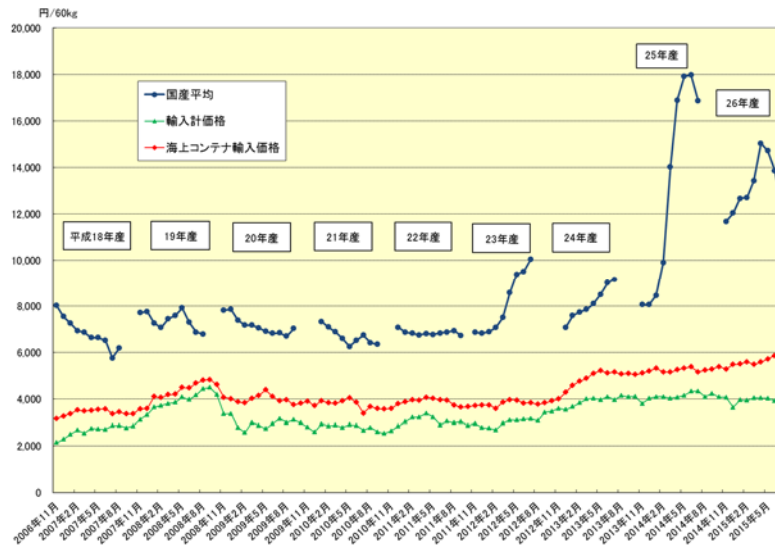

資料: 国産は月別平均落札価格、輸入は財務省貿易統計

図表 I - 1 - 21 年産別内外価格差推移

単位：円/60kg

年産	国産 A	輸入海上コンテナ B	輸入計 C	A-B	A-C
平成22年産	6,829	3,864	3,023	2,965	3,806
平成23年産	8,299	3,824	3,043	4,475	5,256
平成24年産	8,145	4,897	3,921	3,248	4,224
平成25年産	14,168	5,253	4,112	8,915	10,056
平成26年産	13,380	5,575	3,860	7,805	9,520

資料：財務省「貿易統計」

注1：輸入価格は、国産価格との比較のため、国産大豆の出回り期に相当する11月から翌年10月までの金額の集計値を数量の集計値で除して産出した。

注2：輸入・海上コンテナは、運送形態が海上コンテナによるものであり、輸入計の内数である。

2 平成 26 年産大豆入札取引の運営に関する特記事項

(1) 年産入札取引開始の準備

平成 26 年 8 月に、協会ホームページにおいて平成 26 年産大豆入札取引登録に関する以下の案内を行った。

- ・新規売り手登録申請受付案内
- ・新規買い手登録申請受付案内

また、平成 25 年産売り手登録者及び買い手登録者に対し、平成 26 年産取引のための登録手続きについて、文書で案内した。

(2) 年産入札取引運営方針

平成 26 年 12 月 12 日に第 47 回入札取引委員会を開催し、以下の運営方針を申し合わせた。

ア 月別入札取引回数 の 予定

月 2 回実施を基本とし、必要に応じて調整する。

イ 落札大豆の受渡期限

入札日から 60 日以内（前年産と同じ）とする。

ウ 入札取引結果の公表

(ア) 公表内容

各月の次の集計値を資料に取りまとめ、各月月末（休日等の関係で日程は適宜調整）に、登録者に配付・公表する。

- ・普通大豆・特定加工用大豆別産地品種銘柄等・粒別上場数量、落札数量、落札価格
- ・平均落札価格（普通大豆・特定加工用大豆加重平均値）
- ・産地品種銘柄「北海道とよまさり」の品種群を構成する各品種別の月別落札結果

(イ) 公表方法

公表資料を登録者に郵送するとともに、一般の者も閲覧できるようインターネット上の協会サイトに掲出する。また、農林水産省内農政記者クラブ及び農林記者会に対し、資料配付を行う。

(3) 入札販売計画の作成

売り手は、新たな年産の入札取引開始前に、年間、時期別、産地品種銘柄別の入札販売予定数量を定めた入札販売計画を作成し、協会に提出することとなっている。協会は、売り手である全農、全集連から提出された上記計画を統合・整理して平成 26 年産大豆入札販売計画を作成し、平成 26 年 11 月に買い手に通知した。

（平成 26 年産大豆入札販売計画は、第 II 部 資料編の 3 を参照）

(4) 取引監視

平成26年12月18日に第31回取引監視委員会(全体委員会)を開催し、取引監視の方針について審議した。また、入札取引の実施回ごとに取引監視委員3名の立会のもと取引監視を行い、不正な入札がないことを確認した。

平成26年産入札取引が完了した後、平成27年8月11日に第32回取引監視委員会(全体委員会)を開催し、取引監視の経過について審議し、無効札の状況について、下表のとおり報告した。

平成26年産の入札ロット数は、前年産より大幅な増加したが、無効札ロット数はむしろ減少した。無効札の発生事由については、大部分が保証金不足(当該入札回の入札金額の総額が保証金残高の10倍を超えたもの)によるものであったが、1事業体の複数事業所で同一ロットに入札したことにより無効とされたケースもあった。

図表 I - 2 - 1 年産別無効札発生状況

年産	入札ロット数	無効札ロット数		有効札ロット数
			うち保証金関係	
平成19年産	13,563	231	215	13,332
平成20年産	5,328	16	7	5,312
平成21年産	3,319	12	0	3,307
平成22年産	4,770	0	0	4,770
平成23年産	11,602	169	0	4,770
平成24年産	21,639	440	440	21,199
平成25年産	25,512	141	141	25,371
平成26年産	31,953	129	123	31,824

3 平成 26 年産入札取引に係る平成 26 年度協会業務・財務資料

(大豆入札取引業務関係部分の抄録)

(注：大豆入札取引は、大豆取引年度（当該年の 11 月～翌年 10 月）に実施されるため、会計年度は平成 26、27 年度にまたがることとなる。)

(1) 平成 26 年 3 月 20 日に開催した平成 25 年度第 2 回理事会において、平成 26 年度（平成 26 年 4 月～平成 27 年 3 月）事業計画及び収支予算案を議決した。そのうち、大豆入札取引業務関係部分は、以下のとおりである。

平成 26 年度事業計画

第 1 事業計画

(前略)

また、国民の食生活に不可欠な食料である国産大豆については、現在の食品用としての需要量に対する生産量が約 20%と安定供給には程遠い水準であるため食品業界・消費者等のニーズに対応した良質な国産大豆の供給の拡大が急務となっている。

このような状況の中、平成 26 年度は、(中略) ②国産大豆の需要の拡大を図るための価格形成視施設の開設・運営及び情報の収集・提供のための事業を公益目的事業と位置付け事業を実施する。

具体的には、(中略) 国産大豆については、入札取引の透明化・適正化の観点から中立的な第三者機関として当協会が入札の取引の実施主体となって市場を開設・運営し入札結果の迅速な公表を行うこと等を行う。

第 2 会議等の開催

(前略)

6 大豆入札取引委員会

7 取引監視委員

(後略)

第 3 (略)

第 4 国産大豆の需要の拡大を図るための価格形成施設の開設・運営及び情報の収集・提供事業

(1) 大豆価格形成安定化事業

国産大豆の入札取引の実施主体として市場を開設し、入札取引の透明化・適正化を図るため、次の事業を実施する。

① 大豆入札取引委員会の開催

- ② 取引監視委員会の開催
 - ③ 入札の実施
 - ④ 入札結果の公表
 - ⑤ 指標価格の作成・提供
 - ⑥ 入札取引を円滑に実施するための情報の提供
- (後略)

(2) 平成 27 年 6 月 19 日に開催した平成 27 年度定時評議員会において、平成 26 年度事業報告及び平成 26 年度決算案を議決した。そのうち、大豆入札取引業務関係部分は、以下のとおりである。

平成 26 年度事業報告

第 1 事業報告

(前略)

また、国民の食生活に不可欠な食料である国産大豆については、現在の食品用としての需要量に対する生産量が約 20%と安定供給には程遠い水準であるため食品業界・消費者等のニーズに対応した良質な国産大豆の供給の拡大が急務となっている。

このような状況の中、平成 26 年度は、(中略) ②国産大豆の需要の拡大を図るための価格形成視施設の開設・運営及び情報の収集・提供のための事業を公益目的事業と位置付け事業を実施した。

具体的には、(中略) 国産大豆については、入札取引の透明化・適正化の観点から中立的な第三者機関として当協会が入札の取引の実施主体となって市場を開設・運営し入札結果の迅速な公表を行うこと等を行なった。

第 2 役員会等の開催

(略)

第 3 事業実施の概要

(前略)

2 国産大豆の需要の拡大を図るための価格形成施設の開設・運営及び情報の収集・提供事業

(1) 大豆価格形成安定化事業

国産大豆の入札取引の実施主体として市場を開設し、入札取引の透明化・適正化を図るため、次の事業を実施した。

1) 大豆入札取引委員会の開催

第 46 回 平成 26 年 9 月 24 日 (水)

- ・出席者 8 名（委員総数 9 名）
 - ・付議された議案
25 年産大豆の入札取引の実施状況
- 第 47 回 平成 26 年 12 月 12 日（金）
- ・出席者 7 名（委員総数 9 名）
 - ・付議された議案
26 年産大豆の入札取引の計画及び運営方針（案）

2) 取引監視委員会の開催

- 第 30 回 平成 26 年 9 月 5 日（金）
- ・出席者 8 名（委員総数 9 名）
 - ・付議された議案
入札取引の監視業務の実施状況
- 第 31 回 平成 26 年 12 月 18 日（木）
- ・出席者 9 名（委員総数 9 名）
 - ・付議された議案
26 年産取引の監視方針（案）

3) 入札の実施

平成 25 年産

- 第 8 回 平成 26 年 4 月 16 日
- 第 9 回 平成 26 年 5 月 16 日
- 第 10 回 平成 26 年 5 月 28 日
- 第 11 回 平成 26 年 6 月 11 日
- 第 12 回 平成 26 年 6 月 25 日
- 第 13 回 平成 26 年 7 月 30 日

平成 26 年産

- 第 1 回 平成 26 年 11 月 26 日
- 第 2 回 平成 26 年 12 月 17 日
- 第 3 回 平成 27 年 1 月 21 日
- 第 4 回 平成 27 年 2 月 18 日
- 第 5 回 平成 27 年 3 月 18 日

なお、入札日当日に 3 名の取引監視委員が立ち会い、取引が公正に行われているか監視するとともに、落札を保留すべきロットの有無を検討した。その結果、落札を保留すべきロットはなかった。

4) 入札結果の公表

入札取引が実施された月の入札取引結果について普通大豆・特定加

工用大豆別に産地、粒別、品種銘柄別に上場数量、落札数量、落札価格等の資料を作成し、各月の末日に入札取引参加者、報道機関に提供するとともに協会ホームページで公開した。また、平成 25 年産入札取引年報（冊子）を作成し、入札取引参加者、関係機関・団体に配付した。

5) 指標価格の作成・提供

産地品種銘柄ごとに、当該月の落札価格に基づいて入札取引以外の取引目安となるための価格情報を算定し公表した。

6) 入札取引を円滑に実施するための情報の提供

大豆入札取引の仕組み、国産大豆供給状況の推移、産地品種銘柄別落札価格の推移、外国産大豆と国産大豆の価格差推移状況等を入札取引関係者をはじめ、実需者、産地関係者等に協会ホームページを通じて情報提供した。

(後略)

大豆価格形成安定化事業収支計算書
(平成26年4月1日～平成27年3月31日)

1 収入

(単位：円)

科目	26年度予算額	26年度決算額	増減	備考
大豆価格形成安定化事業補助金	25,718,000	25,718,000	0	
大豆価格形成安定化事業運営拠出金収入	8,450,000	6,840,618	1,609,382	
当期収入合計 (A)	34,168,000	32,558,618	1,609,382	

2 支出

(単位：円)

科目	26年度決算額	26年度予算額	比較増△減	備考
入札業務等に要する手当	9,300,000	8,938,160	361,840	入札業務等に要する経費
給与手当	8,000,000	7,796,250	203,750	
社会保険料	1,300,000	1,141,910	158,090	
管理運営等に要する経費	24,868,000	23,620,458	1,247,542	システム運営等 管理運営に要する経費
事業費	19,776,680	19,128,844	647,836	
会議費	70,000	0	70,000	
通信運搬費	500,000	370,192	129,808	
借上費	9,000,000	7,983,600	1,016,400	
システム導入費	4,033,760	3,535,260	498,500	
システム改良費	1,368,720	2,326,320	△ 957,600	
システム運営費	4,210,000	4,468,643	△ 258,643	
光熱水料費	100,000	47,510	52,490	
印刷製本費	400,000	319,095	80,905	
消耗品費	94,200	78,224	15,976	
旅費	569,720	347,460	222,260	
謝金	940,000	680,000	260,000	
賃金	2,226,000	2,122,630	103,370	
役務費	460,000	554,904	△ 94,904	
雑役務費	895,600	786,620	108,980	
当期支出合計 (B)	34,168,000	32,558,618	1,609,382	
当期収支差額 (A) - (B)	0	0	0	

4 平成 26 年産入札取引に係る平成 27 年度協会業務・財務資料

(大豆入札取引業務関係部分抜粋)

平成 27 年 3 月 6 日に開催した平成 26 年度第 2 回理事会において、平成 27 年度（平成 27 年 4 月～平成 28 年 3 月）事業計画及び収支予算案を議決した。そのうち、大豆入札取引業務関係部分は、以下のとおりである。

平成 27 年度事業計画

第 1 事業計画

(前略)

また、国民の食生活に不可欠な食料である国産大豆については、現在の食品用としての需要量に対する生産量が約 20%と安定供給には程遠い水準であるため食品業界・消費者等のニーズに対応した良質な国産大豆の供給の拡大が急務となっている。

このような状況の中、平成 27 年度は、(中略) ②国産大豆の需要の拡大を図るための価格形成視施設の開設・運営及び情報の収集・提供のための事業を公益目的事業と位置付け事業を実施する。

具体的には、(中略) 国産大豆については、入札取引の透明化・適正化の観点から中立的な第三者機関として当協会が入札の取引の実施主体となって市場を開設・運営し入札結果の迅速な公表を行うこと等を行う。

第 2 会議等の開催

(前略)

6 大豆入札取引委員会

7 取引監視委員会

(後略)

第 3 (略)

第 4 国産大豆の需要の拡大を図るための価格形成施設の開設・運営及び情報の収集・提供事業

(1) 大豆価格形成安定化事業

国産大豆の入札取引の実施主体として市場を開設し、入札取引の透明化・適正化を図るため、次の事業を実施する。

- ① 大豆入札取引委員会の開催
- ② 取引監視委員会の開催
- ③ 入札の実施
- ④ 入札結果の公表

- ⑤ 指標価格の作成・提供
 - ⑥ 入札取引を円滑に実施するための情報の提供
- (後略)

大豆価格形成安定化事業収支予算書
(平成27年4月1日～平成28年3月31日)

1 収入

(単位：円)

科目	27年度予算額	26年度予算額	増減	備考
大豆価格形成安定化事業補助金	25,718,000	25,718,000	0	
大豆価格形成安定化事業運営拠出金収入	8,450,000	8,450,000	0	
当期収入合計 (A)	34,168,000	34,168,000	0	

2 支出

(単位：円)

科目	27年度予算額	26年度予算額	比較増△減	備考
入札業務等に要する手当	9,300,000	9,300,000	0	入札業務等に要する経費
給与手当	8,000,000	8,000,000	0	
社会保険料	1,300,000	1,300,000	0	
管理運営等に要する経費	24,868,000	24,868,000	0	システム運営等管理運営に要する経費
事業費	19,621,000	19,776,680	△ 155,680	
会議費	70,000	70,000	0	
通信運搬費	500,000	500,000	0	
借上費	9,000,000	9,000,000	0	
システム導入費	3,540,000	4,033,760	△ 493,760	
システム改良費	1,651,000	1,368,720	282,280	
システム運営費	4,266,000	4,210,000	56,000	
光熱水料費	100,000	100,000	0	
印刷製本費	400,000	400,000	0	
消耗品費	94,000	94,200	△ 200	
旅費	550,000	569,720	△ 19,720	
謝金	940,000	940,000	0	
賃金	2,226,000	2,226,000	0	
役務費	600,000	460,000	140,000	
雑役務費	931,000	895,600	35,400	
当期支出合計 (B)	34,168,000	34,168,000	0	
当期収支差額 (A) - (B)	0	0	0	

5 大豆入札取引委員及び取引監視委員名簿

大豆入札取引委員（任期：平成26年6月～平成28年5月）

- ◎ 盛田 清秀 東北大学大学院農学研究科教授
 - (○) 高橋 徳一 元財団法人日本豆類基金協会専務理事
(平成27年6月まで)
 - 吉田 岳志 公益社団法人農林水産・食品産業技術振興協会理事長
 - 生部 誠治 全国農業協同組合中央会JA改革対策部総括部長
(平成27年3月から)
 - 金井 健 全国農業協同組合中央会農業対策部長
(平成27年3月まで)
 - 木内 節雄 全国納豆協同組合連合会理事
 - 郷 和平 一般財団法人全国豆腐連合会理事
 - 瀬藤 芳郎 元農林水産省東北農政局長
(平成27年10月から)
 - 林 英伸 全国穀物商協同組合連合会理事
 - 藤川 満 全国主食集荷協同組合連合会常務理事
 - 本間 光敏 全国農業協同組合連合会園芸農産部次長
- (◎：委員長、○：委員長代理、(○)：委嘱解除まで委員長代理)

取引監視委員（任期：平成26年11月～平成28年10月）

- ◎ 盛田 清秀 入札取引委員・東北大学大学院農学研究科教授
 - (○) 高橋 徳一 元財団法人日本豆類基金協会専務理事
(平成27年6月まで)
 - 吉田 岳志 入札取引委員・公益社団法人農林水産・食品産業技術
振興協会理事長
 - 齊藤 勉 元農林水産省大臣官房経理課会計監査室長
(平成26年11月から)
 - 瀬藤 芳郎 入札取引委員・元農林水産省東北農政局長
(平成26年10月から)
 - 竹之内定雄 元社団法人全国農業改良普及支援協会普及参事
 - 多田 和子 NPO法人ちば農業支援ネットワーク理事
 - 千原 信彦 元日本農業新聞論説委員
 - 都甲 忠義 元農林水産省構造改善局計画部資源課課長
 - 平岩 進 元農林水産省北陸農業試験場場長
- (◎：委員長、○：委員長代理、(○)：委嘱解除まで委員長代理)

6 大豆入札取引委員会及び取引監視委員会の開催

(1) 大豆入札取引委員会

第 47 回 平成 26 年 12 月 12 日

- ①平成 26 年産大豆入札販売計画
- ②平成 26 年産大豆入札取引参加者登録状況
- ③入札取引の運営方針

第 48 回 平成 27 年 9 月 16 日

- ①取引監視委員の補充指名（議決事項）
- ②平成 26 年産大豆入札取引及び取引監視経過
- ③平成 27 年産大豆生産計画
- ④平成 27 年産大豆入札取引の運営について
- ⑤今後の大豆需給と生産・流通のあり方

(2) 取引監視委員会（全体委員会）

第 31 回 平成 26 年 12 月 18 日

- ①平成 26 年産大豆入札販売計画
- ②入札取引運営方針
- ③平成 26 年産取引監視方針

第 32 回 平成 27 年 8 月 11 日

- ①委員長代理指名
- ②平成 26 年産大豆入札取引経過
- ③取引監視状況

第Ⅱ部

資 料 編

1 大豆入札取引の仕組み

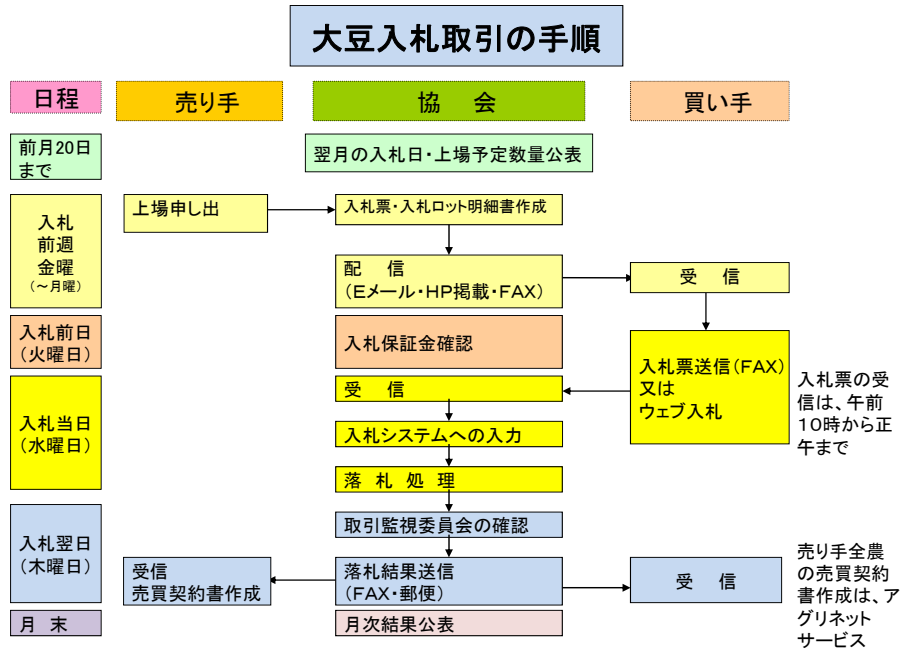

上場対象の大豆

・農産物検査法・農産物規格規程に基づく普通大豆1～3等及び特定加工用大豆検査合格品

上場ロットの単位

・ロット単位で上場、1ロット9.6トン(160袋/60kgあるいは320袋/30kg)以上の数量

上場ロット表(ロット明細書)に示される情報

- ・産地品種銘柄等の区分
産地名(道府県名)
銘柄:粒区分(大粒・中粒・小粒・極小粒)及び品種名
- ・荷姿・量目の区分
紙袋(30kg)、樹脂袋又は麻袋(60kg)、フレコン(600kg、660kg、750kg、900kg等)
- ・入札年月日
- ・受渡年月日(受渡期限)

(参考)

■国産大豆の検査の基準等〔検査規格〕

(1)種類

普通大豆、特定加工大豆及び種子大豆(粒別はいずれも大粒、中粒、小粒及び極小粒)

(2)銘柄

普通大豆及び特定加工用大豆

イ 大粒大豆及び中粒大豆

産地品種銘柄

道府県	品 種
北海道	秋田(大粒大豆を除く。)、大袖の舞、大袖振、音更大袖振、タマフクラ、つるの子、ツルムスメ、とよまさり、ハヤヒカリ(大粒大豆を除く。)、光黒及びゆきぴりか

(以下、略)

ロ 小粒及び極小粒大豆

産地品種銘柄

道府県	品 種
北海道	スズヒメ、スズマル及びユキシズカ

(以下、略)

(3)規格

イ 量目(以下、略)

ロ 荷造り及び包装(以下、略)

ハ 品位(以下は、内容を整理した表である。種子大豆は、省略)

種類	項目	最低限度		最高限度				
		粒度 (%)	形質	水分 (%)	被害粒、未熟粒、異種穀粒及び異物			
					計 (%)	著しい被害粒等 (%)	異種穀粒 (%)	異物 (%)
普通大豆	等級							
	1等	70	1等標準品	15.0	15	1	0	0
	2等	70	2等標準品	15.0	20	2	1	0
	3等	70	3等標準品	15.0	30	4	2	0
	規格外	1等から3等までのそれぞれの品位に適合しない大豆であつて、異種穀粒及び異物が50%以上混入していないもの。						
特定加工用大豆	合格	70	標準品	15.0	35	5	2	0
	規格外	合格の品位に適合しない大豆であつて、異種穀粒及び異物が50%以上混入していないもの。						

※北海道において生産された大豆のうち、普通大豆の3等のもの及び特定加工用大豆の合格のものに限り、その水分の最高限度は、本表の数値に1.0%を加算したものとする。

※普通大豆の色の区分は、黄色、黒色、茶色、青色とし、それぞれの色の大豆にはその色以外の色のものの粒が1等級のものにあつては0%、2等級のものにあつては5%、3等級のものにあつては10%を超えて混入してはならない。

※特定加工用大豆…豆腐・油揚、醤油、きなこ等製品の段階において、大豆の原形をとどめない用途に使用される大豆。

※粒度：次の表の上欄に掲げる区分に応じ、それぞれ同表の下欄に掲げる大きさの目の丸目ふるいをもって分け、ふるいの上に残る粒の全量に対する重量比をいう。

区分	ふるいの目の大きさ
大粒大豆	直径7.9mm
	北海道つるの子、光黒、岩手県・宮城県ミヤギシロメ、福井県・滋賀県他オオツルにあつては8.5mm
	北海道タマフクラ 9.1mm
中粒大豆	直径7.3mm以上大粒未満
小粒大豆	直径5.5mm以上中粒未満
極小粒大豆	直径4.9mm以上小粒未満

根拠法令：農産物検査法に基づく農産物規格規程(農林水産省告示)

平成26年産大豆 産地品種銘柄一覧表
(黒大豆を除く)

都道府 県名	産 地 品 種 銘 柄		
	大 粒 ・ 中 粒	中 粒	小粒・極小粒
北海道	大袖の舞、大袖振、音更大袖振、つるの子、ツルムスメ、とよまさり、ゆきぴりか、タマフクラ	秋田、ハヤヒカリ	スズマル、スズヒメ、ユキシズカ
青森	おおすず	オクシロメ	
岩手	青丸くん、スズカリ、ナンブシロメ、ミヤギシロメ、ユキホマレ、リュウホウ、シュウリュウ*		コスズ、すずほのか
宮城	あやこがね、きぬさやか、スズユタカ、タチナガハ、タンレイ、ミヤギシロメ		コスズ、すずほのか
秋田	タチユタカ、リュウホウ、おおすず、すずさやか、秋試緑1号、あきたみどり		コスズ
山形	エンレイ、スズユタカ、タチユタカ、リュウホウ、あやこがね、里のほほえみ		すずかおり
福島	あやこがね、おおすず、スズユタカ、タチナガハ、ふくいぶき		コスズ、すずほのか
茨城	タチナガハ、ハタユタカ		納豆小粒
栃木	すずさやか、タチナガハ、たまうらら、なごみまる、エンレイ、ギンレイ、里のほほえみ		納豆小粒、コスズ
群馬	オオツル、タチナガハ、ハタユタカ		
埼玉	エンレイ、タチナガハ、白光、行田在来		
千葉	サチユタカ、タチナガハ、フクユタカ		
山梨	あやこがね、ナカセンナリ、エンレイ		
長野	ギンレイ、タチナガハ、ナカセンナリ、つぶほまれ、すずほまれ		すずろまん
静岡	フクユタカ		
新潟	あやこがね、エンレイ、スズユタカ、タチナガハ		コスズ、すずろまん
富山	エンレイ、オオツル、フクユタカ、シュウレイ		
石川	あやこがね、エンレイ、オオツル、サチユタカ、フクユタカ、里のほほえみ		コスズ
福井	あやこがね、エンレイ、オオツル、フクユタカ、里のほほえみ		
岐阜	アキシロメ、フクユタカ、つやほまれ、タチナガハ、中鉄砲		
愛知	フクユタカ		
三重	オオツル、タマホマレ、フクユタカ		すずおとめ
滋賀	エンレイ、オオツル、タマホマレ、フクユタカ、ことゆたか		
京都	エンレイ、オオツル、タマホマレ、サチユタカ、京白丹波		
兵庫	サチユタカ、タマホマレ、オオツル、夢さよう		
奈良	サチユタカ、あやみどり		
鳥取	エンレイ、サチユタカ、すずこがね、タマホマレ		
島根	サチユタカ、タマホマレ、青丸くん、トヨシロメ、フクユタカ、ナカセンナリ		
岡山	サチユタカ、タマホマレ、トヨシロメ、フクユタカ		
広島	アキシロメ、サチユタカ、ハタユタカ、あきまる*		
山口	サチユタカ、フクユタカ		
徳島	フクユタカ		
香川	フクユタカ		
愛媛	サチユタカ、タマホマレ、フクユタカ		
高知	サチユタカ、フクユタカ		
福岡	フクユタカ、キヨミドリ、むらゆたか		すずおとめ
佐賀	フクユタカ、むらゆたか		すずおとめ
長崎	フクユタカ		
熊本	フクユタカ、むらゆたか		すずおとめ、すずかれん*
大分	エルスター、キヨミドリ、トヨシロメ、フクユタカ、むらゆたか		すずおとめ
宮崎	キヨミドリ、フクユタカ		
鹿児島	フクユタカ		すずおとめ

(資料) 農産物規格規程 (平成13年2月28日農林水産省告示第244号)
<http://www.maff.go.jp/j/seisan/syoryu/kensa/sentakui/index.html>

(注) *は、平成26年産からの新規設定

入札ロット明細書の例

平成〇〇年産 第〇回 入札ロット明細書

平成〇〇年〇月〇日

売り手コード	略称	産地コード	産地名	荷姿	量目	入札年月日	受渡年月日
001	全農	250	滋賀	紙袋	30kg	平成〇〇年〇月〇日	平成〇〇年〇月〇日

ロットNo.	ロット区分	銘柄	数量				倉所	集荷業者
			1等	2等	3等	特定		
51010	単	大粒 フクユタカ	330				浅野倉庫(株)	JAおうみ富士
51020	単	大粒 フクユタカ	330				浅野倉庫(株)	JAおうみ富士
51030	単	大粒 フクユタカ	1,650				浅野倉庫(株)	JAおうみ富士
51040	単	大粒 フクユタカ	330				伏見運送(株)第2	JA湖東
51050	混	大粒 フクユタカ	167				伏見運送(株)第2	JA滋賀蒲生町
	//	大粒 フクユタカ		176			伏見運送(株)第2	JA滋賀蒲生町
51060	単	大粒 フクユタカ		330			浅野倉庫(株)	JAおうみ富士
51070	単	大粒 フクユタカ		330			浅野倉庫(株)	JAおうみ富士
51080	単	大粒 フクユタカ		330			浅野倉庫(株)	JAおうみ富士
51090	単	中粒 フクユタカ		679			浅野倉庫(株)	JA栗東市
*51101	同	中粒 フクユタカ		330			浅野倉庫(株)	JAおうみ富士
*----2	//	中粒 フクユタカ		330			浅野倉庫(株)	JAおうみ富士
51110	単	中粒 フクユタカ		330			伏見運送(株)第2	JA甲賀
51120	混	大粒 オオツル	209				伏見運送(株)第2	JALレーク伊吹
	//	大粒 オオツル		145			伏見運送(株)第2	JALレーク伊吹
51130	単	大粒 オオツル		330			伏見運送(株)第2	JAグリーン近江
51140	単	大粒 オオツル			330		伏見運送(株)第2	JAグリーン近江
51150	単	大粒 オオツル			330		伏見運送(株)第2	JALレーク伊吹
*51161	同	大粒 オオツル			330		伏見運送(株)第2	JA東びわこ
*----2	//	大粒 オオツル			330		伏見運送(株)第2	JA東びわこ
51170	単	中粒 オオツル			330		琵琶倉庫(株)	JA北びわこ
51180	単	中粒 オオツル			330		伏見運送(株)第2	JAグリーン近江
51190	単	大粒 タマホマレ		331			浅野倉庫(株)	JAおうみ富士
51200	単	大粒 タマホマレ		330			伏見運送(株)第2	JAグリーン近江
51210	単	中粒 タマホマレ		330			伏見運送(株)第2	JAグリーン近江

「同」は同一銘柄複数ロット、「単」は単一ロット、「混」は混合ロットを表します。

2頁

入札票の例

平成00年産 第00回入札票

平成00年〇月〇日

財団法人 日本特産農産物協会

理事長 小高 良彦 殿

FAX番号：03-5545-3868(入札専用)

201

登録番号	
名称及び代表者名	印
(担当者名及び連絡用電話番号)	

大豆の入札取引に係る業務規程及び大豆の入札取引に係る業務細則に基づき、つぎのとおり申し込みます。

ロットNo.	数量 (個/60kg)	入札価格 (円/60kg)	ロットNo.	数量 (個/60kg)	入札価格 (円/60kg)	ロットNo.	数量 (個/60kg)	入札価格 (円/60kg)
20011	165	円	20071	330	円	20111	1000	円
20012	165	円	20072	330	円	20112	1000	円
20013	165	円	20073	330	円	20113	1000	円
20014	165	円	20251	169	円	20121	165	円
20021	330	円	20252	169	円	20122	165	円
20022	330	円	20253	169	円	20123	165	円
20023	330	円	20254	169	円	20131	330	円
20024	330	円	20261	169	円	20132	330	円
20031	165	円	20262	169	円	20133	330	円
20032	165	円	20270	165	円	20141	660	円
20033	165	円	20280	165	円	20142	660	円
20041	330	円	20081	165	円	20143	660	円
20042	330	円	20082	165	円	20151	165	円
20043	330	円	20083	165	円	20152	165	円
20051	330	円	20091	330	円	20153	165	円
20052	330	円	20092	330	円	20161	330	円
20053	330	円	20093	330	円	20162	330	円
20061	165	円	20101	660	円	20163	330	円
20062	165	円	20102	660	円	20171	660	円
20063	165	円	20103	660	円	20172	660	円

記載上の注意事項

1. 太枠部は同一銘柄複数ロットを示す。
複数のロットに入札の場合は同一価格とすること。
2. 記載事項の訂正はしないこと。
3. 入札金額に10円未満の端数をつけないこと。
4. 同一ロットについて2通以上の入札をしないこと。

入札保証金

円

入札金額総計

入札金額の総計を計算し、記入してください。

円

入札する入札書の枚数を
(現在ページ/総ページ)で記入

2 平成 26 年産大豆集荷・販売計画

生産者団体等から提出された平成 26 年産大豆集荷・販売計画に基づいて平成 26 年 11 月に農林水産省が公表した標記資料を、次ページ以降に掲載した。

平成26年産大豆の集荷・販売計画（総括表）

単位：ha、t

都道府県	全国農業協同組合連合会				全国主食集荷協同組合連合会				合計			
	作付 予定 面積	集荷予定数量			作付 予定 面積	集荷予定数量			作付 予定 面積	集荷予定数量		
		前回 (7月)	今回 (11月)	前回 との差		前回 (7月)	今回 (11月)	前回 との差		前回 (7月)	今回 (11月)	前回 との差
北海道	23,686	46,890	48,855	1,965	1,425	3,157	3,132	▲ 25	25,111	50,047	51,987	1,940
青森	3,539	4,980	4,353	▲ 627	20	33	32	▲ 1	3,559	5,013	4,385	▲ 628
岩手	2,528	2,680	2,787	107					2,528	2,680	2,787	107
宮城	9,085	15,340	15,057	▲ 283					9,085	15,340	15,057	▲ 283
秋田	5,693	6,480	6,493	13	114	165	160	▲ 5	5,807	6,645	6,653	8
山形	3,908	4,590	4,639	49					3,908	4,590	4,639	49
福島	810	870	716	▲ 154					810	870	716	▲ 154
茨城	3,166	4,770	4,768	▲ 2	411	728	692	▲ 36	3,577	5,498	5,460	▲ 38
栃木	1,932	3,840	3,672	▲ 168	150	372	359	▲ 13	2,082	4,212	4,031	▲ 181
群馬	104	210	186	▲ 24					104	210	186	▲ 24
埼玉	176	230	193	▲ 37					176	230	193	▲ 37
千葉	405	590	455	▲ 135					405	590	455	▲ 135
新潟	4,555	6,960	7,164	204	5	9	9	0	4,560	6,969	7,173	204
富山	4,200	7,470	6,306	▲ 1,164					4,200	7,470	6,306	▲ 1,164
石川	1,614	2,130	1,929	▲ 201					1,614	2,130	1,929	▲ 201
福井	900	1,210	1,404	194					900	1,210	1,404	194
長野	1,080	2,040	1,866	▲ 174					1,080	2,040	1,866	▲ 174
岐阜	2,475	4,110	3,048	▲ 1,062					2,475	4,110	3,048	▲ 1,062
静岡	259	230	229	▲ 1					259	230	229	▲ 1
愛知	4,280	5,210	5,010	▲ 200					4,280	5,210	5,010	▲ 200
三重	3,870	5,020	3,681	▲ 1,339					3,870	5,020	3,681	▲ 1,339
滋賀	4,964	7,150	6,522	▲ 628	55	80	72	▲ 8	5,019	7,230	6,594	▲ 636
兵庫	501	600	716	116					501	600	716	116
奈良	28	50	43	▲ 7					28	50	43	▲ 7
鳥取	475	1,000	698	▲ 302					475	1,000	698	▲ 302
島根	487	820	673	▲ 147					487	820	673	▲ 147
岡山	140	170	141	▲ 29					140	170	141	▲ 29
広島	730	380	188	▲ 192					730	380	188	▲ 192
山口	668	1,160	600	▲ 560					668	1,160	600	▲ 560
香川	50	70	42	▲ 28					50	70	42	▲ 28
愛媛	274	520	492	▲ 28					274	520	492	▲ 28
高知	60	90	63	▲ 27					60	90	63	▲ 27
福岡	7,525	15,890	12,880	▲ 3,010	85	224	179	▲ 45	7,610	16,114	13,059	▲ 3,055
佐賀	8,107	18,500	15,378	▲ 3,122	53	134	107	▲ 27	8,160	18,634	15,485	▲ 3,149
長崎	402	750	486	▲ 264					402	750	486	▲ 264
熊本	1,730	3,100	3,343	243	15	35	28	▲ 7	1,745	3,135	3,371	236
大分	1,046	1,010	1,005	▲ 5	87	107	80	▲ 27	1,133	1,117	1,085	▲ 32
宮崎	190	180	150	▲ 30					190	180	150	▲ 30
鹿児島	203	340	235	▲ 105					203	340	235	▲ 105
計	105,847	177,600	166,468	▲ 11,132	2,420	5,044	4,850	▲ 194	108,267	182,644	171,318	▲ 11,326

平成 26 年産大豆の集荷・販売計画（概要・速報）

1. 作成方法

(1) 集荷計画

本会が例年実施している 10 月末時点の集荷見込み調査にもとづき、地域別・銘柄別の集荷計画を作成した。

(2) 販売計画

ア. 集荷計画数量及び播種前契約数量にもとづき、計画的な販売と円滑な受渡を目的として作成した。

イ. 入札取引数量は、国産大豆の生産計画及び集荷・販売計画作成要領の取扱いについて(平成 19 年 3 月 30 日付け 18 生産第 9424 号農林水産省生産局農産振興課長通知)及び(公財)日本特産農産物協会の業務規程に基づき、県別・銘柄別に集荷計画数量の 1/3 を目標として作成した。

2. 集荷計画

(1) 全国の集荷計画は、166,468 トンで、25 年産対比 110%となっている。

(2) 北海道・東日本においては生育がおおむね順調に推移したことから、計画並みから計画を上回る見通しとなっている。一方、西日本・九州においては夏場の長雨や日照不足の影響を受け減収が見込まれることから、生産計画を下回る見通しとなっている。全体では、生産計画対比 94%となっている。

(3) 対象の 39 道県の前年産集荷実績と比較すると、増加は 29 県、減少は 10 県となっている。

<集荷計画数量>

単位：トン・%

地区	26年産 集荷計画 ①	25年産 集荷実績 ②	26年産 生産計画 ③	25年産 対比 ④=①/②
北海道	48,900	42,200	46,900	116%
東日本	52,600	46,400	53,800	113%
西日本	31,600	30,100	37,100	105%
九州	33,500	31,900	39,800	105%
合計	166,500	150,700	177,600	110%

※26年産生産計画・集荷計画については100t単位でラウンド処理している。

3. 主要品種の動向（上位 10 銘柄）

単位：トン・%

品種名	24年産 集荷実績 ①	25年産 集荷実績 ②	26年産 集荷計画 ③	24年産 対比 ④=③/①	25年産 対比 ⑤=③/②
フクユタカ	52,368	44,609	46,600	89%	104%
とよまさり	33,029	31,509	36,400	110%	116%
エンレイ	22,186	14,918	15,500	70%	104%
タチナガハ	12,732	10,270	10,200	80%	99%
リュウホウ	9,432	8,134	8,900	94%	109%
ユキシズカ	5,823	4,759	6,600	113%	139%
ミヤギシロメ	5,540	4,909	5,900	106%	120%
里のほほえみ	1,986	2,234	5,300	267%	237%
おおすず	4,784	3,451	4,300	90%	125%
タンレイ	4,747	3,041	3,800	80%	125%

※ 26年産集荷計画については100 t 単位でラウンド処理している。

4. 販売計画

集荷予定数量（t）	取引方式	販売予定数量（t）
166,500	入札取引	55,100（33%）
	相対・契約栽培取引	111,400（67%）
	合計	166,500（100%）

※ 数量については100 t 単位でラウンド処理している。

1. 集荷・販売計画総括表

(単位：トン)

集荷予定数量	販売予定数量				
	取引方式	期別			
		11～2月	3～5月	6～10月	合計
166,468	入札取引	18,470	26,160	10,443	55,073
	相対・契約栽培取引	32,800	43,930	34,664	111,394
	総計	51,270	70,090	45,107	166,468

以上

2. 集荷計画

(単位：t)

道府県	銘柄	集荷予定数量
北海道	ツルムスメ	357
	ゆきぴりか	29
	音更大袖振	964
	つるの子	8
	大袖の舞	47
	タマフクラ	3
	とよまさり	36,412
	ハヤヒカリ	490
	スズマル	3,262
	ユキシズカ	6,633
	秋田	650
	合計	48,855
青森	おおすず	4,260
	オクシロメ	90
	とよまさり	3
	合計	4,353
岩手	ミヤギシロメ	36
	青丸くん	13
	すずほのか	8
	スズカリ	9
	ナンブシロメ	870
	リュウホウ	1,770
	ユキホマレ	15
	コスズ	31
	岩手みどり	0
	その他	34
	合計	2,787
宮城	ミヤギシロメ	5,910
	すずほのか	116
	タンレイ	3,771
	タチナガハ	4,656
	あやこがね	478
	きぬさやか	120
	その他	6
	合計	15,057
秋田	リュウホウ	6,403
	コスズ	84
	その他	6
	合計	6,493
山形	里のほほえみ	1,380
	リュウホウ	690
	エンレイ	2,338
	あやこがね	114
	タチユタカ	45
	すずかおり	72
	合計	4,639

(単位：t)

道府県	銘柄	集荷予定数量
福島	すずほのか	2
	タチナガハ	510
	あやこがね	198
	コスズ	1
	その他	6
	合計	716
茨城	タチナガハ	3,194
	ハタユタカ	230
	納豆小粒	1,301
	その他	43
	合計	4,768
栃木	里のほほえみ	2,214
	タチナガハ	1,314
	納豆小粒	144
	合計	3,672
群馬	タチナガハ	164
	ハタユタカ	22
	合計	186
埼玉	タチナガハ	157
	白光	35
	その他	1
	合計	193
千葉	タチナガハ	49
	サチユタカ	59
	フクユタカ	347
	合計	455
長野	すずろまん	18
	すずほまれ	150
	タチナガハ	24
	つぶほまれ	210
	ギンレイ	114
	ナカセンナリ	1,350
	合計	1,866
新潟	タチナガハ	68
	エンレイ	6,720
	あやこがね	309
	コスズ	14
	岩手みどり	1
	その他	53
	合計	7,164
	富山	オオツル
エンレイ		5,016
シュウレイ		1,038
合計		6,306

(単位：t)

道府県	銘柄	集荷予定数量
石川	里のほほえみ	480
	エンレイ	1,260
	あやこがね	132
	コスズ	9
	フクユタカ	48
	合計	1,929
岐阜	タチナガハ	36
	フクユタカ	3,000
	その他	12
	合計	3,048
静岡	フクユタカ	229
	合計	229
愛知	フクユタカ	5,010
	合計	5,010
三重	すずおとめ	33
	すずかれん	0
	フクユタカ	3,648
	合計	3,681
福井	オオツル	6
	里のほほえみ	1,200
	エンレイ	180
	あやこがね	18
	合計	1,404
滋賀	オオツル	1,440
	エンレイ	30
	タマホマレ	690
	ことゆたか	1,830
	フクユタカ	2,520
	その他	12
	合計	6,522
兵庫	オオツル	14
	サチユタカ	300
	夢さよう	138
	その他	264
	合計	716
奈良	サチユタカ	43
	合計	43

(単位：t)

道府県	銘柄	集荷予定数量
鳥取	エンレイ	2
	タマホマレ	84
	すずこがね	16
	サチユタカ	564
	その他	32
	合計	698
島根	タマホマレ	119
	サチユタカ	392
	ナカセンナリ	31
	フクユタカ	114
	その他	17
	合計	673
岡山	タマホマレ	18
	トヨシロメ	87
	サチユタカ	36
	合計	141
広島	アキシロメ	2
	サチユタカ	164
	その他	22
	合計	188
山口	サチユタカ	462
	フクユタカ	138
	合計	600
香川	フクユタカ	33
	その他	9
	合計	42
愛媛	サチユタカ	1
	フクユタカ	473
	その他	18
	合計	492
高知	フクユタカ	63
	合計	63
福岡	キヨミドリ	9
	むらゆたか	15
	すずおとめ	116
	フクユタカ	12,740
	合計	12,880
佐賀	むらゆたか	2,058
	フクユタカ	13,320
	合計	15,378
長崎	フクユタカ	486
	合計	486
熊本	むらゆたか	30
	すずおとめ	86
	フクユタカ	3,223
	その他	5
	合計	3,343

(単位：t)

道府県	銘柄	集荷予定数量
大分	むらゆたか	0
	トヨシロメ	120
	すずおとめ	45
	フクユタカ	840
	合計	1,005
宮崎	フクユタカ	150
	合計	150
鹿児島	すずおとめ	6
	すずかれん	1
	フクユタカ	228
	合計	235
全国合計		166,468

※ 数量は1 t 単位でラウンド処理しているため、合計が一致しないことがある。

3. 販売計画
道府県別・銘柄別・取引手法別・時期別販売予定数量

(単位:t)

道府県	銘柄	取引方式	期別			合計	
			11~2月	3~5月	6月~		
北海道	ツルムスメ	入札取引	0	0	0	0	
		相対・契約栽培取引	100	140	117	357	
	ツルムスメ 集計			100	140	117	357
	ゆきぴりか	入札取引	0	0	0	0	
		相対・契約栽培取引	0	10	19	29	
	ゆきぴりか 集計			0	10	19	29
	音更大袖振	入札取引	100	150	71	321	
		相対・契約栽培取引	190	250	203	643	
	音更大袖振 集計			290	400	274	964
	つるの子	入札取引	0	0	0	0	
		相対・契約栽培取引	0	0	8	8	
	つるの子 集計			0	0	8	8
	大袖の舞	入札取引	0	0	0	0	
		相対・契約栽培取引	10	10	27	47	
	大袖の舞 集計			10	10	27	47
	タマフクラ	入札取引	0	0	0	0	
		相対・契約栽培取引	0	0	3	3	
	タマフクラ 集計			0	0	3	3
	とよまさり	入札取引	4,200	5,930	2,230	12,360	
		相対・契約栽培取引	7,210	9,620	7,222	24,052	
	とよまさり 集計			11,410	15,550	9,452	36,412
	ハヤヒカリ	入札取引	10	20	20	50	
		相対・契約栽培取引	130	170	140	440	
	ハヤヒカリ 集計			140	190	160	490
	スズマル	入札取引	360	520	207	1,087	
		相対・契約栽培取引	650	860	664	2,174	
	スズマル 集計			1,010	1,380	872	3,262
ユキシズカ	入札取引	750	1,060	401	2,211		
	相対・契約栽培取引	1,320	1,760	1,342	4,422		
ユキシズカ 集計			2,070	2,820	1,743	6,633	
秋田	入札取引	70	100	47	217		
	相対・契約栽培取引	130	170	133	433		
秋田 集計			200	270	180	650	
北海道 集計			15,230	20,770	12,855	48,855	
青森	おおすず	入札取引	620	870	340	1,830	
		相対・契約栽培取引	720	970	740	2,430	
	おおすず 集計			1,340	1,840	1,080	4,260
	オクシロメ	入札取引	0	0	0	0	
		相対・契約栽培取引	20	30	40	90	
	オクシロメ 集計			20	30	40	90
	とよまさり	入札取引	0	0	0	0	
相対・契約栽培取引		0	0	3	3		
とよまさり 集計			0	0	3	3	
青森 集計			1,360	1,870	1,123	4,353	

(単位:t)

道府県	銘柄	取引方式	期別			合計	
			11~2月	3~5月	6月~		
岩手	ミヤギシロメ	入札取引	0	0	0	0	
		相対・契約栽培取引	10	10	16	36	
	ミヤギシロメ 集計		10	10	16	36	
	青丸くん	入札取引	0	0	0	0	
		相対・契約栽培取引	0	0	13	13	
	青丸くん 集計		0	0	13	13	
	すずほのか	入札取引	0	0	0	0	
		相対・契約栽培取引	0	0	8	8	
	すずほのか 集計		0	0	8	8	
	スズカリ	入札取引	0	0	0	0	
		相対・契約栽培取引	0	0	9	9	
	スズカリ 集計		0	0	9	9	
	ナンブシロメ	入札取引	90	130	70	290	
		相対・契約栽培取引	170	230	180	580	
	ナンブシロメ 集計		260	360	250	870	
	リュウホウ	入札取引	270	380	150	800	
		相対・契約栽培取引	290	380	300	970	
	リュウホウ 集計		560	760	450	1,770	
	ユキホマレ	入札取引	0	0	0	0	
		相対・契約栽培取引	0	0	15	15	
	ユキホマレ 集計		0	0	15	15	
	コスズ	入札取引	0	0	0	0	
		相対・契約栽培取引	0	10	21	31	
	コスズ 集計		0	10	21	31	
	岩手みどり	入札取引	0	0	0	0	
		相対・契約栽培取引	0	0	0	0	
岩手みどり 集計		0	0	0	0		
その他	入札取引	0	0	0	0		
	相対・契約栽培取引	10	10	14	34		
その他 集計		10	10	14	34		
岩手 集計			840	1,150	797	2,787	
宮城	ミヤギシロメ	入札取引	770	1,090	420	2,280	
		相対・契約栽培取引	1,080	1,450	1,100	3,630	
	ミヤギシロメ 集計		1,850	2,540	1,520	5,910	
	すずほのか	入札取引	0	0	0	0	
		相対・契約栽培取引	30	40	46	116	
	すずほのか 集計		30	40	46	116	
	タンレイ	入札取引	420	600	237	1,257	
		相対・契約栽培取引	750	1,000	764	2,514	
	タンレイ 集計		1,170	1,600	1,001	3,771	
	タチナガハ	入札取引	530	740	292	1,562	
		相対・契約栽培取引	920	1,230	944	3,094	
	タチナガハ 集計		1,450	1,970	1,236	4,656	
	あやこがね	入札取引	0	0	0	0	
		相対・契約栽培取引	140	190	148	478	
	あやこがね 集計		140	190	148	478	
	きぬさやか	入札取引	0	0	0	0	
		相対・契約栽培取引	30	40	50	120	
	きぬさやか 集計		30	40	50	120	
	その他	入札取引	0	0	0	0	
		相対・契約栽培取引	0	0	6	6	
	その他 集計		0	0	6	6	
	宮城 集計			4,670	6,380	4,007	15,057
	秋田	リュウホウ	入札取引	720	1,020	404	2,144
			相対・契約栽培取引	1,270	1,700	1,289	4,259
		リュウホウ 集計		1,990	2,720	1,693	6,403
		コスズ	入札取引	0	0	0	0
相対・契約栽培取引			20	30	34	84	
コスズ 集計		20	30	34	84		
その他		入札取引	0	0	0	0	
		相対・契約栽培取引	0	0	6	6	
その他 集計		0	0	6	6		
秋田 集計			2,010	2,750	1,733	6,493	

(単位:t)

道府県	銘柄	取引方式	期別			合計
			11~2月	3~5月	6月~	
山形	里のほほえみ	入札取引	150	220	100	470
		相対・契約栽培取引	270	360	280	910
	里のほほえみ 集計		420	580	380	1,380
	リュウホウ	入札取引	80	110	50	240
		相対・契約栽培取引	130	180	140	450
	リュウホウ 集計		210	290	190	690
	エンレイ	入札取引	260	370	159	789
		相対・契約栽培取引	460	610	479	1,549
	エンレイ 集計		720	980	638	2,338
	あやこがね	入札取引	0	0	0	0
		相対・契約栽培取引	30	40	44	114
	あやこがね 集計		30	40	44	114
	タチユタカ	入札取引	0	0	0	0
		相対・契約栽培取引	10	10	25	45
	タチユタカ 集計		10	10	25	45
	すずかおり	入札取引	0	0	0	0
相対・契約栽培取引		20	20	32	72	
すずかおり 集計		20	20	32	72	
山形 集計			1,410	1,920	1,309	4,639
福島	すずのほか	入札取引	0	0	0	0
		相対・契約栽培取引	0	0	2	2
	すずのほか 集計		0	0	2	2
	タチナガハ	入札取引	50	80	40	170
		相対・契約栽培取引	100	130	110	340
	タチナガハ 集計		150	210	150	510
	あやこがね	入札取引	0	0	0	0
		相対・契約栽培取引	50	70	78	198
	あやこがね 集計		50	70	78	198
	コスズ	入札取引	0	0	0	0
		相対・契約栽培取引	0	0	1	1
	コスズ 集計		0	0	1	1
その他	入札取引	0	0	0	0	
	相対・契約栽培取引	0	0	6	6	
その他 集計		0	0	6	6	
福島 集計			200	280	236	716
茨城	タチナガハ	入札取引	360	510	205	1,075
		相対・契約栽培取引	630	840	649	2,119
	タチナガハ 集計		990	1,350	854	3,194
	ハタユタカ	入札取引	0	0	0	0
		相対・契約栽培取引	60	90	80	230
	ハタユタカ 集計		60	90	80	230
	納豆小粒	入札取引	150	210	88	448
		相対・契約栽培取引	250	340	263	853
	納豆小粒 集計		400	550	351	1,301
その他	入札取引	0	0	0	0	
	相対・契約栽培取引	10	10	23	43	
その他 集計		10	10	23	43	
茨城 集計			1,460	2,000	1,308	4,768
栃木	里のほほえみ	入札取引	250	350	138	738
		相対・契約栽培取引	440	590	446	1,476
	里のほほえみ 集計		690	940	584	2,214
	タチナガハ	入札取引	140	210	88	438
		相対・契約栽培取引	260	350	266	876
	タチナガハ 集計		400	560	354	1,314
	納豆小粒	入札取引	0	0	0	0
相対・契約栽培取引		40	50	54	144	
納豆小粒 集計		40	50	54	144	
栃木 集計			1,130	1,550	992	3,672

(単位:t)

道府県	銘柄	取引方式	期別			合計
			11~2月	3~5月	6月~	
群馬	タチナガハ	入札取引	10	20	19	49
		相対・契約栽培取引	30	40	45	115
	タチナガハ 集計		40	60	64	164
	ハタユタカ	入札取引	0	0	0	0
		相対・契約栽培取引	0	0	22	22
	ハタユタカ 集計		0	0	22	22
群馬 集計			40	60	86	186
埼玉	タチナガハ	入札取引	0	0	0	0
		相対・契約栽培取引	40	60	57	157
	タチナガハ 集計		40	60	57	157
	白光	入札取引	0	0	0	0
		相対・契約栽培取引	10	10	15	35
	白光 集計		10	10	15	35
	その他	入札取引	0	0	0	0
		相対・契約栽培取引	0	0	1	1
その他 集計		0	0	1	1	
埼玉 集計			50	70	73	193
千葉	タチナガハ	入札取引	0	0	0	0
		相対・契約栽培取引	10	10	29	49
	タチナガハ 集計		10	10	29	49
	サチユタカ	入札取引	0	0	0	0
		相対・契約栽培取引	10	20	29	59
	サチユタカ 集計		10	20	29	59
	フクユタカ	入札取引	10	10	20	40
		相対・契約栽培取引	90	120	97	307
フクユタカ 集計		100	130	117	347	
千葉 集計			120	160	175	455
長野	すずろまん	入札取引	0	0	0	0
		相対・契約栽培取引	0	0	18	18
	すずろまん 集計		0	0	18	18
	すずほまれ	入札取引	0	0	0	0
		相対・契約栽培取引	40	60	50	150
	すずほまれ 集計		40	60	50	150
	タチナガハ	入札取引	0	0	0	0
		相対・契約栽培取引	0	0	24	24
	タチナガハ 集計		0	0	24	24
	つぶほまれ	入札取引	0	0	0	0
		相対・契約栽培取引	60	80	70	210
	つぶほまれ 集計		60	80	70	210
	ギンレイ	入札取引	0	0	0	0
		相対・契約栽培取引	30	40	44	114
	ギンレイ 集計		30	40	44	114
	ナカセンナリ	入札取引	150	210	90	450
相対・契約栽培取引		270	360	270	900	
ナカセンナリ 集計		420	570	360	1,350	
長野 集計			550	750	566	1,866

(単位:t)

道府県	銘柄	取引方式	期別			合計	
			11~2月	3~5月	6月~		
新潟	タチナガハ	入札取引	0	0	0	0	
		相対・契約栽培取引	20	20	28	68	
	タチナガハ 集計			20	20	28	68
	エンレイ	入札取引	760	1,080	420	2,260	
		相対・契約栽培取引	1,330	1,780	1,350	4,460	
	エンレイ 集計			2,090	2,860	1,770	6,720
	あやこがね	入札取引	0	0	0	0	
		相対・契約栽培取引	90	120	99	309	
	あやこがね 集計			90	120	99	309
	コスズ	入札取引	0	0	0	0	
		相対・契約栽培取引	0	0	14	14	
	コスズ 集計			0	0	14	14
	岩手みどり	入札取引	0	0	0	0	
		相対・契約栽培取引	0	0	1	1	
	岩手みどり 集計			0	0	1	1
	その他	入札取引	0	0	0	0	
相対・契約栽培取引		10	20	23	53		
その他 集計			10	20	23	53	
新潟 集計			2,210	3,020	1,934	7,164	
富山	オオツル	入札取引	0	0	0	0	
		相対・契約栽培取引	70	100	82	252	
	オオツル 集計			70	100	82	252
	エンレイ	入札取引	630	890	352	1,872	
		相対・契約栽培取引	940	1,250	954	3,144	
	エンレイ 集計			1,570	2,140	1,306	5,016
	シュウレイ	入札取引	130	190	76	396	
相対・契約栽培取引		190	250	202	642		
シュウレイ 集計			320	440	278	1,038	
富山 集計			1,960	2,680	1,666	6,306	
石川	里のほほえみ	入札取引	0	0	0	0	
		相対・契約栽培取引	140	190	150	480	
	里のほほえみ 集計			140	190	150	480
	エンレイ	入札取引	170	240	110	520	
		相対・契約栽培取引	220	290	230	740	
	エンレイ 集計			390	530	340	1,260
	あやこがね	入札取引	0	0	0	0	
		相対・契約栽培取引	30	50	52	132	
	あやこがね 集計			30	50	52	132
	コスズ	入札取引	0	0	0	0	
		相対・契約栽培取引	0	0	9	9	
	コスズ 集計			0	0	9	9
フクユタカ	入札取引	0	0	0	0		
	相対・契約栽培取引	10	10	28	48		
フクユタカ 集計			10	10	28	48	
石川 集計			570	780	579	1,929	
岐阜	タチナガハ	入札取引	0	0	0	0	
		相対・契約栽培取引	10	10	16	36	
	タチナガハ 集計			10	10	16	36
	フクユタカ	入札取引	340	480	180	1,000	
		相対・契約栽培取引	600	800	600	2,000	
	フクユタカ 集計			940	1,280	780	3,000
	その他	入札取引	0	0	0	0	
相対・契約栽培取引		0	0	12	12		
その他 集計			0	0	12	12	
岐阜 集計			950	1,290	808	3,048	
静岡	フクユタカ	入札取引	10	20	28	58	
		相対・契約栽培取引	50	60	61	171	
	フクユタカ 集計			60	80	89	229
静岡 集計			60	80	89	229	
愛知	フクユタカ	入札取引	650	920	350	1,920	
		相対・契約栽培取引	920	1,230	940	3,090	
	フクユタカ 集計			1,570	2,150	1,290	5,010
愛知 集計			1,570	2,150	1,290	5,010	

(単位:t)

道府県	銘柄	取引方式	期別			合計
			11~2月	3~5月	6月~	
三重	すずおとめ	入札取引	0	0	0	0
		相対・契約栽培取引	0	10	23	33
	すずおとめ 集計		0	10	23	33
	すずかれん	入札取引	0	0	0	0
		相対・契約栽培取引	0	0	0	0
	すずかれん 集計		0	0	0	0
	フクユタカ	入札取引	440	620	246	1,306
		相対・契約栽培取引	700	930	712	2,342
フクユタカ 集計		1,140	1,550	958	3,648	
三重 集計			1,140	1,560	981	3,681
福井	オオツル	入札取引	0	0	0	0
		相対・契約栽培取引	0	0	6	6
	オオツル 集計		0	0	6	6
	里のほほえみ	入札取引	180	250	110	540
		相対・契約栽培取引	190	260	210	660
	里のほほえみ 集計		370	510	320	1,200
	エンレイ	入札取引	10	10	20	40
		相対・契約栽培取引	40	50	50	140
	エンレイ 集計		50	60	70	180
	あやこがね	入札取引	0	0	0	0
相対・契約栽培取引		0	0	18	18	
あやこがね 集計		0	0	18	18	
福井 集計			420	570	414	1,404
滋賀	オオツル	入札取引	180	250	100	530
		相対・契約栽培取引	270	360	280	910
	オオツル 集計		450	610	380	1,440
	エンレイ	入札取引	0	0	0	0
		相対・契約栽培取引	0	10	20	30
	エンレイ 集計		0	10	20	30
	タマホマレ	入札取引	90	120	60	270
		相対・契約栽培取引	120	160	140	420
	タマホマレ 集計		210	280	200	690
	ことゆたか	入札取引	220	310	120	650
		相対・契約栽培取引	350	470	360	1,180
	ことゆたか 集計		570	780	480	1,830
	フクユタカ	入札取引	290	410	170	870
		相対・契約栽培取引	490	660	500	1,650
フクユタカ 集計		780	1,070	670	2,520	
その他	入札取引	0	0	0	0	
	相対・契約栽培取引	0	0	12	12	
その他 集計		0	0	12	12	
滋賀 集計			2,010	2,750	1,762	6,522
兵庫	オオツル	入札取引	0	0	0	0
		相対・契約栽培取引	0	0	14	14
	オオツル 集計		0	0	14	14
	サチユタカ	入札取引	0	0	0	0
		相対・契約栽培取引	90	120	90	300
	サチユタカ 集計		90	120	90	300
	夢さよう	入札取引	0	0	0	0
		相対・契約栽培取引	40	50	48	138
	夢さよう 集計		40	50	48	138
その他	入札取引	0	0	0	0	
	相対・契約栽培取引	70	100	94	264	
その他 集計		70	100	94	264	
兵庫 集計			200	270	246	716
奈良	サチユタカ	入札取引	0	0	0	0
		相対・契約栽培取引	10	10	23	43
	サチユタカ 集計		10	10	23	43
奈良 集計			10	10	23	43

(単位:t)

道府県	銘柄	取引方式	期別			合計
			11~2月	3~5月	6月~	
鳥取	エンレイ	入札取引	0	0	0	0
		相対・契約栽培取引	0	0	2	2
	エンレイ 集計		0	0	2	2
	タマホマレ	入札取引	0	0	20	20
		相対・契約栽培取引	10	20	34	64
	タマホマレ 集計		10	20	54	84
	すずこがね	入札取引	0	0	0	0
		相対・契約栽培取引	0	0	16	16
	すずこがね 集計		0	0	16	16
	サチユタカ	入札取引	60	90	38	188
		相対・契約栽培取引	110	150	116	376
	サチユタカ 集計		170	240	154	564
	その他	入札取引	0	0	0	0
相対・契約栽培取引		0	10	22	32	
その他 集計		0	10	22	32	
鳥取 集計			180	270	248	698
島根	タマホマレ	入札取引	10	10	10	30
		相対・契約栽培取引	20	30	39	89
	タマホマレ 集計		30	40	49	119
	サチユタカ	入札取引	10	10	19	39
		相対・契約栽培取引	100	140	113	353
	サチユタカ 集計		110	150	132	392
	ナカセンナリ	入札取引	0	0	0	0
		相対・契約栽培取引	0	10	21	31
	ナカセンナリ 集計		0	10	21	31
	フクユタカ	入札取引	10	10	10	30
		相対・契約栽培取引	20	30	34	84
	フクユタカ 集計		30	40	44	114
	その他	入札取引	0	0	0	0
相対・契約栽培取引		0	0	17	17	
その他 集計		0	0	17	17	
島根 集計			170	240	263	673
岡山	タマホマレ	入札取引	0	0	0	0
		相対・契約栽培取引	0	0	18	18
	タマホマレ 集計		0	0	18	18
	トヨシロメ	入札取引	0	0	0	0
		相対・契約栽培取引	20	30	37	87
	トヨシロメ 集計		20	30	37	87
	サチユタカ	入札取引	0	0	0	0
相対・契約栽培取引		10	10	16	36	
サチユタカ 集計		10	10	16	36	
岡山 集計			30	40	71	141
広島	アキシロメ	入札取引	0	0	0	0
		相対・契約栽培取引	0	0	2	2
	アキシロメ 集計		0	0	2	2
	サチユタカ	入札取引	0	0	0	0
		相対・契約栽培取引	40	60	64	164
	サチユタカ 集計		40	60	64	164
	その他	入札取引	0	0	0	0
相対・契約栽培取引		0	0	22	22	
その他 集計		0	0	22	22	
広島 集計			40	60	88	188
山口	サチユタカ	入札取引	10	20	20	50
		相対・契約栽培取引	120	160	132	412
	サチユタカ 集計		130	180	152	462
	フクユタカ	入札取引	0	0	20	20
相対・契約栽培取引		30	40	48	118	
フクユタカ 集計		30	40	68	138	
山口 集計			160	220	220	600

(単位:t)

道府県	銘柄	取引方式	期別			合計
			11~2月	3~5月	6月~	
香川	フクユタカ	入札取引	0	0	0	0
		相対・契約栽培取引	0	10	23	33
	フクユタカ 集計		0	10	23	33
	その他	入札取引	0	0	0	0
		相対・契約栽培取引	0	0	9	9
	その他 集計		0	0	9	9
香川 集計			0	10	32	42
愛媛	サチユタカ	入札取引	0	0	0	0
		相対・契約栽培取引	0	0	1	1
	サチユタカ 集計		0	0	1	1
	フクユタカ	入札取引	30	40	30	100
		相対・契約栽培取引	110	140	123	373
	フクユタカ 集計		140	180	153	473
	その他	入札取引	0	0	0	0
		相対・契約栽培取引	0	0	18	18
その他 集計		0	0	18	18	
愛媛 集計			140	180	172	492
高知	フクユタカ	入札取引	0	0	0	0
		相対・契約栽培取引	10	20	33	63
	フクユタカ 集計		10	20	33	63
高知 集計			10	20	33	63
福岡	キヨミドリ	入札取引	0	0	0	0
		相対・契約栽培取引	0	0	9	9
	キヨミドリ 集計		0	0	9	9
	むらゆたか	入札取引	0	0	0	0
		相対・契約栽培取引	0	0	15	15
	むらゆたか 集計		0	0	15	15
	すずおとめ	入札取引	0	0	0	0
		相対・契約栽培取引	30	40	46	116
	すずおとめ 集計		30	40	46	116
	フクユタカ	入札取引	1,440	2,040	770	4,250
相対・契約栽培取引		2,540	3,390	2,560	8,490	
フクユタカ 集計		3,980	5,430	3,330	12,740	
福岡 集計			4,010	5,470	3,400	12,880
佐賀	むらゆたか	入札取引	230	320	136	686
		相対・契約栽培取引	410	540	422	1,372
	むらゆたか 集計		640	860	558	2,058
	フクユタカ	入札取引	1,500	2,130	810	4,440
		相対・契約栽培取引	2,660	3,550	2,670	8,880
フクユタカ 集計		4,160	5,680	3,480	13,320	
佐賀 集計			4,800	6,540	4,038	15,378
長崎	フクユタカ	入札取引	20	30	27	77
		相対・契約栽培取引	120	160	129	409
	フクユタカ 集計		140	190	156	486
長崎 集計			140	190	156	486
熊本	むらゆたか	入札取引	0	0	0	0
		相対・契約栽培取引	0	10	20	30
	むらゆたか 集計		0	10	20	30
	すずおとめ	入札取引	0	0	0	0
		相対・契約栽培取引	20	30	36	86
	すずおとめ 集計		20	30	36	86
	フクユタカ	入札取引	410	580	224	1,214
		相対・契約栽培取引	600	800	609	2,009
フクユタカ 集計		1,010	1,380	833	3,223	
その他	入札取引	0	0	0	0	
	相対・契約栽培取引	0	0	5	5	
その他 集計		0	0	5	5	
熊本 集計			1,030	1,420	893	3,343

(単位:t)

道府県	銘柄	取引方式	期別			合計
			11~2月	3~5月	6月~	
大分	むらゆたか	入札取引	0	0	0	0
		相対・契約栽培取引	0	0	0	0
	むらゆたか 集計		0	0	0	0
	トヨシロメ	入札取引	0	0	0	0
		相対・契約栽培取引	30	40	50	120
	トヨシロメ 集計		30	40	50	120
	すずおとめ	入札取引	0	0	0	0
		相対・契約栽培取引	10	10	25	45
	すずおとめ 集計		10	10	25	45
	フクユタカ	入札取引	120	180	80	380
相対・契約栽培取引		130	180	150	460	
フクユタカ 集計		250	360	230	840	
大分 集計		290	410	305	1,005	
宮崎	フクユタカ	入札取引	0	0	0	0
		相対・契約栽培取引	40	60	50	150
	フクユタカ 集計		40	60	50	150
宮崎 集計		40	60	50	150	
鹿児島	すずおとめ	入札取引	0	0	0	0
		相対・契約栽培取引	0	0	6	6
	すずおとめ 集計		0	0	6	6
	すずかれん	入札取引	0	0	0	0
		相対・契約栽培取引	0	0	1	1
	すずかれん 集計		0	0	1	1
	フクユタカ	入札取引	0	0	0	0
相対・契約栽培取引		60	90	78	228	
フクユタカ 集計		60	90	78	228	
鹿児島 集計		60	90	85	235	
全国 合計		51,270	70,090	45,106	166,468	

※ 数量は1t単位でラウンド処理しているため、合計が一致しないことがある。

平成26年産大豆の集荷・販売計画（概要・速報）

1. 作成方法

(1) 集荷計画

本会が例年実施している10月末時点の集荷見込み調査にもとづき、地域別・銘柄別の集荷計画を作成した。

(2) 販売計画

- ア. 集荷計画数量及び播種前契約数量にもとづき、計画的な販売と円滑な受渡を目的として作成した。
- イ. 入札取引数量は、国産大豆の生産計画及び集荷・販売計画作成要領の取り扱いについて(平成19年3月30日付け18生産第9424号 農林水産省生産局農産振興課長通知)及び(公財)日本特産農産物協会の業務規程にもとづき、県別・銘柄別に集荷計画数量の1/3を目標として作成した。

2. 集荷計画

- (1) 全国の集荷計画は、4,850トンで、25年産対比124%となっている。
- (2) 天候不順な期間があり、その影響から生産計画対比で96%となっている。
- (3) 対象の13道県組合における前年産集荷実績と比較すると増加は7道県組合、減少は6県組合となっている。

【集荷計画数量】

単位：トン・%

地 区	26年産 集荷計画 ①	25年産 集荷実績 ②	26年産 生産計画 ③	25年産 対比 ④=①÷②
北海道	3,132	2,374	3,157	132%
県 産	1,718	1,539	1,887	112%
合 計	4,850	3,913	5,044	124%

3. 主要品種の動向（主要6品種）

単位：トン・%

品種名	24年産 集荷実績 ①	25年産 集荷実績 ②	26年産 集荷計画 ③	24年産 対比 ④=③÷①	25年産 対比 ⑤=③÷②
とよまさり	1,358	1,419	1,440	106%	101%
ユキシズカ	908	639	1,008	111%	158%
スズマル	532	130	500	94%	385%
フクユタカ	478	454	432	90%	95%
タチナガハ	516	381	397	77%	104%
納豆小粒	388	279	318	82%	114%

4. 販売計画

集荷予定数量（トン）	取引方式	販売予定数量（トン）
4,850	入札取引	1,605（33%）
	相対・契約栽培取引	3,245（67%）
	合計	4,850（100%）

平成26年産大豆集荷・販売計画

[団体名：全国主食集荷協同組合連合会]

1 集荷・販売計画総括表

(単位：トン)

集 荷 予定数量	販 売 予 定 数 量				
	取引方式	期 別			
		11～2月	3～5月	6～10月	計
4,850	入札取引	665	610	330	1,605
	相対・契約栽培取引	744	1,685	816	3,245
	計	1,409	2,295	1,146	4,850

2. 集荷計画

(単位：トン)

道府県	銘 柄	集荷予定数量
北海道	とよまさり	1,440
	ユキシズカ	1,008
	スズマル	500
	大袖振	84
	音更大袖振	49
	大袖の舞	36
	スズヒメ	8
	ゆきぴりか	5
	ゆめのつる	2
	計	3,132
青森県	おおすず	32
	計	32
秋田県	リュウホウ	160
	計	160
茨城県	タチナガハ	257
	ハタユタカ	103
	納豆小粒	318
	その他	14
計	692	
栃木県	タチナガハ	140
	里のほほえみ	219
	計	359
新潟県	エンレイ	9
	計	9
滋賀県	フクユタカ	48
	オオツル	15
	タマホマレ	8
	ことゆたか	1
計	72	
福岡県	フクユタカ	179
	計	179
佐賀県	フクユタカ	107
	計	107
熊本県	フクユタカ	28
	計	28
大分県	フクユタカ	65
	トヨシロメ	15
	計	80
合 計		4,850

3 販売計画

(1) 道府県別・銘柄別・取引方式別・時期別販売予定数量

(単位：トン)

道府県	銘柄	取引方式	期 別			
			11～2月	3～5月	6～10月	計
北海道	とよまさり	入札取引	160	160	160	480
		相対・契約栽培取引	320	320	320	960
		計	480	480	480	1,440
	ユキシズカ	入札取引	140	140	140	420
		相対・契約栽培取引	300	288		588
		計	440	428	140	1,008
	スズマル	入札取引	75	110		185
		相対・契約栽培取引	80	235		315
		計	155	345		500
	大袖振	入札取引				
		相対・契約栽培取引		84		84
		計		84		84
	音更大袖振	入札取引				
		相対・契約栽培取引		49		49
		計		49		49
大袖の舞	入札取引					
	相対・契約栽培取引		36		36	
	計		36		36	
スズヒメ	入札取引					
	相対・契約栽培取引		8		8	
	計		8		8	
ゆきぴりか	入札取引					
	相対・契約栽培取引		5		5	
	計		5		5	
ゆめのつる	入札取引					
	相対・契約栽培取引		2		2	
	計		2		2	
青森県	おおすず	入札取引	10	10		20
		相対・契約栽培取引			12	12
		計	10	10	12	32
秋田県	リュウホウ	入札取引	20	20		40
		相対・契約栽培取引		20	100	120
		計	20	40	100	160
茨城県	タチナガハ	入札取引	30	30		60
		相対・契約栽培取引		100	97	197
		計	30	130	97	257
	ハタユタカ	入札取引	20			20
		相対・契約栽培取引		83		83
		計	20	83		103
	納豆小粒	入札取引	100	50		150
		相対・契約栽培取引			168	168
		計	100	50	168	318
	その他	入札取引				
相対・契約栽培取引			14		14	
計			14		14	
栃木県	タチナガハ	入札取引	20			20
		相対・契約栽培取引		120		120
		計	20	120		140
	里のほほえみ	入札取引	40	30	30	100
		相対・契約栽培取引			119	119
計	40	30	149	219		
新潟県	エンレイ	入札取引				
		相対・契約栽培取引		9		9
		計		9		9

(単位：トン)

道府県	銘柄	取引方式	期 別			
			11～2月	3～5月	6～10月	計
滋賀県	フクユタカ	入札取引				
		相対・契約栽培取引	20	28		48
		計	20	28		48
	オオツル	入札取引				
		相対・契約栽培取引	15			15
		計	15			15
	タマホマレ	入札取引				
		相対・契約栽培取引	8			8
		計	8			8
	ことゆたか	入札取引				
		相対・契約栽培取引	1			1
		計	1			1
福岡県	フクユタカ	入札取引	20	20		40
		相対・契約栽培取引		139		139
		計	20	159		179
佐賀県	フクユタカ	入札取引	20	20		40
		相対・契約栽培取引		67		67
		計	20	87		107
熊本県	フクユタカ	入札取引				
		相対・契約栽培取引		28		28
		計		28		28
大分県	フクユタカ	入札取引	10	20		30
		相対・契約栽培取引		35		35
		計	10	55		65
	トヨシロメ	入札取引				
		相対・契約栽培取引		15		15
計		15		15		

3 平成 26 年産大豆入札販売計画

大豆入札販売計画は、当協会が前記 2 の大豆集荷・販売計画に基づいて入札取引関係部分を整理し、平成 26 年 11 月に買い手登録者に通知したもので、その内容は以下のとおりである。

平成 26 年 11 月
公益財団法人日本特産農産物協会

1 総数量

売り手計

単位:トン

集荷予定数量(A)	入札販売予定数量(B)	B/A(%)
171,350	56,678	33%

期別入札販売予定数量

期別	入札販売予定数量	割合(%)
11~2月	19,135	34%
3~5月	26,770	47%
6~10月	10,773	19%
計	56,678	

売り手: 全国農業協同組合連合会(全農)

集荷予定数量(A)	入札販売予定数量(B)	B/A(%)
166,500	55,100	33%

期別入札販売予定数量

期別	入札販売予定数量	割合(%)
11~2月	18,470	34%
3~5月	26,160	48%
6~10月	10,443	19%
計	55,073	

売り手: 全国主食集荷協同組合連合会(全集連)

集荷予定数量(A)	入札販売予定数量(B)	B/A(%)
4,850	1,605	33%

期別入札販売予定数量

期別	入札販売予定数量	割合(%)
11~2月	665	41%
3~5月	610	38%
6~10月	330	21%
計	1,605	

2 主要産地品種銘柄等別数量

売り手		全農			全集連			売り手計		
産地	品種	集荷予定数量	入札販売予定数量	割合	集荷予定数量	入札販売予定数量	割合	集荷予定数量	入札販売予定数量	割合
北海道	音更大袖振	964	321	33.3%				964	321	33.3%
	とよまさり	36,412	12,360	33.9%	1,440	480	33.3%	37,852	12,840	33.9%
	スズマル	3,262	1,087	33.3%	500	185	37.0%	3,762	1,272	33.8%
	ユキシズカ	6,633	2,211	33.3%	1,008	420	41.7%	7,641	2,631	34.4%
	秋田	650	217	33.4%				650	217	33.4%
青森	おおすず	4,260	1,830	43.0%			4,260	1,830	43.0%	
岩手	ナンブシロメ	870	290	33.3%				870	290	33.3%
	リュウホウ	1,770	800	45.2%				1,770	800	45.2%
宮城	ミヤギシロメ	5,910	2,280	38.6%				5,910	2,280	38.6%
	タンレイ	3,771	1,257	33.3%				3,771	1,257	33.3%
	タチナガハ	4,656	1,562	33.5%				4,656	1,562	33.5%
秋田	リュウホウ	6,403	2,144	33.5%			6,403	2,144	33.5%	
山形	里のほほえみ	1,380	470	34.1%				1,380	470	34.1%
	リュウホウ	690	240	34.8%				690	240	34.8%
	エンレイ	2,338	789	33.7%				2,338	789	33.7%
福島	タチナガハ	510	170	33.3%			510	170	33.3%	
茨城	タチナガハ	3,194	1,075	33.7%				3,194	1,075	33.7%
	納豆小粒	1,301	448	34.4%				1,301	448	34.4%
栃木	タチナガハ	1,314	438	33.3%				1,314	438	33.3%
	里のほほえみ	2,214	738	33.3%				2,214	738	33.3%
新潟	エンレイ	6,720	2,260	33.6%				6,720	2,260	33.6%
富山	エンレイ	5,016	1,872	37.3%				5,016	1,872	37.3%
	シュウレイ	1,038	396	38.2%				1,038	396	38.2%
石川	エンレイ	1,260	520	41.3%				1,260	520	41.3%
福井	里のほほえみ	1,200	540	45.0%				1,200	540	45.0%
長野	ナカセンナリ	1,350	450	33.3%				1,350	450	33.3%
岐阜	フクユタカ	3,000	1,000	33.3%				3,000	1,000	33.3%
愛知	フクユタカ	5,010	1,920	38.3%				5,010	1,920	38.3%
三重	フクユタカ	3,648	1,306	35.8%				3,648	1,306	35.8%
滋賀	オオツル	1,440	530	36.8%				1,440	530	36.8%
	タマホマレ	690	270	39.1%				690	270	39.1%
	ことゆたか	1,830	650	35.5%				1,830	650	35.5%
	フクユタカ	2,520	870	34.5%				2,520	870	34.5%
鳥取	サチユタカ	564	188	33.3%				564	188	33.3%
福岡	フクユタカ	12,740	4,250	33.4%				12,740	4,250	33.4%
佐賀	むらゆたか	2,058	686	33.3%				2,058	686	33.3%
	フクユタカ	13,320	4,440	33.3%				13,320	4,440	33.3%
熊本	フクユタカ	3,223	1,214	37.7%				3,223	1,214	37.7%
大分	フクユタカ	840	380	45.2%				840	380	45.2%
売り手500トン以上銘柄計		155,969	54,469	34.9%	2,948	1,085	36.8%	158,917	55,554	35.0%
その他銘柄		10,531	604	5.7%	1,902	520	27.3%	12,433	1,124	9.0%
全国計		166,500	55,073	33.1%	4,850	1,605	33.1%	171,350	56,678	33.1%

注：大豆の入札取引に係る業務規程第4第1項による売り手ごとの販売数量が500トン以上の銘柄を主要産地品種銘柄として、その予定数量を示した。

4 落札結果集計表

平成 26 年産大豆入札取引の結果を、以下の方法により集計・作表した。

(1) 年産集計

平成 26 年産大豆に係る全入札取引を通じた集計値で、集計の区分及び表示項目は以下のとおりである。

- ・産地、粒区分、品種銘柄別の上場数量、落札数量及び落札価格に関し、普通大豆、特定加工用大豆及びその合計値(落札価格は全落札ロットの加重平均値)の別に集計して掲載。
- ・普通大豆の産地、粒区分、品種銘柄別の上場数量、落札数量及び落札価格並びに各区分の等級別比率を集計して掲載。
- ・特定加工用大豆の産地、粒区分、品種銘柄別の上場数量、落札数量及び落札価格を集計して掲載。

(2) 月次集計

平成 26 年産大豆に係る入札取引実施月ごとの集計値(入札が月に複数回行われた場合はその集計値)で、入札取引が行われた各月の月末に公表した資料を再編・整理したものである。

なお、この集計においては、農産物規格規程の粒の大きさの基準に合致しないため産地品種銘柄に該当しないもの等は、「その他」にまとめて集計して掲載している。

集計の区分及び表示項目は以下のとおりである。

- ・普通大豆の産地、粒区分、品種銘柄別の上場数量、落札数量及び落札価格を集計して掲載するとともに、当該区分ごとの等級別比率も併せて掲載。なお、等級別比率は、ラウンド処理の関係で合計が 100%にならない場合がある。
- ・特定加工用大豆の産地、粒区分、品種銘柄別の上場数量、落札数量及び落札価格を集計して掲載。
- ・平成 26 年産大豆入札取引から、品種群銘柄「北海道とよまさり」について、別途、品種群を構成する品種ごとの落札結果も公表することとなった。このため、普通大豆については、粒区分、構成品種別の上場数量、落札数量及び落札価格並びに当該区分ごとの等級別比率を、特定加工用大豆については、粒区分、構成品種別の上場数量、落札数量及び落札価格を掲載。

(3) 取引指標価格

取引指標価格は、入札取引があった各月の入札実績等に基づき、産地、粒区分、品種銘柄、等級別に算出された価格で、翌月の入札取引以外の方法(契約栽培取引及び相対取引)による取引の売買価格を設定する際の参考に供するため、各月の月末に買い手に対し提示されているものである。

なお、当該月に落札実績がない産地・粒・品種銘柄・等級の区分については、落札実績のある直近月の取引指標価格が当該月を付して表示される。また、取引指標価格算出に係る落札数量も併せて表示される。

集計の区分及び表示項目は以下のとおりである。

・月別、産地、粒区分、品種銘柄、等級別の価格並びに当該価格算出に係る落札数量及び算出月

(4) その他（留意事項）

各集計を通じ、落札価格は 60kg 当たりの包装代を含み、消費税及び地方消費税等を含まない産地倉庫戸前渡し価格（倉庫からの引取運賃・ユーザーへの配送経費等は含まない価格）である。

上記（1）～（3）の方法により集計・整理して作成した落札結果集計表を次ページ以降に示す。

(1) 年産集計

(1) - 1 産地品種銘柄粒区分別上場数量・落札数量・落札価格(年産計)

注1: 産地品種銘柄の他、品種群銘柄の場合の品種別集計、非銘柄大豆を含む集計である。

注2: (粒別) 品種名 粒別及び品種銘柄欄の網掛け表示は、産地品種銘柄に該当する品種の大豆であるが、粒の大きさの関係で農産物規格規程上の産地品種銘柄に該当しないものであることを表す。

注3: その他 「その他」の下の行の粒別及び品種銘柄欄における小フォント表示は、産地品種銘柄に該当しない「その他」の内訳で、それらの実績を内数で示している。

注4: 大粒 とよまさり 品種群銘柄である北海道「とよまさり」については、粒別ごとに品種群全体の実績を示し、その下の行に構成品種を[]書きし、それらの実績を内数として示している。

注5: 中粒 ミヤギシロメ 岩手及び宮城の「ミヤギシロメ」については、「大粒」の粒の大きさの基準が他の産地品種銘柄より大きく設定されている関係で、「中粒」の粒別区分に、通常の「中粒」の基準に該当するものと、これより大きい「大粒」に該当しないものが存在する。このため、「中粒」については、全体の実績を示し、その下の行に内訳を[]書きし、それらの実績を内数として示している。

産地	粒別	品種銘柄	上場数量(俵・60kg)			落札数量(俵・60kg)			落札価格(円・俵)			
			普通大豆	特定加工用大豆	合計	普通大豆	特定加工用大豆	合計	普通大豆	特定加工用大豆	合計	
北海道	大粒	音更大袖振	4,681.0	863.5	5,544.5	4,681.0	699.5	5,380.5	15,193	13,594	14,985	
	中粒	音更大袖振	18.0		18.0	18.0		18.0	12,271		12,271	
	小粒	音更大袖振		1.0	1.0							
	大粒	とよまさり	201,002.5	23,868.0	224,870.5	200,799.5	23,868.0	224,667.5	12,389	11,530	12,298	
	大粒	[とよまさりトヨムスメ]	11,269.0	4,291.5	15,560.5	11,231.0	4,291.5	15,522.5	13,255	13,254	13,255	
	大粒	[とよまさりトヨコマチ]	5,194.0	1,155.0	6,349.0	5,194.0	1,155.0	6,349.0	12,890	11,739	12,680	
	大粒	[とよまさりトヨホマレ]	960.0		960.0	960.0		960.0	12,323		12,323	
	大粒	[とよまさりユキホマレ]	167,965.0	18,421.5	186,386.5	167,965.0	18,421.5	186,386.5	12,309	11,115	12,191	
	大粒	[とよまさりトヨハルカ]	3,989.5		3,989.5	3,824.5		3,824.5	13,034		13,034	
	大粒	[とよまさりとよみづき]	11,625.0		11,625.0	11,625.0		11,625.0	12,281		12,281	
	中粒	とよまさり	1,240.0	489.0	1,729.0	1,147.0	418.0	1,565.0	12,328	11,752	12,175	
	中粒	[とよまさりトヨムスメ]	86.0		86.0	86.0		86.0	12,368		12,368	
	中粒	[とよまさりトヨコマチ]	58.0	330.0	388.0	58.0	330.0	388.0	10,283	12,300	11,999	
	中粒	[とよまさりユキホマレ]	724.0	158.0	882.0	631.0	87.0	718.0	12,319	9,678	11,999	
	中粒	[とよまさりとよみづき]	372.0	1.0	373.0	372.0	1.0	373.0	12,655	11,500	12,652	
	小粒	とよまさり	4.0	145.0	149.0	2.0	78.0	80.0	9,200	9,524	9,516	
	小粒	[とよまさりユキホマレ]	4.0	134.0	138.0	2.0	67.0	69.0	9,200	9,200	9,200	
	小粒	[とよまさりとよみづき]		11.0	11.0		11.0	11.0		11,500	11,500	
	中粒	ハヤヒカリ	3,200.0		3,200.0	3,200.0		3,200.0	10,134		10,134	
	小粒	スズマル	14,932.5	2,395.0	17,327.5	12,817.5	1,280.0	14,097.5	10,296	9,096	10,187	
	極小粒	スズマル	44.5	3,795.0	3,839.5	44.5		44.5	9,648		9,648	
	小粒	ユキシズカ	57,289.0	1,485.0	58,774.0	40,488.5	1,155.0	41,643.5	9,570	8,600	9,543	
	極小粒	ユキシズカ	990.0	660.0	1,650.0	165.0	330.0	495.0	7,800	7,920	7,880	
	中粒	秋田	3,321.5	93.0	3,414.5	3,321.5	93.0	3,414.5	11,772	11,800	11,772	
	小粒	秋田		2.0	2.0		2.0	2.0		11,800	11,800	
	小粒	その他	811.0	80.0	891.0	646.0	40.0	686.0	9,705	9,010	9,664	
(小粒)	スズマル(小粒)	481.0	80.0	561.0	481.0	40.0	521.0	9,943	9,010	9,871		
(小粒)	ユキシズカ(小粒)	330.0		330.0	165.0		165.0	9,010		9,010		
青森	大粒	おおすず	22,742.5	1,815.0	24,557.5	22,742.5	1,815.0	24,557.5	12,128	10,739	12,026	
	中粒	おおすず	997.0	494.5	1,491.5	997.0	494.5	1,491.5	12,055	9,370	11,164	
	小粒	おおすず		3.5	3.5		3.5	3.5		12,020	12,020	
	中粒	オクシロメ	330.0		330.0	330.0		330.0	9,805		9,805	
岩手	中粒	ミヤギシロメ	335.0		335.0	335.0		335.0	11,712		11,712	
	中粒	[ミヤギシロメ]	335.0		335.0	335.0		335.0	11,712		11,712	
	大粒	ナンブシロメ	1,212.5	330.0	1,542.5	1,212.5	330.0	1,542.5	11,382	11,255	11,355	
	中粒	ナンブシロメ	2,146.5	1,603.5	3,750.0	2,146.5	1,603.5	3,750.0	11,507	10,610	11,123	
	小粒	ナンブシロメ	910.0	756.0	1,666.0	910.0	756.0	1,666.0	8,937	9,269	9,088	
	大粒	リュウホウ	13,828.0	330.0	14,158.0	13,828.0	330.0	14,158.0	12,147	11,285	12,127	
	中粒	リュウホウ	393.0		393.0	393.0		393.0	10,260		10,260	
宮城	大粒	ミヤギシロメ	16,605.0	362.0	16,967.0	16,605.0	362.0	16,967.0	12,025	11,455	12,013	
	中粒	ミヤギシロメ	21,730.0	1,909.5	23,639.5	21,730.0	1,909.5	23,639.5	11,819	12,279	11,856	
	中粒	[ミヤギシロメ]	2,050.0	509.0	2,559.0	2,050.0	509.0	2,559.0	11,513	12,395	11,688	
	中粒	[ミヤギシロメ大]	19,680.0	1,400.5	21,080.5	19,680.0	1,400.5	21,080.5	11,851	12,237	11,877	
	大粒	タンレイ	15,658.5	1,717.5	17,376.0	15,658.5	1,717.5	17,376.0	11,744	11,708	11,740	
	中粒	タンレイ	4,996.5	1,059.0	6,055.5	4,996.5	1,059.0	6,055.5	11,536	11,244	11,485	
	小粒	タンレイ	280.0	642.0	922.0	280.0	642.0	922.0	8,651	9,514	9,252	
	大粒	タチナガハ	29,493.5		29,493.5	29,493.5		29,493.5	12,091		12,091	
	中粒	タチナガハ	987.5		987.5	987.5		987.5	12,476		12,476	
	大粒	あやこがね	395.5		395.5	395.5		395.5	12,066		12,066	
	秋田	大粒	リュウホウ	32,634.0	3,113.0	35,747.0	32,634.0	3,113.0	35,747.0	12,443	11,515	12,362
		中粒	リュウホウ	3,040.0	3,064.5	6,104.5	3,040.0	3,064.5	6,104.5	11,725	11,905	11,815
小粒		リュウホウ		331.5	331.5		331.5	331.5		8,314	8,314	
山形	大粒	里のほほえみ	10,059.0	165.0	10,224.0	10,059.0	165.0	10,224.0	12,548	12,300	12,544	
	中粒	里のほほえみ		330.0	330.0		330.0	330.0		11,700	11,700	
	大粒	リュウホウ	2,456.0	291.5	2,747.5	2,456.0	291.5	2,747.5	12,044	11,067	11,940	
	中粒	リュウホウ	1,106.5	223.5	1,330.0	1,106.5	223.5	1,330.0	11,636	11,941	11,687	
	小粒	リュウホウ		215.5	215.5		215.5	215.5		9,820	9,820	
	大粒	エンレイ	13,279.5	2,100.0	15,379.5	13,279.5	2,100.0	15,379.5	12,889	12,205	12,796	
	中粒	エンレイ	710.5	1,026.5	1,737.0	710.5	1,026.5	1,737.0	11,328	12,430	11,979	
	小粒	エンレイ		236.0	236.0		236.0	236.0		11,839	11,839	
	大粒	あやこがね	172.0		172.0	172.0		172.0	11,800		11,800	

産地	粒別	品種銘柄	上場数量(俵・60kg)			落札数量(俵・60kg)			落札価格(円・俵)			
			普通大豆	特定加工用大豆	合計	普通大豆	特定加工用大豆	合計	普通大豆	特定加工用大豆	合計	
福島	大粒	タチナガハ	3,151.0	175.5	3,326.5	3,151.0		3,151.0	10,746		10,746	
	中粒	タチナガハ	555.5		555.5	555.5		555.5	10,727		10,727	
	大粒	あやこがね	330.0		330.0	330.0		330.0	11,110		11,110	
茨城	大粒	タチナガハ	14,100.0	973.0	15,073.0	14,006.0	973.0	14,979.0	11,675	10,962	11,629	
	中粒	タチナガハ	2,197.0	320.0	2,517.0	2,191.0	320.0	2,511.0	11,505	8,200	11,083	
	小粒	タチナガハ	390.5	315.0	705.5							
	小粒	納豆小粒	4,977.0	659.0	5,636.0	1,815.0	165.0	1,980.0	10,036	9,880	10,023	
	極小粒	納豆小粒	2,990.5	1,545.0	4,535.5	330.0		330.0	9,025		9,025	
		その他	1,485.0	323.0	1,808.0	1,155.0		1,155.0	9,943		9,943	
	(小粒)	納豆小粒	1,485.0	323.0	1,808.0	1,155.0		1,155.0	9,943		9,943	
栃木	大粒	里のほほえみ	9,704.5	1,060.0	10,764.5	9,704.5	1,060.0	10,764.5	12,516	11,972	12,462	
	中粒	里のほほえみ	129.0	341.5	470.5	129.0	341.5	470.5	11,818	9,070	9,823	
	小粒	里のほほえみ	3.5	29.0	32.5	3.5	29.0	32.5	11,600	9,338	9,582	
	大粒	タチナガハ	6,098.0	1,524.0	7,622.0	6,098.0	1,524.0	7,622.0	12,718	11,806	12,535	
	中粒	タチナガハ	801.5	423.0	1,224.5	801.5	423.0	1,224.5	10,892	10,565	10,779	
群馬	大粒	タチナガハ	237.0		237.0	237.0		237.0	13,298		13,298	
	中粒	タチナガハ	135.5		135.5	135.5		135.5	14,220		14,220	
	小粒	タチナガハ	0.5		0.5	0.5		0.5	14,220		14,220	
	大粒	ハタユタカ	120.5		120.5	120.5		120.5	13,432		13,432	
	小粒	ハタユタカ	1.5		1.5	1.5		1.5	14,220		14,220	
千葉	大粒	タチナガハ	541.0		541.0	541.0		541.0	10,266		10,266	
	大粒	サチユタカ	495.0		495.0	495.0		495.0	11,657		11,657	
	大粒	フクユタカ	1,177.0		1,177.0	1,177.0		1,177.0	14,792		14,792	
	中粒	フクユタカ	825.0		825.0	825.0		825.0	14,592		14,592	
新潟	大粒	エンレイ	16,709.5	17,160.0	33,869.5	16,709.5	17,160.0	33,869.5	13,771	13,445	13,606	
	中粒	エンレイ	827.5	4,607.0	5,434.5	827.5	4,607.0	5,434.5	12,656	12,266	12,325	
	小粒	エンレイ		660.0	660.0		660.0	660.0	9,845	9,845	9,845	
	大粒	あやこがね	165.0	116.5	281.5	165.0	116.5	281.5	13,730	12,000	13,014	
	中粒	あやこがね	165.0	56.5	221.5	165.0	56.5	221.5	13,220	12,000	12,909	
	小粒	あやこがね		7.5	7.5		7.5	7.5	12,000	12,000	12,000	
富山	大粒	オオツル		330.0	330.0		330.0	330.0	15,970	15,970	15,970	
	大粒	エンレイ	8,002.0	18,225.0	26,227.0	8,002.0	18,225.0	26,227.0	12,869	13,435	13,262	
	中粒	エンレイ		3,828.5	3,828.5		3,828.5	3,828.5	12,137	12,137	12,137	
	小粒	エンレイ		1,523.5	1,523.5		1,523.5	1,523.5	11,413	11,413	11,413	
	大粒	シュウレイ	2,800.5	2,265.5	5,066.0	2,800.5	2,265.5	5,066.0	13,337	12,859	13,124	
	中粒	シュウレイ	22.0	371.5	393.5	22.0	371.5	393.5	14,091	12,720	12,796	
	小粒	シュウレイ		37.5	37.5		37.5	37.5	13,630	13,630	13,630	
石川	大粒	里のほほえみ	330.0	2,744.5	3,074.5	330.0	2,744.5	3,074.5	14,610	13,654	13,757	
	中粒	里のほほえみ		176.0	176.0		176.0	176.0	9,830	9,830	9,830	
	小粒	里のほほえみ		19.5	19.5		19.5	19.5	9,830	9,830	9,830	
	大粒	エンレイ	1,325.5	4,314.0	5,639.5	1,325.5	4,314.0	5,639.5	13,247	12,665	12,802	
	中粒	エンレイ	165.0	1,375.0	1,540.0	165.0	1,375.0	1,540.0	13,260	11,970	12,108	
	小粒	エンレイ	14.5	231.0	245.5	14.5	231.0	245.5	10,830	12,453	12,357	
福井	大粒	里のほほえみ	3,465.0	2,640.0	6,105.0	3,465.0	2,640.0	6,105.0	12,990	13,514	13,217	
	中粒	里のほほえみ		165.0	165.0		165.0	165.0	12,580	12,580	12,580	
	大粒	エンレイ	404.0	495.0	899.0	404.0	495.0	899.0	12,515	14,827	13,788	
	中粒	エンレイ	91.0	165.0	256.0	91.0	165.0	256.0	10,800	13,100	12,282	
長野	大粒	ギンレイ	495.0		495.0	495.0		495.0	11,767		11,767	
	大粒	ナカセンナリ	1,769.0		1,769.0	1,769.0		1,769.0	14,473		14,473	
	中粒	ナカセンナリ	4,657.0		4,657.0	4,472.5		4,472.5	14,601		14,601	
	小粒	ナカセンナリ	2,171.0	440.0	2,611.0	2,171.0	440.0	2,611.0	10,701	12,819	11,057	
岐阜	大粒	フクユタカ	8,679.5	313.5	8,993.0	8,679.5	313.5	8,993.0	15,936	11,728	15,789	
	中粒	フクユタカ	4,909.0	273.0	5,182.0	4,909.0	273.0	5,182.0	14,957	14,143	14,914	
	小粒	フクユタカ	1,139.5	195.5	1,335.0	1,139.5	195.5	1,335.0	15,267	11,583	14,727	
静岡	大粒	フクユタカ		169.5	169.5		169.5	169.5	17,130	17,130	17,130	
	中粒	フクユタカ	165.0	495.0	660.0	165.0	495.0	660.0	13,100	15,840	15,155	
愛知	大粒	フクユタカ	25,669.0	990.0	26,659.0	25,669.0	990.0	26,659.0	15,984	17,008	16,022	
	中粒	フクユタカ	5,445.0	165.0	5,610.0	5,445.0	165.0	5,610.0	14,598	17,030	14,669	
	小粒	フクユタカ	2,146.5	3,368.0	5,514.5	1,320.0	3,368.0	4,688.0	12,466	12,019	12,145	
	大粒	フクユタカ	14,564.5	167.5	14,732.0	14,564.5	167.5	14,732.0	16,308	11,010	16,247	
滋賀	中粒	フクユタカ	3,219.0	199.0	3,418.0	3,219.0	199.0	3,418.0	14,663	12,910	14,561	
	小粒	フクユタカ	165.0	825.0	990.0	165.0	825.0	990.0	16,000	13,346	13,788	
	大粒	オオツル	2,136.5	1,255.0	3,391.5	2,136.5	1,255.0	3,391.5	14,119	12,999	13,704	
	中粒	オオツル	3,020.5	1,384.5	4,405.0	3,020.5	1,241.5	4,262.0	15,518	13,335	14,882	
	小粒	オオツル	6.0	117.5	123.5	6.0	80.5	86.5	13,100	13,321	13,305	
	大粒	タマホマレ	1,386.5		1,386.5	1,386.5		1,386.5	14,789		14,789	
	中粒	タマホマレ	1,241.5	1,155.0	2,396.5	1,241.5	1,155.0	2,396.5	14,486	14,600	14,541	
	小粒	タマホマレ	14.0	493.5	507.5	14.0	493.5	507.5	12,520	14,317	14,268	
	大粒	ことゆたか	12,648.0	825.0	13,473.0	12,648.0	825.0	13,473.0	13,076	13,164	13,082	
	中粒	ことゆたか	1,707.0	825.0	2,532.0	1,707.0	825.0	2,532.0	12,540	13,406	12,822	
	小粒	ことゆたか		495.0	495.0		495.0	495.0	11,480	11,480	11,480	
	大粒	フクユタカ	7,902.5	1,214.0	9,116.5	7,902.5	1,214.0	9,116.5	16,655	15,617	16,516	
	中粒	フクユタカ	3,793.5	1,584.5	5,378.0	3,793.5	1,584.5	5,378.0	15,105	16,282	15,451	
	小粒	フクユタカ	17.5	1,493.0	1,510.5	17.5	1,493.0	1,510.5	13,100	13,299	13,297	
	鳥取	大粒	タマホマレ	330.0		330.0	330.0		330.0	13,840		13,840
		中粒	タマホマレ		165.0	165.0		165.0	165.0	15,830	15,830	15,830
		大粒	サチユタカ	2,805.0	495.0	3,300.0	2,805.0	495.0	3,300.0	15,841	13,883	15,547
中粒		サチユタカ		165.0	165.0		165.0	165.0	13,280	13,280	13,280	

産地	粒別	品種銘柄	上場数量(俵・60kg)			落札数量(俵・60kg)			落札価格(円・俵)		
			普通大豆	特定加工用大豆	合計	普通大豆	特定加工用大豆	合計	普通大豆	特定加工用大豆	合計
島根	中粒	タマホマレ	495.0		495.0	495.0		495.0	14,957		14,957
	大粒	サチユタカ	330.0		330.0	330.0		330.0	16,115		16,115
	中粒	サチユタカ	495.0		495.0	495.0		495.0	13,853		13,853
	大粒	フクユタカ	165.0		165.0	165.0		165.0	16,110		16,110
	中粒	フクユタカ		330.0	330.0		330.0	330.0		14,145	14,145
岡山	大粒	トヨシロメ	452.5		452.5	452.5		452.5	16,130		16,130
	中粒	トヨシロメ	207.5	165.0	372.5	207.5	165.0	372.5	15,088	15,600	15,315
山口	大粒	サチユタカ	2,824.0	622.0	3,446.0	2,824.0	622.0	3,446.0	16,129	15,391	15,996
	中粒	サチユタカ	383.5		383.5	383.5		383.5	15,248		15,248
	小粒	サチユタカ	16.5	114.0	130.5	16.5	114.0	130.5	15,580	9,520	10,286
	大粒	フクユタカ	1,116.5		1,116.5	1,116.5		1,116.5	14,864		14,864
	中粒	フクユタカ	203.5		203.5	203.5		203.5	13,914		13,914
愛媛	大粒	フクユタカ	796.5		796.5	796.5		796.5	16,212		16,212
	中粒	フクユタカ	435.5		435.5	435.5		435.5	15,327		15,327
	小粒	フクユタカ	89.5		89.5	89.5		89.5	14,427		14,427
福岡	大粒	フクユタカ	19,218.5	2,803.0	22,021.5	19,218.5	2,803.0	22,021.5	18,044	16,047	17,789
	中粒	フクユタカ	27,154.5	3,736.0	30,890.5	27,154.5	3,736.0	30,890.5	17,912	18,318	17,961
	小粒	フクユタカ	18,686.5	3,024.0	21,710.5	18,686.5	3,024.0	21,710.5	16,363	16,428	16,372
佐賀	大粒	むらゆたか	2,924.0	1,116.0	4,040.0	2,924.0	1,116.0	4,040.0	16,581	15,311	16,230
	中粒	むらゆたか	3,724.5	625.0	4,349.5	3,724.5	625.0	4,349.5	17,332	19,215	17,603
	小粒	むらゆたか	1,660.0	111.0	1,771.0	1,660.0	111.0	1,771.0	14,274	16,710	14,427
	大粒	フクユタカ	14,984.0	86.5	15,070.5	14,984.0	86.5	15,070.5	18,099	18,800	18,103
	中粒	フクユタカ	14,743.0	183.0	14,926.0	14,743.0	183.0	14,926.0	18,488	17,142	18,471
小粒	フクユタカ	17,184.0	168.0	17,352.0	17,184.0	168.0	17,352.0	16,355	18,173	16,373	
長崎	小粒	フクユタカ	165.0		165.0	165.0		165.0	13,820		13,820
熊本	大粒	フクユタカ	6,714.5	365.5	7,080.0	6,714.5	365.5	7,080.0	18,358	14,808	18,175
	中粒	フクユタカ	6,045.5	410.5	6,456.0	6,045.5	410.5	6,456.0	17,462	18,167	17,506
	小粒	フクユタカ	1,632.0	2,315.5	3,947.5	1,632.0	2,315.5	3,947.5	14,767	16,248	15,636
大分	大粒	フクユタカ	2,834.5	225.5	3,060.0	2,834.5	225.5	3,060.0	17,323	13,707	17,056
	中粒	フクユタカ	1,315.0	419.0	1,734.0	1,315.0	419.0	1,734.0	18,056	16,165	17,599
	小粒	フクユタカ	217.0	637.0	854.0	217.0	637.0	854.0	17,723	17,465	17,531
全 国			828,380.5	161,922.5	990,303.0	800,523.0	152,977.0	953,500.0	13,463	12,947	13,380

(1) - 2 産地品種銘柄別上場数量・落札数量・落札価格(普通大豆)年産計

注: 品種群銘柄「北海道とよまさり」については、別表により構成品種別内訳を示した。

産地	粒別	品種銘柄	上場数量 (60kg俵数)	落札数量 (60kg俵数)	落札価格 (円/60kg)	等級別比率(%)		
						1等	2等	3等
北海道	大粒	音更大袖振	4,681.0	4,681.0	15,193	0.9%	83.5%	15.6%
	中粒	音更大袖振	18.0	18.0	12,271	0.0%	16.7%	83.3%
	大粒	とよまさり	201,002.5	200,799.5	12,389	25.0%	30.5%	44.5%
	中粒	とよまさり	1,240.0	1,147.0	12,328	28.9%	33.9%	37.1%
	中粒	ハヤヒカリ	3,200.0	3,200.0	10,134	0.0%	53.3%	46.7%
	小粒	スズマル	14,932.5	12,817.5	10,296	17.5%	53.4%	29.1%
	極小粒	スズマル	44.5	44.5	9,648	0.0%	22.5%	77.5%
	小粒	ユキシズカ	57,289.0	40,488.5	9,570	27.4%	61.0%	11.7%
	極小粒	ユキシズカ	990.0	165.0	7,800	0.0%	0.0%	100.0%
	中粒	秋田	3,321.5	3,321.5	11,772	0.0%	43.2%	56.8%
	中粒	その他	815.0	648.0	9,703	0.0%	41.2%	58.8%
青森	大粒	おおすず	22,742.5	22,742.5	12,128	12.8%	45.1%	42.0%
	中粒	おおすず	997.0	997.0	12,055	0.0%	23.4%	76.6%
	中粒	オクシロメ	330.0	330.0	9,805	100.0%	0.0%	0.0%
岩手	中粒	ミヤギシロメ	335.0	335.0	11,712	75.4%	24.6%	0.0%
	大粒	ナンブシロメ	1,212.5	1,212.5	11,382	29.6%	28.1%	42.3%
	中粒	ナンブシロメ	2,146.5	2,146.5	11,507	15.4%	15.4%	69.2%
	大粒	リュウホウ	13,828.0	13,828.0	12,147	35.3%	50.8%	13.9%
	中粒	リュウホウ	393.0	393.0	10,260	0.0%	100.0%	0.0%
	中粒	その他	910.0	910.0	8,937	2.4%	29.9%	67.6%
宮城	大粒	ミヤギシロメ	16,605.0	16,605.0	12,025	51.3%	35.8%	12.9%
	中粒	ミヤギシロメ	21,730.0	21,730.0	11,819	36.5%	36.8%	26.7%
	大粒	タンレイ	15,658.5	15,658.5	11,744	29.0%	49.0%	22.0%
	中粒	タンレイ	4,996.5	4,996.5	11,536	6.3%	39.3%	54.4%
	大粒	タチナガハ	29,493.5	29,493.5	12,091	67.5%	25.7%	6.7%
	中粒	タチナガハ	987.5	987.5	12,476	33.4%	66.6%	0.0%
	大粒	あやこがね	395.5	395.5	12,066	55.0%	41.6%	3.4%
	大粒	その他	280.0	280.0	8,651	2.3%	2.0%	95.7%
秋田	大粒	リュウホウ	32,634.0	32,634.0	12,443	4.8%	43.3%	51.9%
	中粒	リュウホウ	3,040.0	3,040.0	11,725	6.4%	5.8%	87.8%
山形	大粒	里のほほえみ	10,059.0	10,059.0	12,548	1.6%	21.3%	77.0%
	大粒	リュウホウ	2,456.0	2,456.0	12,044	0.0%	74.3%	25.7%
	中粒	リュウホウ	1,106.5	1,106.5	11,636	0.0%	75.0%	25.0%
	大粒	エンレイ	13,279.5	13,279.5	12,889	4.9%	54.6%	40.5%
	中粒	エンレイ	710.5	710.5	11,328	0.0%	0.0%	100.0%
	大粒	あやこがね	172.0	172.0	11,800	0.0%	100.0%	0.0%
福島	大粒	タチナガハ	3,151.0	3,151.0	10,746	52.4%	22.7%	24.9%
	中粒	タチナガハ	555.5	555.5	10,727	62.1%	37.9%	0.0%
	大粒	あやこがね	330.0	330.0	11,110	0.0%	0.0%	100.0%
茨城	大粒	タチナガハ	14,100.0	14,006.0	11,675	11.3%	51.2%	37.4%
	中粒	タチナガハ	2,197.0	2,191.0	11,505	0.0%	53.3%	46.7%
	小粒	納豆小粒	4,977.0	1,815.0	10,036	18.2%	18.2%	63.6%
	極小粒	納豆小粒	2,990.5	330.0	9,025	0.0%	50.0%	50.0%
		その他	1,875.5	1,155.0	9,943	0.0%	42.9%	57.1%
栃木	大粒	里のほほえみ	9,704.5	9,704.5	12,516	56.9%	34.6%	8.5%
	中粒	里のほほえみ	129.0	129.0	11,818	0.0%	29.8%	70.2%
	小粒	里のほほえみ	3.5	3.5	11,600	0.0%	28.6%	71.4%
	大粒	タチナガハ	6,098.0	6,098.0	12,718	32.6%	35.4%	32.1%
	中粒	タチナガハ	801.5	801.5	10,892	6.2%	42.2%	51.5%
群馬	大粒	タチナガハ	237.0	237.0	13,298	0.0%	0.0%	100.0%
	中粒	タチナガハ	135.5	135.5	14,220	0.0%	0.0%	100.0%
	大粒	ハタユタカ	120.5	120.5	13,432	0.0%	0.0%	100.0%
	中粒	その他	2.0	2.0	14,220	0.0%	0.0%	100.0%
千葉	大粒	タチナガハ	541.0	541.0	10,266	0.0%	100.0%	0.0%
	大粒	サチユタカ	495.0	495.0	11,657	66.7%	33.3%	0.0%
	大粒	フクユタカ	1,177.0	1,177.0	14,792	30.2%	50.3%	19.5%
	中粒	フクユタカ	825.0	825.0	14,592	20.0%	60.0%	20.0%

産地	粒別	品種銘柄	上場数量 (60kg俵数)	落札数量 (60kg俵数)	落札価格 (円/60kg)	等級別比率(%)		
						1等	2等	3等
新潟	大粒	エンレイ	16,709.5	16,709.5	13,771	0.0%	6.2%	93.8%
	中粒	エンレイ	827.5	827.5	12,656	0.0%	0.0%	100.0%
	大粒	あやこがね	165.0	165.0	13,730	0.0%	0.0%	100.0%
	中粒	あやこがね	165.0	165.0	13,220	0.0%	0.0%	100.0%
富山	大粒	エンレイ	8,002.0	8,002.0	12,869	0.0%	2.2%	97.8%
	大粒	シュウレイ	2,800.5	2,800.5	13,337	0.0%	19.9%	80.1%
	中粒	シュウレイ	22.0	22.0	14,091	0.0%	0.0%	100.0%
石川	大粒	里のほほえみ	330.0	330.0	14,610	0.0%	0.0%	100.0%
	大粒	エンレイ	1,325.5	1,325.5	13,247	0.0%	13.5%	86.5%
	中粒	エンレイ	165.0	165.0	13,260	0.0%	0.0%	100.0%
		その他	14.5	14.5	10,830	0.0%	0.0%	100.0%
福井	大粒	里のほほえみ	3,465.0	3,465.0	12,990	4.8%	47.6%	47.6%
	大粒	エンレイ	404.0	404.0	12,515	0.0%	20.2%	79.8%
	中粒	エンレイ	91.0	91.0	10,800	0.0%	0.0%	100.0%
長野	大粒	ギンレイ	495.0	495.0	11,767	0.0%	0.0%	100.0%
	大粒	ナカセンナリ	1,769.0	1,769.0	14,473	60.7%	17.7%	21.7%
	中粒	ナカセンナリ	4,657.0	4,472.5	14,601	65.8%	20.9%	13.3%
		その他	2,171.0	2,171.0	10,701	6.0%	11.3%	82.7%
岐阜	大粒	フクユタカ	8,679.5	8,679.5	15,936	26.9%	47.2%	25.9%
	中粒	フクユタカ	4,909.0	4,909.0	14,957	0.0%	39.5%	60.5%
		その他	1,139.5	1,139.5	15,267	0.0%	7.8%	92.2%
静岡	中粒	フクユタカ	165.0	165.0	13,100	0.0%	0.0%	100.0%
愛知	大粒	フクユタカ	25,669.0	25,669.0	15,984	41.9%	38.6%	19.5%
	中粒	フクユタカ	5,445.0	5,445.0	14,598	0.0%	39.4%	60.6%
		その他	2,146.5	1,320.0	12,466	0.0%	0.0%	100.0%
三重	大粒	フクユタカ	14,564.5	14,564.5	16,308	60.5%	33.3%	6.3%
	中粒	フクユタカ	3,219.0	3,219.0	14,663	0.0%	51.0%	49.0%
		その他	165.0	165.0	16,000	0.0%	0.0%	100.0%
滋賀	大粒	オオツル	2,136.5	2,136.5	14,119	0.0%	23.8%	76.2%
	中粒	オオツル	3,020.5	3,020.5	15,518	0.0%	30.8%	69.2%
	大粒	タマホマレ	1,386.5	1,386.5	14,789	0.0%	35.7%	64.3%
	中粒	タマホマレ	1,241.5	1,241.5	14,486	0.0%	0.6%	99.4%
	大粒	ことゆたか	12,648.0	12,648.0	13,076	43.9%	30.0%	26.1%
	中粒	ことゆたか	1,707.0	1,707.0	12,540	0.0%	10.2%	89.8%
	大粒	フクユタカ	7,902.5	7,902.5	16,655	56.7%	17.9%	25.5%
	中粒	フクユタカ	3,793.5	3,793.5	15,105	0.0%	63.8%	36.2%
	その他	37.5	37.5	12,883	0.0%	0.0%	100.0%	
鳥取	大粒	タマホマレ	330.0	330.0	13,840	0.0%	0.0%	100.0%
	大粒	サチユタカ	2,805.0	2,805.0	15,841	0.0%	0.0%	100.0%
島根	中粒	タマホマレ	495.0	495.0	14,957	33.3%	66.7%	0.0%
	大粒	サチユタカ	330.0	330.0	16,115	0.0%	0.0%	100.0%
	中粒	サチユタカ	495.0	495.0	13,853	0.0%	0.0%	100.0%
	大粒	フクユタカ	165.0	165.0	16,110	0.0%	0.0%	100.0%
岡山	大粒	トヨシロメ	452.5	452.5	16,130	0.0%	44.6%	55.4%
	中粒	トヨシロメ	207.5	207.5	15,088	0.0%	10.8%	89.2%
山口	大粒	サチユタカ	2,824.0	2,824.0	16,129	20.1%	41.8%	38.2%
	中粒	サチユタカ	383.5	383.5	15,248	28.7%	62.8%	8.5%
	大粒	フクユタカ	1,116.5	1,116.5	14,864	61.0%	21.8%	17.2%
	中粒	フクユタカ	203.5	203.5	13,914	81.1%	16.7%	2.2%
	その他	16.5	16.5	15,580	0.0%	0.0%	100.0%	
愛媛	大粒	フクユタカ	796.5	796.5	16,212	38.1%	23.3%	38.6%
	中粒	フクユタカ	435.5	435.5	15,327	0.0%	43.2%	56.8%
	その他	89.5	89.5	14,427	0.0%	0.0%	100.0%	
福岡	大粒	フクユタカ	19,218.5	19,218.5	18,044	68.1%	14.9%	17.0%
	中粒	フクユタカ	27,154.5	27,154.5	17,912	73.9%	13.0%	13.1%
		その他	18,686.5	18,686.5	16,363	0.0%	15.8%	84.2%
佐賀	大粒	むらゆたか	2,924.0	2,924.0	16,581	75.4%	12.3%	12.3%
	中粒	むらゆたか	3,724.5	3,724.5	17,332	89.3%	3.8%	7.0%
	大粒	フクユタカ	14,984.0	14,984.0	18,099	95.6%	2.6%	1.8%
	中粒	フクユタカ	14,743.0	14,743.0	18,488	94.4%	2.6%	3.0%
	その他	18,844.0	18,844.0	16,172	0.0%	48.9%	51.1%	

産地	粒別	品種銘柄	上場数量 (60kg俵数)	落札数量 (60kg俵数)	落札価格 (円/60kg)	等級別比率(%)		
						1等	2等	3等
長崎		その他	165.0	165.0	13,820	0.0%	0.0%	100.0%
熊本	大粒	フクユタカ	6,714.5	6,714.5	18,358	32.5%	46.3%	21.1%
	中粒	フクユタカ	6,045.5	6,045.5	17,462	19.7%	41.4%	38.9%
		その他	1,632.0	1,632.0	14,767	0.0%	0.0%	100.0%
大分	大粒	フクユタカ	2,834.5	2,834.5	17,323	9.8%	61.7%	28.5%
	中粒	フクユタカ	1,315.0	1,315.0	18,056	0.2%	17.7%	82.1%
		その他	217.0	217.0	17,723	7.6%	6.9%	85.5%
全国			828,380.5	800,523.0	13,463	29.8%	33.2%	37.1%

別表 品種群銘柄「北海道とよまさり」の構成品種別内訳

産地	粒別	品種銘柄	上場数量 (60kg俵数)	落札数量 (60kg俵数)	落札価格 (円/60kg)	等級別比率(%)			
						1等	2等	3等	
北海道	大粒	とよまさり	201,002.5	200,799.5	12,389	25.0%	30.5%	44.5%	
		トヨムスメ	11,269.0	11,231.0	13,255	5.4%	34.5%	60.1%	
		トヨコマチ	5,194.0	5,194.0	12,890	0.0%	26.1%	73.9%	
		トヨホマレ	960.0	960.0	12,323	0.0%	69.4%	30.6%	
		ユキホマレ	167,965.0	167,965.0	12,309	25.7%	29.3%	45.0%	
		トヨハルカ	3,989.5	3,824.5	13,034	12.1%	76.6%	11.3%	
		とよみづき	11,625.0	11,625.0	12,281	50.9%	27.6%	21.5%	
	中粒	とよまさり	1,240.0	1,147.0	12,328	28.9%	33.9%	37.1%	
		トヨムスメ	86.0	86.0	12,368	23.3%	76.7%	0.0%	
		トヨコマチ	58.0	58.0	10,283	0.0%	0.0%	100.0%	
		ユキホマレ	724.0	631.0	12,319	0.0%	44.7%	55.3%	
		とよみづき	372.0	372.0	12,655	83.9%	11.0%	5.1%	
	その他	とよまさり	4.0	2.0	9,200	0.0%	0.0%	100.0%	
	計			202,246.5	201,948.5	12,389	25.0%	30.5%	44.5%

(注)ユキホマレは、ユキホマレ及びユキホマレRである。

(1)－3 産地品種銘柄別上場数量・落札数量・落札価格(特定加工用大豆)年産計

注： 品種群銘柄「北海道とよまさり」については、別表により構成品種別内訳を示した。

産地	粒別	品種銘柄	上場数量 (60kg俵数)	落札数量 (60kg俵数)	落札価格 (円/60kg)
北海道	大粒	音更大袖振	863.5	699.5	13,594
	大粒	とよまさり	23,868.0	23,868.0	11,530
	中粒	とよまさり	489.0	418.0	11,752
	小粒	スズマル	2,395.0	1,280.0	9,096
	極小粒	スズマル	3,795.0	-	-
	小粒	ユキシズカ	1,485.0	1,155.0	8,600
	極小粒	ユキシズカ	660.0	330.0	7,920
	中粒	秋田	93.0	93.0	11,800
		その他	228.0	120.0	9,391
青森	大粒	おおすず	1,815.0	1,815.0	10,739
	中粒	おおすず	494.5	494.5	9,370
		その他	3.5	3.5	12,020
岩手	大粒	ナンブシロメ	330.0	330.0	11,255
	中粒	ナンブシロメ	1,603.5	1,603.5	10,610
	大粒	リュウホウ	330.0	330.0	11,285
		その他	756.0	756.0	9,269
宮城	大粒	ミヤギシロメ	362.0	362.0	11,455
	中粒	ミヤギシロメ	1,909.5	1,909.5	12,279
	大粒	タンレイ	1,717.5	1,717.5	11,708
	中粒	タンレイ	1,059.0	1,059.0	11,244
		その他	642.0	642.0	9,514
秋田	大粒	リュウホウ	3,113.0	3,113.0	11,515
	中粒	リュウホウ	3,064.5	3,064.5	11,905
		その他	331.5	331.5	8,314
山形	大粒	里のほほえみ	165.0	165.0	12,300
	中粒	里のほほえみ	330.0	330.0	11,700
	大粒	リュウホウ	291.5	291.5	11,067
	中粒	リュウホウ	223.5	223.5	11,941
	大粒	エンレイ	2,100.0	2,100.0	12,205
	中粒	エンレイ	1,026.5	1,026.5	12,430
		その他	451.5	451.5	10,875
福島	大粒	タチナガハ	175.5	-	-
茨城	大粒	タチナガハ	973.0	973.0	10,962
	中粒	タチナガハ	320.0	320.0	8,200
	小粒	納豆小粒	659.0	165.0	9,880
	極小粒	納豆小粒	1,545.0	-	-
		その他	638.0	-	-
栃木	大粒	里のほほえみ	1,060.0	1,060.0	11,972
	中粒	里のほほえみ	341.5	341.5	9,070
	大粒	タチナガハ	1,524.0	1,524.0	11,806
	中粒	タチナガハ	423.0	423.0	10,565
		その他	29.0	29.0	9,338
新潟	大粒	エンレイ	17,160.0	17,160.0	13,445
	中粒	エンレイ	4,607.0	4,607.0	12,266
	大粒	あやこがね	116.5	116.5	12,000
	中粒	あやこがね	56.5	56.5	12,000
		その他	667.5	667.5	9,869
富山	大粒	オオツル	330.0	330.0	15,970
	大粒	エンレイ	18,225.0	18,225.0	13,435
	中粒	エンレイ	3,828.5	3,828.5	12,137
	大粒	シュウレイ	2,265.5	2,265.5	12,859
	中粒	シュウレイ	371.5	371.5	12,720
		その他	1,561.0	1,561.0	11,466

産地	粒別	品種銘柄	上場数量 (60kg俵数)	落札数量 (60kg俵数)	落札価格 (円/60kg)
石川	大粒	里のほほえみ	2,744.5	2,744.5	13,654
	中粒	里のほほえみ	176.0	176.0	9,830
	大粒	エンレイ	4,314.0	4,314.0	12,665
	中粒	エンレイ	1,375.0	1,375.0	11,970
		その他	250.5	250.5	12,249
福井	大粒	里のほほえみ	2,640.0	2,640.0	13,514
	中粒	里のほほえみ	165.0	165.0	12,580
	大粒	エンレイ	495.0	495.0	14,827
	中粒	エンレイ	165.0	165.0	13,100
長野		その他	440.0	440.0	12,819
岐阜	大粒	フクユタカ	313.5	313.5	11,728
	中粒	フクユタカ	273.0	273.0	14,143
		その他	195.5	195.5	11,583
静岡	大粒	フクユタカ	169.5	169.5	17,130
	中粒	フクユタカ	495.0	495.0	15,840
愛知	大粒	フクユタカ	990.0	990.0	17,008
	中粒	フクユタカ	165.0	165.0	17,030
		その他	3,368.0	3,368.0	12,019
三重	大粒	フクユタカ	167.5	167.5	11,010
	中粒	フクユタカ	199.0	199.0	12,910
		その他	825.0	825.0	13,346
滋賀	大粒	オオツル	1,255.0	1,255.0	12,999
	中粒	オオツル	1,384.5	1,241.5	13,335
	中粒	タマホマレ	1,155.0	1,155.0	14,600
	大粒	ことゆたか	825.0	825.0	13,164
	中粒	ことゆたか	825.0	825.0	13,406
	大粒	フクユタカ	1,214.0	1,214.0	15,617
	中粒	フクユタカ	1,584.5	1,584.5	16,282
		その他	2,599.0	2,562.0	13,144
鳥取	中粒	タマホマレ	165.0	165.0	15,830
	大粒	サチユタカ	495.0	495.0	13,883
	中粒	サチユタカ	165.0	165.0	13,280
島根	中粒	フクユタカ	330.0	330.0	14,145
岡山	中粒	トヨシロメ	165.0	165.0	15,600
	山口	大粒	サチユタカ	622.0	622.0
福岡		その他	114.0	114.0	9,520
	大粒	フクユタカ	2,803.0	2,803.0	16,047
	中粒	フクユタカ	3,736.0	3,736.0	18,318
佐賀		その他	3,024.0	3,024.0	16,428
	大粒	むらゆたか	1,116.0	1,116.0	15,311
	中粒	むらゆたか	625.0	625.0	19,215
	大粒	フクユタカ	86.5	86.5	18,800
	中粒	フクユタカ	183.0	183.0	17,142
熊本		その他	279.0	279.0	17,591
	大粒	フクユタカ	365.5	365.5	14,808
	中粒	フクユタカ	410.5	410.5	18,167
		その他	2,315.5	2,315.5	16,248
大分	大粒	フクユタカ	225.5	225.5	13,707
	中粒	フクユタカ	419.0	419.0	16,165
		その他	637.0	637.0	17,465
全国			161,922.5	152,977.0	12,947

別表 品種群銘柄「北海道とよまさり」の構成品種別内訳

産地	粒別	品種銘柄	上場数量 (60kg俵数)	落札数量 (60kg俵数)	落札価格 (円/60kg)
北海道	大粒	とよまさり	23,868.0	23,868.0	11,530
		トヨムスメ	4,291.5	4,291.5	13,254
		トヨコマチ	1,155.0	1,155.0	11,739
		ユキホマレ	18,421.5	18,421.5	11,115
	中粒	とよまさり	489.0	418.0	11,752
		トヨコマチ	330.0	330.0	12,300
		ユキホマレ	158.0	87.0	9,678
		とよみづき	1.0	1.0	11,500
	その他	とよまさり	145.0	78.0	9,524
		計	24,502.0	24,364.0	11,527

(注)ユキホマレは、ユキホマレ及びユキホマレRである。

(2) 月次集計

(2)-1-1 産地品種銘柄別上場数量・落札数量・落札価格(普通大豆)月次集計

11月

産地	粒別	品種銘柄	上場数量 (60kg俵数)	落札数量 (60kg俵数)	落札価格 (円/60kg)	等級別比率(%)		
						1等	2等	3等
北海道	大粒	とよまさり	14,850.0	14,850.0	11,922	28.9%	24.4%	46.7%
青森	大粒	おおすず	274.0	274.0	12,127	0.0%	8.0%	92.0%
	中粒	おおすず	145.0	145.0	11,200	0.0%	28.6%	71.4%
秋田	大粒	リュウホウ	660.0	660.0	13,125	0.0%	25.0%	75.0%
	中粒	リュウホウ	165.0	165.0	12,890	0.0%	0.0%	100.0%
山形	大粒	リュウホウ	495.0	495.0	12,800	0.0%	100.0%	0.0%
	中粒	リュウホウ	495.0	495.0	10,950	0.0%	100.0%	0.0%
	大粒	エンレイ	660.0	660.0	12,325	0.0%	100.0%	0.0%
新潟	大粒	エンレイ	495.0	495.0	12,867	0.0%	0.0%	100.0%
富山	大粒	エンレイ	495.0	495.0	13,460	0.0%	0.0%	100.0%
福井	大粒	里のほほえみ	1,155.0	1,155.0	11,716	0.0%	42.9%	57.1%
全国			19,889.0	19,889.0	12,028	21.6%	30.2%	48.2%

12月

産地	粒別	品種銘柄	上場数量 (60kg俵数)	落札数量 (60kg俵数)	落札価格 (円/60kg)	等級別比率(%)		
						1等	2等	3等
北海道	大粒	とよまさり	15,015.0	15,015.0	11,483	16.5%	29.7%	53.8%
	小粒	ユキシズカ	1,485.0	990.0	9,550	0.0%	50.0%	50.0%
		その他	165.0	-	-	-	-	-
青森	大粒	おおすず	990.0	990.0	12,133	0.0%	33.3%	66.7%
岩手	大粒	リュウホウ	1,815.0	1,815.0	12,381	100.0%	0.0%	0.0%
宮城	大粒	タンレイ	3,300.0	3,300.0	11,754	25.0%	45.0%	30.0%
	中粒	タンレイ	825.0	825.0	10,620	0.0%	40.0%	60.0%
	大粒	たちながハ	330.0	330.0	13,550	50.0%	50.0%	0.0%
秋田	大粒	リュウホウ	3,465.0	3,465.0	13,225	0.0%	42.9%	57.1%
山形	大粒	里のほほえみ	990.0	990.0	12,590	0.0%	50.0%	50.0%
	大粒	リュウホウ	330.0	330.0	10,750	0.0%	100.0%	0.0%
	大粒	エンレイ	2,475.0	2,475.0	11,942	0.0%	100.0%	0.0%
栃木	大粒	たちながハ	1,320.0	1,320.0	13,325	50.0%	25.0%	25.0%
新潟	大粒	エンレイ	3,795.0	3,795.0	13,113	0.0%	21.7%	78.3%
富山	大粒	エンレイ	1,650.0	1,650.0	13,586	0.0%	0.0%	100.0%
	大粒	シュウレイ	660.0	660.0	12,350	0.0%	0.0%	100.0%
石川	大粒	エンレイ	165.0	165.0	12,100	0.0%	0.0%	100.0%
	中粒	エンレイ	165.0	165.0	13,260	0.0%	0.0%	100.0%
福井	大粒	里のほほえみ	660.0	660.0	12,835	0.0%	25.0%	75.0%
滋賀	大粒	ことゆたか	1,263.0	1,263.0	12,138	78.4%	21.6%	0.0%
山口	大粒	サチユタカ	495.0	495.0	13,500	0.0%	66.7%	33.3%
全国			41,745.0	41,085.0	12,110	16.9%	34.4%	48.7%

1月

産地	粒別	品種銘柄	上場数量 (60kg俵数)	落札数量 (60kg俵数)	落札価格 (円/60kg)	等級別比率(%)		
						1等	2等	3等
北海道	大粒	とよまさり	33,090.0	33,090.0	11,076	25.0%	34.1%	40.9%
	小粒	スズマル	1,046.0	1,046.0	10,312	0.0%	84.2%	15.8%
	小粒	ユキシズカ	9,427.0	2,326.0	9,584	14.6%	71.2%	14.2%
		その他	109.0	109.0	9,720	0.0%	0.0%	100.0%
青森	大粒	おおすず	4,290.0	4,290.0	12,232	7.7%	19.2%	73.1%
岩手	中粒	ナンブシロメ	165.0	165.0	12,100	0.0%	0.0%	100.0%
	大粒	リュウホウ	2,805.0	2,805.0	11,870	0.0%	94.1%	5.9%
宮城	大粒	ミヤギシロメ	1,155.0	1,155.0	12,949	42.9%	42.9%	14.3%
	中粒	ミヤギシロメ	1,650.0	1,650.0	12,444	60.0%	40.0%	0.0%
	大粒	タンレイ	2,970.0	2,970.0	12,142	22.2%	38.9%	38.9%
	中粒	タンレイ	990.0	990.0	11,492	0.0%	66.7%	33.3%
	大粒	たちながハ	5,940.0	5,940.0	12,217	80.6%	19.4%	0.0%
秋田	大粒	リュウホウ	4,785.0	4,785.0	12,456	0.0%	44.8%	55.2%
山形	大粒	里のほほえみ	1,155.0	1,155.0	12,641	0.0%	57.1%	42.9%
	大粒	エンレイ	2,640.0	2,640.0	12,227	0.0%	50.0%	50.0%
福島	大粒	たちながハ	825.0	825.0	10,788	80.0%	20.0%	0.0%
茨城	大粒	たちながハ	825.0	825.0	12,616	20.0%	40.0%	40.0%
	小粒	納豆小粒	660.0	165.0	12,510	0.0%	100.0%	0.0%
	極小粒	納豆小粒	330.0	165.0	9,020	0.0%	100.0%	0.0%
栃木	大粒	里のほほえみ	1,155.0	1,155.0	12,500	71.4%	28.6%	0.0%
	大粒	たちながハ	1,980.0	1,980.0	12,617	33.3%	41.7%	25.0%
	中粒	たちながハ	330.0	330.0	11,300	0.0%	50.0%	50.0%
千葉	大粒	サチユタカ	330.0	330.0	12,810	100.0%	0.0%	0.0%
	大粒	フクユタカ	165.0	165.0	13,810	0.0%	59.1%	40.9%
	中粒	フクユタカ	165.0	165.0	13,250	0.0%	100.0%	0.0%

産地	粒別	品種銘柄	上場数量 (60kg俵数)	落札数量 (60kg俵数)	落札価格 (円/60kg)	等級別比率(%)		
						1等	2等	3等
新潟	大粒	エンレイ	3,135.0	3,135.0	13,525	0.0%	0.0%	100.0%
富山	大粒	シュウレイ	495.0	495.0	11,780	0.0%	0.0%	100.0%
福井	大粒	里のほほえみ	165.0	165.0	13,500	0.0%	0.0%	100.0%
長野	中粒	ナカセンナリ	330.0	330.0	13,850	50.0%	50.0%	0.0%
		その他	330.0	330.0	9,770	0.0%	0.0%	100.0%
岐阜	大粒	フクユタカ	825.0	825.0	15,482	100.0%	0.0%	0.0%
	中粒	フクユタカ	330.0	330.0	14,525	0.0%	100.0%	0.0%
静岡	中粒	フクユタカ	165.0	165.0	13,100	0.0%	0.0%	100.0%
愛知	大粒	フクユタカ	2,805.0	2,805.0	14,138	82.4%	17.6%	0.0%
	中粒	フクユタカ	2,145.0	2,145.0	14,455	0.0%	69.2%	30.8%
		その他	165.0	165.0	13,650	0.0%	0.0%	100.0%
三重	大粒	フクユタカ	330.0	330.0	13,750	100.0%	0.0%	0.0%
滋賀	大粒	オオツル	330.0	330.0	12,800	0.0%	0.0%	100.0%
	中粒	オオツル	330.0	330.0	12,865	0.0%	50.0%	50.0%
	大粒	ことゆたか	3,300.0	3,300.0	12,533	50.0%	25.0%	25.0%
	中粒	ことゆたか	990.0	990.0	12,160	0.0%	0.0%	100.0%
島根	中粒	タマホマレ	165.0	165.0	12,900	100.0%	0.0%	0.0%
	中粒	サチユタカ	495.0	495.0	13,853	0.0%	0.0%	100.0%
	大粒	サチユタカ	165.0	165.0	14,000	0.0%	0.0%	100.0%
山口	大粒	フクユタカ	330.0	330.0	13,830	100.0%	0.0%	0.0%
	中粒	フクユタカ	165.0	165.0	13,660	100.0%	0.0%	0.0%
	大粒	フクユタカ	1,320.0	1,320.0	17,368	87.5%	0.0%	12.5%
福岡	中粒	フクユタカ	2,450.0	2,450.0	16,818	79.8%	0.0%	20.2%
		その他	6,445.0	6,445.0	14,690	0.0%	0.0%	100.0%
	大粒	フクユタカ	3,300.0	3,300.0	15,914	100.0%	0.0%	0.0%
佐賀	中粒	フクユタカ	5,115.0	5,115.0	16,789	100.0%	0.0%	0.0%
	大粒	フクユタカ	660.0	660.0	16,060	0.0%	100.0%	0.0%
熊本	中粒	フクユタカ	1,980.0	1,980.0	16,060	41.7%	58.3%	0.0%
		その他	495.0	495.0	14,160	0.0%	0.0%	100.0%
	全国		121,507.0	113,746.0	12,787	32.3%	30.5%	37.1%

2月

産地	粒別	品種銘柄	上場数量 (60kg俵数)	落札数量 (60kg俵数)	落札価格 (円/60kg)	等級別比率(%)		
						1等	2等	3等
北海道	大粒	音更大袖振	2,142.0	2,142.0	14,897	0.0%	90.5%	9.5%
	中粒	音更大袖振	3.0	3.0	12,000	0.0%	100.0%	0.0%
	大粒	とよまさり	29,775.0	29,775.0	11,242	31.6%	30.2%	38.2%
	中粒	とよまさり	93.0	-	-	-	-	-
	中粒	ハヤヒカリ	330.0	330.0	8,550	0.0%	0.0%	100.0%
	小粒	スズマル	3,465.0	3,300.0	10,263	0.0%	55.0%	45.0%
	小粒	ユキシズカ	11,886.0	10,560.0	9,631	6.3%	70.3%	23.4%
	中粒	秋田	825.0	825.0	11,578	0.0%	0.0%	100.0%
		その他	332.0	330.0	9,605	0.0%	72.7%	27.3%
青森	大粒	おおすず	2,805.0	2,805.0	12,144	5.9%	47.1%	47.1%
岩手	大粒	ナンブシロメ	165.0	165.0	12,600	100.0%	0.0%	0.0%
	大粒	リュウホウ	495.0	495.0	11,673	66.7%	0.0%	33.3%
宮城	大粒	ミヤギシロメ	2,475.0	2,475.0	12,029	33.3%	46.7%	20.0%
	中粒	ミヤギシロメ	4,673.5	4,673.5	12,035	24.7%	49.4%	25.9%
	大粒	タンレイ	990.0	990.0	12,485	16.7%	83.3%	0.0%
	中粒	タンレイ	330.0	330.0	11,450	0.0%	0.0%	100.0%
	大粒	タチナガハ	5,775.0	5,775.0	11,838	62.9%	22.9%	14.3%
秋田	大粒	リュウホウ	3,630.0	3,630.0	12,400	13.6%	40.9%	45.5%
山形	大粒	里のほほえみ	2,145.0	2,145.0	12,150	7.7%	15.4%	76.9%
	大粒	リュウホウ	330.0	330.0	12,570	0.0%	100.0%	0.0%
	大粒	エンレイ	330.0	330.0	14,200	0.0%	50.0%	50.0%
福島	大粒	タチナガハ	165.0	165.0	11,200	100.0%	0.0%	0.0%
茨城	大粒	タチナガハ	4,290.0	4,290.0	11,856	7.7%	46.2%	46.2%
	小粒	納豆小粒	2,496.5	165.0	9,460	0.0%	0.0%	100.0%
	極小粒	納豆小粒	985.0	165.0	9,030	0.0%	0.0%	100.0%
栃木	大粒	里のほほえみ	3,750.0	3,750.0	12,372	68.8%	26.8%	4.4%
	大粒	タチナガハ	495.0	495.0	11,927	66.7%	0.0%	33.3%
千葉	大粒	フクユタカ	165.0	165.0	14,980	0.0%	100.0%	0.0%
	中粒	フクユタカ	165.0	165.0	14,980	0.0%	0.0%	100.0%
新潟	大粒	エンレイ	1,485.0	1,485.0	14,499	0.0%	0.0%	100.0%
富山	大粒	エンレイ	1,320.0	1,320.0	14,343	0.0%	0.0%	100.0%
	大粒	シュウレイ	165.0	165.0	12,770	0.0%	0.0%	100.0%
石川	大粒	エンレイ	165.0	165.0	14,370	0.0%	0.0%	100.0%
福井	大粒	里のほほえみ	495.0	495.0	13,580	33.3%	33.3%	33.3%
長野	大粒	ナカセンナリ	330.0	330.0	14,540	100.0%	0.0%	0.0%
		その他	495.0	495.0	11,033	0.0%	0.0%	100.0%
岐阜	大粒	フクユタカ	990.0	990.0	16,060	16.7%	50.0%	33.3%
	中粒	フクユタカ	495.0	495.0	16,010	0.0%	66.7%	33.3%
愛知	大粒	フクユタカ	5,445.0	5,445.0	16,191	30.3%	42.4%	27.3%
	中粒	フクユタカ	990.0	990.0	16,208	0.0%	50.0%	50.0%
		その他	165.0	165.0	14,000	0.0%	0.0%	100.0%

産地	粒別	品種銘柄	上場数量 (60kg俵数)	落札数量 (60kg俵数)	落札価格 (円/60kg)	等級別比率(%)		
						1等	2等	3等
三重	大粒	フクユタカ	2,310.0	2,310.0	16,047	71.4%	28.6%	0.0%
	中粒	フクユタカ	330.0	330.0	16,010	0.0%	100.0%	0.0%
滋賀	大粒	オオツル	330.0	330.0	13,885	0.0%	50.0%	50.0%
	中粒	オオツル	330.0	330.0	13,835	0.0%	50.0%	50.0%
	大粒	タマホマレ	330.0	330.0	13,750	0.0%	0.0%	100.0%
	大粒	ことゆたか	825.0	825.0	13,234	60.0%	20.0%	20.0%
	中粒	ことゆたか	330.0	330.0	12,715	0.0%	0.0%	100.0%
	大粒	フクユタカ	1,650.0	1,650.0	15,706	70.0%	10.0%	20.0%
	中粒	フクユタカ	1,320.0	1,320.0	15,430	0.0%	100.0%	0.0%
	鳥取	大粒	サチユタカ	330.0	330.0	12,855	0.0%	0.0%
山口	大粒	サチユタカ	165.0	165.0	15,620	0.0%	100.0%	0.0%
	中粒	フクユタカ	165.0	165.0	15,890	100.0%	0.0%	0.0%
福岡	大粒	フクユタカ	1,650.0	1,650.0	16,005	20.0%	40.0%	40.0%
	中粒	フクユタカ	1,155.0	1,155.0	16,896	0.0%	28.6%	71.4%
	その他		3,360.0	3,360.0	16,010	0.0%	4.8%	95.2%
佐賀	大粒	むらゆたか	800.0	800.0	14,984	100.0%	0.0%	0.0%
	中粒	むらゆたか	495.0	495.0	17,720	100.0%	0.0%	0.0%
	大粒	フクユタカ	330.0	330.0	18,510	100.0%	0.0%	0.0%
	中粒	フクユタカ	330.0	330.0	17,080	100.0%	0.0%	0.0%
	その他		4,725.0	4,725.0	14,813	0.0%	41.9%	58.1%
長崎	その他	165.0	165.0	13,820	0.0%	0.0%	100.0%	
熊本	大粒	フクユタカ	480.0	480.0	15,623	66.7%	33.3%	0.0%
	中粒	フクユタカ	1,955.0	1,955.0	17,064	0.0%	33.8%	66.2%
	その他		330.0	330.0	16,010	0.0%	0.0%	100.0%
大分	大粒	フクユタカ	165.0	165.0	16,120	0.0%	100.0%	0.0%
	中粒	フクユタカ	165.0	165.0	17,360	0.0%	0.0%	100.0%
全国			122,566.0	117,828.5	12,717	24.6%	37.2%	38.2%

3月

産地	粒別	品種銘柄	上場数量 (60kg俵数)	落札数量 (60kg俵数)	落札価格 (円/60kg)	等級別比率(%)		
						1等	2等	3等
北海道	大粒	とよまさり	28,875.0	28,710.0	12,289	18.4%	28.2%	53.4%
	中粒	とよまさり	93.0	93.0	9,200	0.0%	48.4%	51.6%
	中粒	ハヤヒカリ	330.0	330.0	9,020	0.0%	0.0%	100.0%
	小粒	スズマル	3,300.0	3,300.0	10,375	10.0%	65.0%	25.0%
	小粒	ユキシズカ	10,890.0	5,445.0	9,221	39.4%	60.6%	0.0%
	その他		2.0	2.0	9,200	0.0%	0.0%	100.0%
青森	大粒	おおすず	4,455.0	4,455.0	11,359	14.8%	37.0%	48.1%
岩手	大粒	ナンブシロメ	495.0	495.0	12,233	0.0%	33.3%	66.7%
	大粒	リュウホウ	1,485.0	1,485.0	11,319	33.3%	33.3%	33.3%
宮城	大粒	ミヤギシロメ	4,950.0	4,950.0	11,322	36.7%	53.3%	10.0%
	中粒	ミヤギシロメ	4,950.0	4,950.0	11,219	33.3%	26.7%	40.0%
	大粒	タンレイ	1,329.0	1,329.0	11,587	13.1%	49.7%	37.2%
	中粒	タンレイ	1,396.0	1,396.0	11,448	0.0%	40.9%	59.1%
	大粒	タチナガハ	5,280.0	5,280.0	11,340	37.5%	46.9%	15.6%
秋田	大粒	リュウホウ	6,600.0	6,600.0	12,120	5.0%	50.0%	45.0%
山形	大粒	リュウホウ	330.0	330.0	11,675	0.0%	0.0%	100.0%
	大粒	エンレイ	1,485.0	1,485.0	14,276	22.2%	33.3%	44.4%
福島	大粒	タチナガハ	325.5	325.5	9,800	100.0%	0.0%	0.0%
茨城	大粒	タチナガハ	4,125.0	4,125.0	11,104	0.0%	52.0%	48.0%
	小粒	納豆小粒	335.5	-	-	-	-	-
	極小粒	納豆小粒	1,180.5	-	-	-	-	-
栃木	大粒	里のほほえみ	1,155.0	1,155.0	13,257	57.1%	42.9%	0.0%
	大粒	タチナガハ	330.0	330.0	12,620	0.0%	50.0%	50.0%
千葉	大粒	フクユタカ	165.0	165.0	14,500	0.0%	100.0%	0.0%
新潟	大粒	エンレイ	2,640.0	2,640.0	15,200	0.0%	0.0%	100.0%
富山	大粒	エンレイ	330.0	330.0	16,500	0.0%	0.0%	100.0%
	大粒	シュウレイ	165.0	165.0	15,240	0.0%	0.0%	100.0%
福井	大粒	里のほほえみ	165.0	165.0	14,320	0.0%	100.0%	0.0%
長野	大粒	ナカセンナリ	330.0	330.0	15,170	50.0%	50.0%	0.0%
岐阜	大粒	フクユタカ	825.0	825.0	17,500	0.0%	80.0%	20.0%
	中粒	フクユタカ	165.0	165.0	17,520	0.0%	100.0%	0.0%
	その他		165.0	165.0	15,520	0.0%	0.0%	100.0%
愛知	大粒	フクユタカ	2,805.0	2,805.0	16,988	29.4%	52.9%	17.6%
	中粒	フクユタカ	330.0	330.0	17,530	0.0%	50.0%	50.0%
	その他		165.0	165.0	15,530	0.0%	0.0%	100.0%
三重	大粒	フクユタカ	2,475.0	2,475.0	17,700	60.0%	33.3%	6.7%
	中粒	フクユタカ	330.0	330.0	17,540	0.0%	50.0%	50.0%
滋賀	大粒	オオツル	660.0	660.0	14,380	0.0%	50.0%	50.0%
	大粒	タマホマレ	165.0	165.0	14,200	0.0%	0.0%	100.0%
	中粒	タマホマレ	165.0	165.0	15,510	0.0%	0.0%	100.0%
	大粒	ことゆたか	495.0	495.0	13,847	33.3%	0.0%	66.7%
	大粒	フクユタカ	2,145.0	2,145.0	17,500	46.2%	15.4%	38.5%

産地	粒別	品種銘柄	上場数量 (60kg俵数)	落札数量 (60kg俵数)	落札価格 (円/60kg)	等級別比率(%)		
						1等	2等	3等
鳥取	大粒	サチユタカ	495.0	495.0	16,020	0.0%	0.0%	100.0%
島根	大粒	サチユタカ	165.0	165.0	15,000	0.0%	0.0%	100.0%
山口	大粒	サチユタカ	495.0	495.0	16,800	0.0%	66.7%	33.3%
福岡	大粒	フクユタカ	2,305.0	2,305.0	18,476	35.6%	21.5%	43.0%
	中粒	フクユタカ	2,955.0	2,955.0	19,261	55.5%	16.8%	27.7%
		その他	1,620.0	1,620.0	17,949	0.0%	40.1%	59.9%
佐賀	中粒	むらゆたか	485.0	485.0	19,534	100.0%	0.0%	0.0%
	大粒	フクユタカ	1,485.0	1,485.0	19,606	88.9%	11.1%	0.0%
	中粒	フクユタカ	1,805.0	1,805.0	19,397	90.9%	0.0%	9.1%
		その他	2,925.0	2,925.0	16,442	0.0%	45.1%	54.9%
熊本	大粒	フクユタカ	1,140.0	1,140.0	19,000	14.5%	71.1%	14.5%
	中粒	フクユタカ	825.0	825.0	19,280	20.0%	20.0%	60.0%
大分	大粒	フクユタカ	866.5	866.5	16,629	23.8%	57.1%	19.0%
全国			115,948.0	108,822.0	13,361	24.1%	36.5%	39.4%

4月

産地	粒別	品種銘柄	上場数量 (60kg俵数)	落札数量 (60kg俵数)	落札価格 (円/60kg)	等級別比率(%)		
						1等	2等	3等
北海道	大粒	音更大袖振	2,539.0	2,539.0	15,442	1.7%	77.5%	20.8%
	中粒	音更大袖振	15.0	15.0	12,325	0.0%	0.0%	100.0%
	大粒	とよまさり	21,449.0	21,449.0	12,963	29.1%	29.9%	40.9%
	中粒	とよまさり	60.0	60.0	11,500	0.0%	68.3%	31.7%
	中粒	ハヤヒカリ	990.0	990.0	9,758	0.0%	66.7%	33.3%
	小粒	スズマル	2,112.0	1,140.0	10,320	14.5%	52.3%	33.2%
	小粒	ユキシズカ	6,414.0	6,414.0	9,774	28.3%	61.6%	10.1%
	中粒	秋田	990.0	990.0	12,145	0.0%	52.7%	47.3%
		その他	180.0	180.0	9,983	0.0%	0.0%	100.0%
青森	大粒	おおすず	990.0	990.0	12,407	16.7%	66.7%	16.7%
	中粒	おおすず	165.0	165.0	12,050	0.0%	0.0%	100.0%
岩手	中粒	ナンブシロメ	165.0	165.0	11,550	0.0%	0.0%	100.0%
	大粒	リュウホウ	990.0	990.0	12,147	33.3%	50.0%	16.7%
		その他	165.0	165.0	10,400	0.0%	0.0%	100.0%
宮城	大粒	ミヤギシロメ	1,815.0	1,815.0	11,689	63.6%	27.3%	9.1%
	中粒	ミヤギシロメ	1,815.0	1,815.0	12,221	0.0%	36.4%	63.6%
	大粒	タンレイ	985.0	985.0	12,293	67.0%	16.8%	16.2%
	中粒	タンレイ	165.0	165.0	12,220	0.0%	0.0%	100.0%
	大粒	たちながハ	1,650.0	1,650.0	12,274	60.0%	30.0%	10.0%
秋田	大粒	リュウホウ	2,145.0	2,145.0	12,480	0.0%	30.8%	69.2%
山形	大粒	里のほほえみ	1,815.0	1,815.0	12,906	0.0%	9.1%	90.9%
	大粒	リュウホウ	185.5	185.5	12,060	0.0%	100.0%	0.0%
	大粒	エンレイ	2,145.0	2,145.0	14,735	7.7%	46.2%	46.2%
福島	大粒	たちながハ	490.5	490.5	10,216	33.6%	33.6%	32.7%
	中粒	たちながハ	165.0	165.0	10,130	100.0%	0.0%	0.0%
茨城	小粒	納豆小粒	330.0	330.0	9,830	0.0%	0.0%	100.0%
	極小粒	納豆小粒	495.0	-	-	-	-	-
		その他	330.0	330.0	9,400	0.0%	0.0%	100.0%
栃木	大粒	里のほほえみ	330.0	330.0	13,630	0.0%	50.0%	50.0%
	大粒	たちながハ	165.0	165.0	12,050	0.0%	100.0%	0.0%
千葉	大粒	フクユタカ	352.0	352.0	15,055	54.0%	0.0%	46.0%
	中粒	フクユタカ	330.0	330.0	14,830	0.0%	100.0%	0.0%
新潟	大粒	エンレイ	825.0	825.0	15,944	0.0%	0.0%	100.0%
	大粒	あやこがね	165.0	165.0	13,730	0.0%	0.0%	100.0%
富山	大粒	エンレイ	165.0	165.0	15,970	0.0%	0.0%	100.0%
	大粒	シュウレイ	1,315.5	1,315.5	14,251	0.0%	42.3%	57.7%
	中粒	シュウレイ	22.0	22.0	14,091	0.0%	0.0%	100.0%
石川	大粒	エンレイ	330.0	330.0	16,500	0.0%	54.1%	45.9%
長野	大粒	ナカセンナリ	188.0	188.0	16,090	0.0%	61.4%	38.6%
	中粒	ナカセンナリ	1,815.0	1,815.0	15,965	90.9%	9.1%	0.0%
		その他	165.0	165.0	15,500	0.0%	0.0%	100.0%
岐阜	大粒	フクユタカ	1,982.0	1,982.0	17,932	13.4%	57.2%	29.4%
		その他	660.0	660.0	16,000	0.0%	0.0%	100.0%
愛知	大粒	フクユタカ	3,465.0	3,465.0	17,874	0.0%	19.0%	81.0%
	大粒	フクユタカ	2,145.0	2,145.0	17,888	46.2%	38.5%	15.4%
三重		その他	165.0	165.0	16,000	0.0%	0.0%	100.0%
	滋賀	大粒	オオツル	165.0	165.0	15,700	0.0%	0.0%
滋賀	中粒	オオツル	330.0	330.0	16,425	0.0%	0.0%	100.0%
	大粒	タマホマレ	495.0	495.0	15,867	0.0%	66.7%	33.3%
	大粒	ことゆたか	330.0	330.0	15,840	0.0%	0.0%	100.0%
	大粒	フクユタカ	1,155.0	1,155.0	17,724	28.6%	42.9%	28.6%
	鳥取	大粒	サチユタカ	660.0	660.0	15,293	0.0%	0.0%
山口	大粒	サチユタカ	495.0	495.0	17,247	5.8%	24.7%	69.5%
愛媛	大粒	フクユタカ	165.0	165.0	18,200	2.7%	93.6%	3.6%
	中粒	フクユタカ	260.5	260.5	16,866	0.0%	51.8%	48.2%
	その他	69.5	69.5	15,080	0.0%	0.0%	100.0%	

産地	粒別	品種銘柄	上場数量 (60kg俵数)	落札数量 (60kg俵数)	落札価格 (円/60kg)	等級別比率(%)		
						1等	2等	3等
福岡	大粒	フクユタカ	3,130.0	3,130.0	20,370	73.8%	10.5%	15.7%
	中粒	フクユタカ	2,800.0	2,800.0	20,849	64.6%	11.8%	23.6%
		その他	3,750.0	3,750.0	18,210	0.0%	30.4%	69.6%
佐賀	大粒	むらゆたか	495.0	495.0	18,533	66.7%	33.3%	0.0%
	中粒	むらゆたか	165.0	165.0	20,800	0.0%	0.0%	100.0%
	大粒	フクユタカ	2,310.0	2,310.0	21,421	100.0%	0.0%	0.0%
	中粒	フクユタカ	2,450.0	2,450.0	21,355	86.9%	13.1%	0.0%
		その他	4,240.0	4,240.0	17,596	0.0%	61.9%	38.1%
熊本	大粒	フクユタカ	1,479.5	1,479.5	19,804	22.0%	33.1%	44.9%
	中粒	フクユタカ	1,155.0	1,155.0	19,424	14.3%	42.9%	42.9%
		その他	165.0	165.0	18,210	0.0%	0.0%	100.0%
大分	大粒	フクユタカ	796.5	796.5	18,155	0.0%	65.1%	34.9%
	中粒	フクユタカ	990.0	990.0	18,560	0.0%	16.7%	83.3%
		その他	41.5	41.5	15,080	0.0%	0.0%	100.0%
全国			94,432.0	92,965.0	15,059	26.8%	33.8%	39.4%

5月

産地	粒別	品種銘柄	上場数量 (60kg俵数)	落札数量 (60kg俵数)	落札価格 (円/60kg)	等級別比率(%)		
						1等	2等	3等
北海道	大粒	とよまさり	22,860.0	22,860.0	13,999	21.7%	32.0%	46.3%
	中粒	ハヤヒカリ	825.0	825.0	10,760	0.0%	60.0%	40.0%
	小粒	スズマル	3,420.5	2,772.5	10,519	40.9%	28.1%	31.0%
	極小粒	スズマル	20.5	20.5	10,290	0.0%	0.0%	100.0%
	小粒	ユキシズカ	5,445.0	5,445.0	10,062	39.4%	54.5%	6.1%
	極小粒	ユキシズカ	990.0	165.0	7,800	0.0%	0.0%	100.0%
	中粒	秋田	825.0	825.0	12,810	0.0%	60.0%	40.0%
	青森	大粒	おおすず	2,802.0	2,802.0	13,016	23.4%	64.8%
中粒		おおすず	165.0	165.0	13,050	0.0%	0.0%	100.0%
岩手	中粒	ナンブシロメ	660.0	660.0	12,150	25.0%	0.0%	75.0%
	大粒	リュウホウ	1,815.0	1,815.0	12,592	45.5%	54.5%	0.0%
宮城	大粒	ミヤギシロメ	2,310.0	2,310.0	12,583	78.6%	21.4%	0.0%
	中粒	ミヤギシロメ	1,815.0	1,815.0	12,616	54.5%	45.5%	0.0%
	大粒	タンレイ	1,198.0	1,198.0	12,569	13.8%	66.7%	19.6%
	中粒	タンレイ	894.5	894.5	12,512	26.8%	12.1%	61.1%
	大粒	タチナガハ	4,950.0	4,950.0	12,532	83.3%	16.7%	0.0%
	中粒	タチナガハ	330.0	330.0	12,315	100.0%	0.0%	0.0%
	大粒	あやこがね	217.5	217.5	11,890	100.0%	0.0%	0.0%
秋田	大粒	リュウホウ	4,620.0	4,620.0	12,677	7.1%	57.1%	35.7%
	中粒	リュウホウ	495.0	495.0	12,800	0.0%	0.0%	100.0%
山形	大粒	里のほほえみ	1,320.0	1,320.0	13,596	0.0%	25.0%	75.0%
	中粒	リュウホウ	328.5	328.5	12,316	0.0%	50.2%	49.8%
	中粒	リュウホウ	165.0	165.0	12,020	0.0%	0.0%	100.0%
	大粒	エンレイ	1,283.0	1,283.0	13,038	0.0%	32.7%	67.3%
	中粒	エンレイ	168.5	168.5	12,320	0.0%	0.0%	100.0%
福島	大粒	タチナガハ	330.0	330.0	10,880	50.0%	50.0%	0.0%
	中粒	タチナガハ	165.0	165.0	10,810	0.0%	100.0%	0.0%
茨城	大粒	タチナガハ	1,525.0	1,525.0	12,846	43.3%	32.5%	24.3%
	中粒	タチナガハ	990.0	990.0	12,335	0.0%	50.0%	50.0%
	小粒	納豆小粒	660.0	660.0	9,790	50.0%	0.0%	50.0%
		その他	1,155.0	825.0	10,160	0.0%	60.0%	40.0%
栃木	大粒	里のほほえみ	1,444.5	1,444.5	13,175	39.0%	43.6%	17.4%
	大粒	タチナガハ	504.0	504.0	13,057	32.7%	32.7%	34.5%
群馬	大粒	タチナガハ	7.0	7.0	14,220	0.0%	0.0%	100.0%
	中粒	タチナガハ	135.5	135.5	14,220	0.0%	0.0%	100.0%
	大粒	ハタユタカ	20.5	20.5	14,220	0.0%	0.0%	100.0%
		その他	2.0	2.0	14,220	0.0%	0.0%	100.0%
千葉	大粒	タチナガハ	330.0	330.0	11,075	0.0%	100.0%	0.0%
	大粒	フクユタカ	330.0	330.0	15,055	50.0%	50.0%	0.0%
	中粒	フクユタカ	165.0	165.0	15,070	100.0%	0.0%	0.0%
新潟	大粒	エンレイ	1,485.0	1,485.0	14,487	0.0%	0.0%	100.0%
	中粒	エンレイ	330.0	330.0	12,900	0.0%	0.0%	100.0%
	中粒	あやこがね	165.0	165.0	13,220	0.0%	0.0%	100.0%
富山	大粒	エンレイ	661.0	661.0	13,154	0.0%	0.0%	100.0%
石川	大粒	里のほほえみ	330.0	330.0	14,610	0.0%	0.0%	100.0%
福井	大粒	里のほほえみ	660.0	660.0	14,573	0.0%	100.0%	0.0%
	大粒	エンレイ	165.0	165.0	15,000	0.0%	0.0%	100.0%
長野	大粒	ナカセンナリ	630.5	630.5	15,626	52.3%	0.0%	47.7%
	中粒	ナカセンナリ	1,421.5	1,421.5	14,644	35.6%	24.4%	40.0%
		その他	482.0	482.0	10,385	27.1%	39.0%	33.9%
岐阜	大粒	フクユタカ	165.0	165.0	14,590	0.0%	0.0%	100.0%
	中粒	フクユタカ	1,485.0	1,485.0	17,403	0.0%	33.3%	66.7%
		その他	179.0	179.0	15,560	0.0%	48.0%	52.0%
愛知	大粒	フクユタカ	5,115.0	5,115.0	16,130	48.4%	48.4%	3.2%
三重	大粒	フクユタカ	3,306.5	3,306.5	16,552	44.9%	55.1%	0.0%
	中粒	フクユタカ	495.0	495.0	15,510	0.0%	0.0%	100.0%

産地	粒別	品種銘柄	上場数量 (60kg俵数)	落札数量 (60kg俵数)	落札価格 (円/60kg)	等級別比率(%)		
						1等	2等	3等
滋賀	大粒	オオツル	165.0	165.0	17,380	0.0%	0.0%	100.0%
	中粒	オオツル	1,155.0	1,155.0	16,964	0.0%	28.6%	71.4%
	大粒	タマホマレ	165.0	165.0	16,100	0.0%	0.0%	100.0%
	中粒	タマホマレ	495.0	495.0	15,367	0.0%	0.0%	100.0%
	大粒	ことゆたか	2,310.0	2,310.0	14,300	35.7%	21.4%	42.9%
	大粒	フクユタカ	1,485.0	1,485.0	18,478	100.0%	0.0%	0.0%
	中粒	フクユタカ	508.5	508.5	17,754	0.0%	0.0%	100.0%
鳥取	大粒	サチユタカ	660.0	660.0	17,150	0.0%	0.0%	100.0%
島根	中粒	タマホマレ	165.0	165.0	16,410	0.0%	100.0%	0.0%
	大粒	サチユタカ	165.0	165.0	17,230	0.0%	0.0%	100.0%
	大粒	フクユタカ	165.0	165.0	16,110	0.0%	0.0%	100.0%
岡山	大粒	トヨシロメ	330.0	330.0	17,255	0.0%	50.0%	50.0%
	中粒	トヨシロメ	165.0	165.0	15,600	0.0%	0.0%	100.0%
山口	大粒	サチユタカ	493.5	493.5	17,800	66.9%	33.1%	0.0%
	大粒	フクユタカ	165.0	165.0	16,530	0.0%	100.0%	0.0%
愛媛	大粒	フクユタカ	495.0	495.0	16,667	60.4%	6.3%	33.3%
	大粒	フクユタカ	3,115.0	3,115.0	20,503	79.3%	20.7%	0.0%
	中粒	フクユタカ	6,030.0	6,030.0	20,463	86.4%	13.6%	0.0%
福岡	大粒	その他	1,480.0	1,480.0	18,358	0.0%	33.1%	66.9%
	大粒	その他	1,480.0	1,480.0	18,358	0.0%	33.1%	66.9%
佐賀	大粒	むらゆたか	495.0	495.0	18,990	33.3%	33.3%	33.3%
	中粒	むらゆたか	330.0	330.0	21,300	100.0%	0.0%	0.0%
	大粒	フクユタカ	2,605.0	2,605.0	20,455	99.4%	0.6%	0.0%
	中粒	フクユタカ	2,265.0	2,265.0	20,614	92.7%	0.0%	7.3%
	大粒	その他	2,145.0	2,145.0	18,183	0.0%	61.5%	38.5%
熊本	大粒	フクユタカ	1,650.0	1,650.0	19,947	40.0%	40.0%	20.0%
大分	大粒	フクユタカ	495.0	495.0	19,407	12.7%	79.8%	7.5%
全国			114,459.0	112,656.0	14,801	37.1%	32.5%	30.4%

6月

産地	粒別	品種銘柄	上場数量 (60kg俵数)	落札数量 (60kg俵数)	落札価格 (円/60kg)	等級別比率(%)		
						1等	2等	3等
北海道	大粒	とよまさり	20,866.5	20,866.5	13,951	21.5%	34.3%	44.2%
	中粒	とよまさり	827.0	827.0	12,767	30.6%	28.3%	41.1%
	中粒	ハヤヒカリ	725.0	725.0	11,162	0.0%	76.0%	24.0%
	小粒	スズマル	1,589.0	1,259.0	9,654	48.8%	49.8%	1.4%
	極小粒	スズマル	24.0	24.0	9,100	0.0%	41.7%	58.3%
	小粒	ユキシズカ	5,122.5	4,960.0	9,371	46.8%	51.8%	1.4%
	中粒	秋田	681.5	681.5	10,207	0.0%	61.3%	38.7%
	中粒	その他	27.0	27.0	9,000	0.0%	100.0%	0.0%
青森	大粒	おおすず	3,319.5	3,319.5	12,086	10.0%	68.4%	21.5%
	中粒	おおすず	522.0	522.0	11,979	0.0%	36.8%	63.2%
	中粒	オクシロメ	330.0	330.0	9,805	100.0%	0.0%	0.0%
岩手	中粒	ミヤギシロメ	165.0	165.0	12,910	100.0%	0.0%	0.0%
	大粒	ナンブシロメ	377.0	377.0	10,794	51.5%	0.0%	48.5%
	中粒	ナンブシロメ	495.0	495.0	12,253	33.3%	0.0%	66.7%
	大粒	リュウホウ	3,135.0	3,135.0	12,511	26.3%	63.2%	10.5%
	大粒	その他	410.0	410.0	9,200	0.0%	40.2%	59.8%
宮城	大粒	ミヤギシロメ	2,415.0	2,415.0	12,645	72.7%	13.7%	13.7%
	中粒	ミヤギシロメ	2,970.0	2,970.0	12,381	72.2%	5.6%	22.2%
	大粒	エンレイ	408.0	408.0	12,630	48.9%	22.9%	28.2%
	大粒	タチナガハ	3,465.0	3,465.0	12,468	76.2%	23.8%	0.0%
	中粒	タチナガハ	495.0	495.0	12,713	0.0%	100.0%	0.0%
	大粒	あやこがね	178.0	178.0	12,280	0.0%	92.4%	7.6%
秋田	大粒	リュウホウ	4,391.5	4,391.5	12,305	5.4%	43.7%	50.9%
	中粒	リュウホウ	990.0	990.0	12,177	0.0%	0.0%	100.0%
山形	大粒	里のほほえみ	1,485.0	1,485.0	12,899	0.0%	11.1%	88.9%
	大粒	リュウホウ	169.5	169.5	12,300	0.0%	100.0%	0.0%
	中粒	リュウホウ	330.0	330.0	12,345	0.0%	100.0%	0.0%
	大粒	エンレイ	675.0	675.0	12,480	0.0%	48.9%	51.1%
	中粒	エンレイ	233.5	233.5	11,020	0.0%	0.0%	100.0%
福島	大粒	タチナガハ	387.0	387.0	11,158	43.9%	6.6%	49.5%
	中粒	タチナガハ	225.5	225.5	11,102	79.8%	20.2%	0.0%
	大粒	あやこがね	330.0	330.0	11,110	0.0%	0.0%	100.0%
茨城	大粒	タチナガハ	1,585.0	1,585.0	11,971	27.1%	72.9%	0.0%
	中粒	タチナガハ	165.0	165.0	12,810	0.0%	0.0%	100.0%
	小粒	納豆小粒	330.0	330.0	9,800	0.0%	0.0%	100.0%
栃木	大粒	里のほほえみ	910.0	910.0	12,245	38.6%	49.2%	12.2%
群馬	大粒	タチナガハ	829.5	829.5	12,510	20.4%	19.9%	59.7%
	大粒	タチナガハ	165.0	165.0	13,270	0.0%	0.0%	100.0%
新潟	大粒	エンレイ	2,025.0	2,025.0	12,440	0.0%	10.4%	89.6%
	中粒	エンレイ	332.5	332.5	13,334	0.0%	0.0%	100.0%
富山	大粒	エンレイ	170.0	170.0	12,800	0.0%	92.4%	7.6%
福井	大粒	里のほほえみ	165.0	165.0	12,590	0.0%	0.0%	100.0%

産地	粒別	品種銘柄	上場数量 (60kg俵数)	落札数量 (60kg俵数)	落札価格 (円/60kg)	等級別比率(%)		
						1等	2等	3等
長野	大粒	ギンレイ	330.0	330.0	11,900	0.0%	0.0%	100.0%
	中粒	ナカセンナリ	772.5	588.0	13,151	58.7%	41.3%	0.0%
		その他	413.5	413.5	9,912	0.0%	0.0%	100.0%
岐阜	大粒	フクユタカ	3,465.0	3,465.0	14,921	24.8%	49.6%	25.6%
	中粒	フクユタカ	495.0	495.0	15,503	0.0%	100.0%	0.0%
愛知	大粒	フクユタカ	5,280.0	5,280.0	15,233	62.5%	37.5%	0.0%
三重	大粒	フクユタカ	3,135.0	3,135.0	15,003	73.7%	15.9%	10.4%
	中粒	フクユタカ	990.0	990.0	14,017	0.0%	33.3%	66.7%
滋賀	大粒	オオツル	165.0	165.0	13,210	0.0%	0.0%	100.0%
	中粒	オオツル	660.5	660.5	15,489	0.0%	27.0%	73.0%
	大粒	タマホマレ	66.5	66.5	14,000	0.0%	0.0%	100.0%
	中粒	タマホマレ	430.5	430.5	13,770	0.0%	0.0%	100.0%
	大粒	ことゆたか	2,310.0	2,310.0	13,041	17.3%	59.9%	22.8%
	大粒	フクユタカ	330.0	330.0	15,050	100.0%	0.0%	0.0%
	中粒	フクユタカ	1,689.0	1,689.0	14,380	0.0%	48.8%	51.2%
鳥取	大粒	タマホマレ	165.0	165.0	15,630	0.0%	0.0%	100.0%
	大粒	サチユタカ	330.0	330.0	16,820	0.0%	0.0%	100.0%
山口	大粒	サチユタカ	344.0	344.0	17,174	25.0%	5.7%	69.3%
愛媛	大粒	フクユタカ	136.5	136.5	12,160	0.0%	0.0%	100.0%
	中粒	フクユタカ	175.0	175.0	13,035	0.0%	30.3%	69.7%
	その他	20.0	20.0	12,160	0.0%	0.0%	100.0%	
福岡	大粒	フクユタカ	3,585.0	3,585.0	18,642	90.9%	9.1%	0.0%
	中粒	フクユタカ	4,725.0	4,725.0	18,764	96.5%	3.5%	0.0%
	その他	1,175.0	1,175.0	18,124	0.0%	34.9%	65.1%	
佐賀	大粒	むらゆたか	650.0	650.0	18,074	74.6%	0.0%	25.4%
	中粒	むらゆたか	1,150.0	1,150.0	18,139	100.0%	0.0%	0.0%
	大粒	フクユタカ	2,110.0	2,110.0	18,556	92.2%	0.0%	7.8%
	中粒	フクユタカ	1,293.0	1,293.0	19,000	100.0%	0.0%	0.0%
	その他	838.5	838.5	18,099	0.0%	0.0%	100.0%	
熊本	大粒	フクユタカ	700.0	700.0	18,677	45.7%	30.7%	23.6%
	中粒	フクユタカ	50.0	50.0	18,720	0.0%	0.0%	100.0%
	その他	194.0	194.0	18,100	0.0%	0.0%	100.0%	
大分	大粒	フクユタカ	227.5	227.5	18,457	0.0%	0.0%	100.0%
	中粒	フクユタカ	92.0	92.0	19,075	0.0%	4.9%	95.1%
	その他	175.5	175.5	18,348	9.4%	8.5%	82.1%	
全国			103,109.5	102,432.5	13,940	37.7%	31.5%	30.8%

7月

産地	粒別	品種銘柄	上場数量 (60kg俵数)	落札数量 (60kg俵数)	落札価格 (円/60kg)	等級別比率(%)		
						1等	2等	3等
北海道	大粒	とよまさり	14,222.0	14,184.0	13,758	33.5%	27.2%	39.3%
	中粒	とよまさり	167.0	167.0	12,195	47.3%	41.3%	11.4%
	小粒	ユキシズカ	6,619.5	4,348.5	9,165	38.0%	53.1%	8.9%
青森 岩手	大粒	おおすず	2,817.0	2,817.0	12,240	21.5%	48.6%	29.9%
	中粒	ミヤギシロメ	170.0	170.0	10,550	51.5%	48.5%	0.0%
	大粒	ナンブシロメ	175.5	175.5	9,100	0.0%	100.0%	0.0%
	中粒	ナンブシロメ	661.5	661.5	10,147	0.0%	50.1%	49.9%
	大粒	リュウホウ	1,288.0	1,288.0	12,048	20.0%	32.8%	47.2%
	中粒	リュウホウ	393.0	393.0	10,260	0.0%	100.0%	0.0%
	その他	335.0	335.0	7,895	6.6%	32.1%	61.3%	
宮城	大粒	ミヤギシロメ	1,485.0	1,485.0	12,183	44.4%	22.2%	33.3%
	中粒	ミヤギシロメ	3,856.5	3,856.5	11,063	25.7%	53.4%	20.9%
	大粒	タンレイ	4,478.5	4,478.5	10,932	37.8%	55.6%	6.6%
	中粒	タンレイ	396.0	396.0	11,450	19.1%	73.9%	7.1%
	大粒	タチナガハ	2,103.5	2,103.5	12,287	76.3%	15.7%	8.0%
	中粒	タチナガハ	162.5	162.5	12,080	0.0%	100.0%	0.0%
	その他	280.0	280.0	8,651	2.3%	2.0%	95.7%	
秋田	大粒	リュウホウ	2,337.5	2,337.5	11,811	7.4%	13.9%	78.7%
	中粒	リュウホウ	1,390.0	1,390.0	10,883	14.0%	12.7%	73.4%
山形	大粒	里のほほえみ	1,149.0	1,149.0	10,934	0.0%	0.0%	100.0%
	大粒	リュウホウ	287.5	287.5	11,575	0.0%	52.2%	47.8%
	中粒	リュウホウ	116.5	116.5	12,001	0.0%	3.9%	96.1%
	大粒	エンレイ	1,586.5	1,586.5	11,693	9.9%	24.8%	65.3%
	中粒	エンレイ	308.5	308.5	11,020	0.0%	0.0%	100.0%
	大粒	あやこがね	172.0	172.0	11,800	0.0%	100.0%	0.0%
	福島	大粒	タチナガハ	628.0	628.0	11,150	0.0%	31.2%
茨城	大粒	タチナガハ	1,750.0	1,656.0	10,798	0.0%	64.7%	35.3%
	中粒	タチナガハ	1,042.0	1,036.0	10,503	0.0%	65.0%	35.0%
	小粒	納豆小粒	165.0	165.0	10,010	0.0%	100.0%	0.0%
	その他	390.5	-	-	-	-	-	-
栃木	大粒	里のほほえみ	960.0	960.0	11,087	56.7%	29.4%	13.9%
	中粒	里のほほえみ	129.0	129.0	11,818	0.0%	29.8%	70.2%
	小粒	里のほほえみ	3.5	3.5	11,600	0.0%	28.6%	71.4%
	大粒	タチナガハ	474.5	474.5	12,581	0.2%	72.0%	27.8%
	中粒	タチナガハ	471.5	471.5	10,607	10.6%	36.8%	52.6%

産地	粒別	品種銘柄	上場数量 (60kg俵数)	落札数量 (60kg俵数)	落札価格 (円/60kg)	等級別比率(%)		
						1等	2等	3等
群馬	大粒	タチナガハ	65.0	65.0	13,270	0.0%	0.0%	100.0%
	大粒	ハタユタカ	100.0	100.0	13,270	0.0%	0.0%	100.0%
千葉	大粒	タチナガハ	211.0	211.0	9,000	0.0%	100.0%	0.0%
	大粒	サチユタカ	165.0	165.0	9,350	0.0%	100.0%	0.0%
新潟	大粒	エンレイ	824.5	824.5	12,188	0.0%	0.0%	100.0%
	中粒	エンレイ	165.0	165.0	10,800	0.0%	0.0%	100.0%
富山	大粒	エンレイ	3,211.0	3,211.0	11,216	0.0%	0.5%	99.5%
石川	大粒	エンレイ	665.5	665.5	11,641	0.0%	0.0%	100.0%
		その他	14.5	14.5	10,830	0.0%	0.0%	100.0%
福井	大粒	エンレイ	239.0	239.0	10,800	0.0%	34.1%	65.9%
	中粒	エンレイ	91.0	91.0	10,800	0.0%	0.0%	100.0%
長野	大粒	ギンレイ	165.0	165.0	11,500	0.0%	0.0%	100.0%
	大粒	ナカセンナリ	290.5	290.5	10,054	85.5%	11.0%	3.4%
	中粒	ナカセンナリ	318.0	318.0	10,080	86.6%	4.9%	8.5%
		その他	285.5	285.5	10,100	0.0%	20.1%	79.9%
岐阜	大粒	フクユタカ	427.5	427.5	12,997	51.0%	20.2%	28.8%
	中粒	フクユタカ	1,939.0	1,939.0	12,531	0.0%	6.3%	93.7%
		その他	135.5	135.5	11,000	0.0%	1.8%	98.2%
愛知	大粒	フクユタカ	754.0	754.0	13,213	25.3%	66.0%	8.8%
	中粒	フクユタカ	1,980.0	1,980.0	13,458	0.0%	0.0%	100.0%
		その他	1,651.5	825.0	11,310	0.0%	0.0%	100.0%
三重	大粒	フクユタカ	863.0	863.0	13,864	64.4%	25.0%	10.7%
	中粒	フクユタカ	1,074.0	1,074.0	13,570	0.0%	75.9%	24.1%
滋賀	大粒	オオツル	321.5	321.5	13,156	0.0%	4.2%	95.8%
	中粒	オオツル	215.0	215.0	13,100	0.0%	42.6%	57.4%
	大粒	タマホマレ	165.0	165.0	13,230	0.0%	100.0%	0.0%
	中粒	タマホマレ	151.0	151.0	12,520	0.0%	4.6%	95.4%
	大粒	ことゆたか	1,815.0	1,815.0	12,423	56.7%	36.0%	7.3%
	大粒	フクユタカ	1,137.5	1,137.5	13,435	16.5%	37.1%	46.4%
	中粒	フクユタカ	276.0	276.0	13,100	0.0%	100.0%	0.0%
		その他	37.5	37.5	12,883	0.0%	0.0%	100.0%
鳥取	大粒	タマホマレ	165.0	165.0	12,050	0.0%	0.0%	100.0%
	大粒	サチユタカ	330.0	330.0	16,055	0.0%	0.0%	100.0%
島根	中粒	タマホマレ	165.0	165.0	15,560	0.0%	100.0%	0.0%
岡山	大粒	トヨシロメ	122.5	122.5	13,100	0.0%	30.2%	69.8%
	中粒	トヨシロメ	42.5	42.5	13,100	0.0%	52.9%	47.1%
山口	大粒	サチユタカ	171.5	171.5	14,193	71.4%	28.6%	0.0%
	中粒	サチユタカ	383.5	383.5	15,248	28.7%	62.8%	8.5%
	大粒	フクユタカ	456.5	456.5	14,639	40.7%	17.2%	42.1%
	中粒	フクユタカ	38.5	38.5	15,000	0.0%	88.3%	11.7%
		その他	16.5	16.5	15,580	0.0%	0.0%	100.0%
福岡	大粒	フクユタカ	4,113.5	4,113.5	14,681	66.8%	9.9%	23.3%
	中粒	フクユタカ	7,039.5	7,039.5	13,969	69.4%	19.7%	10.9%
		その他	856.5	856.5	13,387	0.0%	11.9%	88.1%
佐賀	大粒	むらゆたか	484.0	484.0	12,757	87.6%	6.2%	6.2%
	中粒	むらゆたか	1,099.5	1,099.5	13,631	78.6%	12.7%	8.6%
	大粒	フクユタカ	2,844.0	2,844.0	14,605	89.2%	7.4%	3.4%
	中粒	フクユタカ	1,485.0	1,485.0	15,126	87.7%	4.5%	7.7%
	その他	700.5	700.5	15,019	0.0%	70.0%	30.0%	
熊本	大粒	フクユタカ	605.0	605.0	13,584	65.3%	19.3%	15.5%
	中粒	フクユタカ	80.5	80.5	14,020	46.0%	34.2%	19.9%
		その他	448.0	448.0	11,810	0.0%	0.0%	100.0%
大分	大粒	フクユタカ	284.0	284.0	13,263	2.5%	61.8%	35.7%
	中粒	フクユタカ	68.0	68.0	11,020	4.4%	92.6%	2.9%
全国			94,725.0	91,099.0	12,497	32.9%	29.4%	37.8%

(2) - 1 - 2

品種群銘柄「北海道とよまさり」の構成品種別上場数量・落札数量・落札価格(普通大豆)月次集計

月次	粒別	品種銘柄	上場数量 (60kg俵数)	落札数量 (60kg俵数)	落札価格 (円/60kg)	等級別比率(%)		
						1等	2等	3等
11月	大粒	とよまさり	14,850.0	14,850.0	11,922	28.9%	24.4%	46.7%
		ユキホマレ	14,850.0	14,850.0	11,922	28.9%	24.4%	46.7%
	計	14,850.0	14,850.0	11,922	28.9%	24.4%	46.7%	
12月	大粒	とよまさり	15,015.0	15,015.0	11,483	16.5%	29.7%	53.8%
		ユキホマレ	15,015.0	15,015.0	11,483	16.5%	29.7%	53.8%
	計	15,015.0	15,015.0	11,483	16.5%	29.7%	53.8%	
1月	大粒	とよまさり	33,090.0	33,090.0	11,076	25.0%	34.1%	40.9%
		トヨムスメ	1,485.0	1,485.0	12,904	11.1%	44.4%	44.4%
		トヨコマチ	1,320.0	1,320.0	12,563	0.0%	37.5%	62.5%
		ユキホマレ	27,955.0	27,955.0	10,918	23.6%	34.5%	41.9%
		とよみづき	2,330.0	2,330.0	10,955	64.2%	21.7%	14.2%
	計	33,090.0	33,090.0	11,076	25.0%	34.1%	40.9%	
2月	大粒	とよまさり	29,775.0	29,775.0	11,242	31.6%	30.2%	38.2%
		トヨムスメ	990.0	990.0	13,258	0.0%	33.3%	66.7%
		トヨコマチ	825.0	825.0	12,500	0.0%	40.0%	60.0%
		ユキホマレ	26,310.0	26,310.0	11,110	31.4%	31.6%	37.0%
		とよみづき	1,650.0	1,650.0	11,519	70.0%	0.0%	30.0%
	中粒	とよまさり	93.0	-	-	-	-	-
		ユキホマレ	93.0	-	-	-	-	-
	その他	とよまさり	2.0	-	-	-	-	-
	計	29,870.0	29,775.0	11,242	31.6%	30.2%	38.2%	
3月	大粒	とよまさり	28,875.0	28,710.0	12,289	18.4%	28.2%	53.4%
		トヨムスメ	1,650.0	1,650.0	13,793	0.0%	30.0%	70.0%
		トヨコマチ	825.0	825.0	12,710	0.0%	0.0%	100.0%
		ユキホマレ	24,090.0	24,090.0	12,140	18.5%	28.1%	53.4%
		トヨハルカ	660.0	495.0	12,283	0.0%	100.0%	0.0%
		とよみづき	1,650.0	1,650.0	12,746	50.0%	20.0%	30.0%
	中粒	とよまさり	93.0	93.0	9,200	0.0%	48.4%	51.6%
		ユキホマレ	93.0	93.0	9,200	0.0%	48.4%	51.6%
	その他	とよまさり	2.0	2.0	9,200	0.0%	0.0%	100.0%
計	28,970.0	28,805.0	12,279	18.3%	28.2%	53.4%		
4月	大粒	とよまさり	21,449.0	21,449.0	12,963	29.1%	29.9%	40.9%
		トヨムスメ	1,500.0	1,500.0	13,364	0.0%	22.0%	78.0%
		トヨコマチ	330.0	330.0	13,530	0.0%	0.0%	100.0%
		ユキホマレ	17,291.0	17,291.0	13,008	34.2%	25.9%	39.8%
		トヨハルカ	825.0	825.0	12,380	0.0%	80.0%	20.0%
		とよみづき	1,503.0	1,503.0	12,236	22.0%	62.8%	15.2%
	中粒	とよまさり	60.0	60.0	11,500	0.0%	68.3%	31.7%
		とよみづき	60.0	60.0	11,500	0.0%	68.3%	31.7%
計	21,509.0	21,509.0	12,959	29.1%	30.0%	40.9%		

月次	粒別	品種銘柄	上場数量 (60kg俵数)	落札数量 (60kg俵数)	落札価格 (円/60kg)	等級別比率(%)			
						1等	2等	3等	
5月	大粒	とよまさり	22,860.0	22,860.0	13,999	21.7%	32.0%	46.3%	
		トヨムスメ	2,145.0	2,145.0	13,404	7.7%	38.5%	53.8%	
		トヨコマチ	660.0	660.0	13,690	0.0%	25.0%	75.0%	
		トヨホマレ	330.0	330.0	12,130	0.0%	50.0%	50.0%	
		ユキホマレ	17,250.0	17,250.0	14,246	22.1%	28.0%	49.9%	
		トヨハルカ	825.0	825.0	12,852	20.0%	80.0%	0.0%	
		とよみづき	1,650.0	1,650.0	13,264	50.0%	40.0%	10.0%	
	計		22,860.0	22,860.0	13,999	21.7%	32.0%	46.3%	
6月	大粒	とよまさり	20,866.5	20,866.5	13,951	21.5%	34.3%	44.2%	
		トヨムスメ	2,389.0	2,389.0	13,001	11.8%	43.9%	44.3%	
		トヨコマチ	1,097.0	1,097.0	12,889	0.0%	33.2%	66.8%	
		トヨホマレ	495.0	495.0	12,390	0.0%	100.0%	0.0%	
		ユキホマレ	14,148.5	14,148.5	14,348	23.3%	26.9%	49.8%	
		トヨハルカ	990.0	990.0	13,702	19.8%	80.2%	0.0%	
		とよみづき	1,747.0	1,747.0	13,283	40.5%	37.3%	22.2%	
	中粒	とよまさり	827.0	827.0	12,767	30.6%	28.3%	41.1%	
		トヨムスメ	86.0	86.0	12,368	23.3%	76.7%	0.0%	
		トヨコマチ	58.0	58.0	10,283	0.0%	0.0%	100.0%	
		ユキホマレ	450.0	450.0	13,050	0.0%	37.3%	62.7%	
		とよみづき	233.0	233.0	12,987	100.0%	0.0%	0.0%	
	計		21,693.5	21,693.5	13,906	21.8%	34.1%	44.1%	
	7月	大粒	とよまさり	14,222.0	14,184.0	13,758	33.5%	27.2%	39.3%
			トヨムスメ	1,110.0	1,072.0	13,028	0.0%	17.1%	82.9%
トヨコマチ			137.0	137.0	14,070	0.0%	0.0%	100.0%	
トヨホマレ			135.0	135.0	12,550	0.0%	4.8%	95.2%	
ユキホマレ			11,055.5	11,055.5	13,969	36.8%	29.1%	34.0%	
トヨハルカ			689.5	689.5	13,613	14.7%	46.6%	38.7%	
とよみづき			1,095.0	1,095.0	12,537	52.7%	11.2%	36.1%	
中粒		とよまさり	167.0	167.0	12,195	47.3%	41.3%	11.4%	
		ユキホマレ	88.0	88.0	11,874	0.0%	78.4%	21.6%	
		とよみづき	79.0	79.0	12,554	100.0%	0.0%	0.0%	
計			14,389.0	14,351.0	13,739	33.7%	27.4%	39.0%	

(2)-2-1 産地品種銘柄別上場数量・落札数量・落札価格(特定加工用大豆)
月次集計

11月

産地	粒別	品種銘柄	上場数量 (60kg俵数)	落札数量 (60kg俵数)	落札価格 (円/60kg)
北海道	大粒	とよまさり	4,950.0	4,950.0	9,221
秋田	大粒	リュウホウ	165.0	165.0	13,090
	中粒	リュウホウ	165.0	165.0	11,200
新潟	大粒	エンレイ	990.0	990.0	13,265
	中粒	エンレイ	330.0	330.0	12,020
富山	大粒	エンレイ	1,815.0	1,815.0	13,300
福井	大粒	里のほほえみ	165.0	165.0	13,520
全国			8,580.0	8,580.0	10,853

12月

産地	粒別	品種銘柄	上場数量 (60kg俵数)	落札数量 (60kg俵数)	落札価格 (円/60kg)
北海道	大粒	とよまさり	3,465.0	3,465.0	10,825
岩手	中粒	ナンブシロメ	165.0	165.0	10,900
		その他	165.0	165.0	9,430
秋田	大粒	リュウホウ	1,320.0	1,320.0	11,685
	中粒	リュウホウ	825.0	825.0	11,540
		その他	331.5	331.5	8,314
山形		その他	179.0	179.0	9,500
栃木	大粒	タチナガハ	330.0	330.0	11,300
新潟	大粒	エンレイ	3,465.0	3,465.0	12,490
富山	大粒	エンレイ	2,145.0	2,145.0	13,055
	中粒	エンレイ	330.0	330.0	14,065
	大粒	シュウレイ	330.0	330.0	11,565
石川	大粒	エンレイ	495.0	495.0	12,167
福井	大粒	里のほほえみ	165.0	165.0	12,550
鳥取	大粒	サチユタカ	330.0	330.0	12,295
全国			14,040.5	14,040.5	11,815

1月

産地	粒別	品種銘柄	上場数量 (60kg俵数)	落札数量 (60kg俵数)	落札価格 (円/60kg)
北海道	大粒	とよまさり	3,690.0	3,690.0	11,466
	小粒	スズマル	455.0	-	-
	小粒	ユキシズカ	495.0	495.0	9,060
		その他	40.0	-	-
青森	中粒	おおすず	494.5	494.5	9,370
岩手	大粒	ナンブシロメ	165.0	165.0	11,710
	中粒	ナンブシロメ	660.0	660.0	10,160
		その他	165.0	165.0	8,320
宮城	中粒	タンレイ	165.0	165.0	11,300
茨城	大粒	タチナガハ	165.0	165.0	11,600
栃木	大粒	タチナガハ	660.0	660.0	12,138
新潟	大粒	エンレイ	2,475.0	2,475.0	12,803
富山	大粒	エンレイ	5,115.0	5,115.0	12,782
	中粒	エンレイ	495.0	495.0	12,707
	大粒	シュウレイ	825.0	825.0	11,772
	中粒	シュウレイ	165.0	165.0	11,580
		その他	330.0	330.0	12,505
石川	大粒	里のほほえみ	495.0	495.0	12,513
	大粒	エンレイ	660.0	660.0	12,650
	中粒	エンレイ	165.0	165.0	12,100
福井	大粒	里のほほえみ	1,320.0	1,320.0	12,734

産地	粒別	品種銘柄	上場数量 (60kg俵数)	落札数量 (60kg俵数)	落札価格 (円/60kg)
滋賀	大粒	オオツル	330.0	330.0	11,720
	中粒	オオツル	330.0	330.0	10,020
	大粒	ことゆたか	495.0	495.0	12,200
	中粒	ことゆたか	495.0	495.0	12,093
		その他	165.0	165.0	10,120
全国			21,014.5	20,519.5	12,015

2月

産地	粒別	品種銘柄	上場数量 (60kg俵数)	落札数量 (60kg俵数)	落札価格 (円/60kg)
北海道	大粒	音更大袖振	495.0	495.0	13,510
	大粒	とよまさり	2,640.0	2,640.0	11,912
	中粒	とよまさり	71.0	-	-
	小粒	スズマル	950.0	620.0	9,002
	極小粒	スズマル	330.0	-	-
	小粒	ユキシズカ	165.0	-	-
		その他	107.0	40.0	9,010
青森	大粒	おおすず	1,155.0	1,155.0	10,440
岩手	大粒	ナンブシロメ	165.0	165.0	10,800
	中粒	ナンブシロメ	165.0	165.0	12,030
	大粒	リュウホウ	165.0	165.0	11,220
宮城	中粒	ミヤギシロメ	660.0	660.0	12,650
	大粒	タンレイ	330.0	330.0	11,400
	中粒	タンレイ	330.0	330.0	11,400
	その他	191.0	191.0	10,060	
秋田	大粒	リュウホウ	330.0	330.0	10,380
山形	大粒	里のほほえみ	165.0	165.0	12,300
茨城	大粒	タチナガハ	330.0	330.0	10,620
	小粒	納豆小粒	201.5	-	-
	極小粒	納豆小粒	225.0	-	-
栃木	大粒	里のほほえみ	330.0	330.0	12,125
	大粒	タチナガハ	165.0	165.0	11,380
新潟	大粒	エンレイ	1,980.0	1,980.0	13,620
富山	大粒	エンレイ	660.0	660.0	14,610
	大粒	シュウレイ	165.0	165.0	12,470
石川	大粒	里のほほえみ	495.0	495.0	12,853
	大粒	エンレイ	495.0	495.0	13,670
	中粒	エンレイ	330.0	330.0	13,550
福井	大粒	エンレイ	165.0	165.0	13,600
静岡	中粒	フクユタカ	165.0	165.0	14,600
愛知	大粒	フクユタカ	165.0	165.0	16,030
		その他	165.0	165.0	12,000
滋賀	中粒	オオツル	165.0	165.0	13,260
	中粒	タマホマレ	330.0	330.0	13,800
	大粒	フクユタカ	330.0	330.0	15,630
	中粒	フクユタカ	330.0	330.0	15,430
		その他	495.0	495.0	11,533
鳥取	中粒	サチユタカ	165.0	165.0	13,280
島根	中粒	フクユタカ	330.0	330.0	14,145
福岡	大粒	フクユタカ	165.0	165.0	15,800
	中粒	フクユタカ	495.0	495.0	14,993
熊本		その他	330.0	330.0	14,970
全国			17,585.5	16,196.0	12,624

3月

産地	粒別	品種銘柄	上場数量 (60kg俵数)	落札数量 (60kg俵数)	落札価格 (円/60kg)
北海道	大粒	とよまさり	2,640.0	2,640.0	11,636
	中粒	とよまさり	71.0	71.0	9,200

産地	粒別	品種銘柄	上場数量 (60kg俵数)	落札数量 (60kg俵数)	落札価格 (円/60kg)
北海道 (続き)	小粒	スズマル	495.0	330.0	9,010
	極小粒	スズマル	990.0	-	-
	小粒	ユキシズカ	330.0	330.0	7,800
		その他	67.0	67.0	9,200
青森	大粒	おおすず	495.0	495.0	10,800
岩手	大粒	リュウホウ	165.0	165.0	11,350
宮城	中粒	ミヤギシロメ	330.0	330.0	12,415
	大粒	タンレイ	495.0	495.0	11,147
	中粒	タンレイ	165.0	165.0	10,700
秋田	大粒	リュウホウ	560.0	560.0	11,117
山形	大粒	リュウホウ	165.0	165.0	10,820
茨城	大粒	タチナガハ	478.0	478.0	10,978
	小粒	納豆小粒	292.5	-	-
	極小粒	納豆小粒	330.0	-	-
栃木	大粒	里のほほえみ	330.0	330.0	12,240
新潟	大粒	エンレイ	2,805.0	2,805.0	14,345
富山	大粒	エンレイ	990.0	990.0	16,000
	中粒	エンレイ	165.0	165.0	14,500
	大粒	シュウレイ	330.0	330.0	14,460
		その他	330.0	330.0	13,300
石川	大粒	エンレイ	330.0	330.0	16,000
	大粒	エンレイ	330.0	330.0	16,000
福井	大粒	里のほほえみ	165.0	165.0	13,920
静岡	中粒	フクユタカ	165.0	165.0	16,120
愛知	大粒	フクユタカ	495.0	495.0	17,000
	中粒	フクユタカ	165.0	165.0	17,030
	その他	165.0	165.0	15,080	
三重	その他	165.0	165.0	13,650	
滋賀	大粒	オオツル	165.0	165.0	13,880
	中粒	タマホマレ	165.0	165.0	13,800
	大粒	フクユタカ	330.0	330.0	17,500
福岡	大粒	フクユタカ	825.0	825.0	16,332
	中粒	フクユタカ	1,320.0	1,320.0	18,510
	その他	825.0	825.0	14,968	
佐賀	大粒	むらゆたか	330.0	330.0	14,005
熊本	その他	495.0	495.0	15,880	
大分	中粒	フクユタカ	165.0	165.0	15,460
	その他	165.0	165.0	14,500	
全国			19,453.5	17,676.0	13,877

4月

産地	粒別	品種銘柄	上場数量 (60kg俵数)	落札数量 (60kg俵数)	落札価格 (円/60kg)
北海道	大粒	音更大袖振	368.5	204.5	13,796
	大粒	とよまさり	1,312.5	1,312.5	13,104
	中粒	とよまさり	166.0	166.0	11,122
	小粒	スズマル	165.0	165.0	9,020
	極小粒	スズマル	495.0	-	-
	小粒	ユキシズカ	330.0	330.0	8,710
	極小粒	ユキシズカ	165.0	-	-
	その他	12.0	11.0	11,500	
青森	大粒	おおすず	165.0	165.0	12,650
岩手	中粒	ナンブシロメ	331.0	331.0	10,700
	その他	165.0	165.0	10,350	
宮城	大粒	ミヤギシロメ	197.0	197.0	10,680
	中粒	ミヤギシロメ	495.0	495.0	11,887
	大粒	タンレイ	495.0	495.0	11,973
秋田	中粒	リュウホウ	165.0	165.0	12,350
山形	中粒	リュウホウ	181.0	181.0	12,070
	中粒	エンレイ	165.0	165.0	13,090

産地	粒別	品種銘柄	上場数量 (60kg俵数)	落札数量 (60kg俵数)	落札価格 (円/60kg)
茨城	小粒	納豆小粒	165.0	165.0	9,880
	極小粒	納豆小粒	660.0	-	-
		その他	161.5	-	-
栃木	大粒	里のほほえみ	186.5	186.5	12,500
	大粒	タチナガハ	165.0	165.0	11,550
新潟	大粒	エンレイ	1,155.0	1,155.0	15,316
富山	大粒	エンレイ	1,650.0	1,650.0	16,429
	大粒	シュウレイ	615.5	615.5	14,257
	中粒	シュウレイ	206.5	206.5	13,630
		その他	37.5	37.5	13,630
石川	大粒	里のほほえみ	660.0	660.0	14,390
	大粒	エンレイ	330.0	330.0	16,010
	中粒	エンレイ	330.0	330.0	14,000
		その他	165.0	165.0	13,630
福井	大粒	里のほほえみ	825.0	825.0	14,874
	大粒	エンレイ	165.0	165.0	16,120
長野		その他	165.0	165.0	14,000
静岡	中粒	フクユタカ	165.0	165.0	16,800
愛知	大粒	フクユタカ	330.0	330.0	17,510
		その他	1,155.0	1,155.0	14,009
三重		その他	660.0	660.0	13,270
滋賀	大粒	オオツル	330.0	330.0	15,700
	中粒	オオツル	330.0	330.0	15,930
	大粒	ことゆたか	330.0	330.0	14,610
	中粒	ことゆたか	330.0	330.0	15,375
	大粒	フクユタカ	165.0	165.0	17,530
	中粒	フクユタカ	495.0	495.0	16,987
		その他	990.0	990.0	13,838
山口	大粒	サチユタカ	330.0	330.0	16,705
福岡	大粒	フクユタカ	990.0	990.0	16,795
	中粒	フクユタカ	1,155.0	1,155.0	19,996
		その他	825.0	825.0	16,768
佐賀	大粒	むらゆたか	495.0	495.0	16,090
	中粒	むらゆたか	330.0	330.0	19,660
熊本	中粒	フクユタカ	330.0	330.0	19,910
		その他	495.0	495.0	16,780
大分	大粒	フクユタカ	12.0	12.0	15,080
	中粒	フクユタカ	165.0	165.0	16,140
		その他	37.0	37.0	15,080
全国			23,459.5	21,813.0	14,957

5月

産地	粒別	品種銘柄	上場数量 (60kg俵数)	落札数量 (60kg俵数)	落札価格 (円/60kg)
北海道	大粒	とよまさり	2,805.0	2,805.0	14,058
	中粒	とよまさり	165.0	165.0	13,480
	小粒	スズマル	165.0	165.0	9,700
	極小粒	スズマル	990.0	-	-
	小粒	ユキシズカ	165.0	-	-
		極小粒	ユキシズカ	165.0	-
宮城	大粒	タンレイ	217.5	217.5	12,460
	中粒	タンレイ	165.0	165.0	12,300
		その他	189.0	189.0	10,200
秋田	大粒	リュウホウ	169.5	169.5	12,310
	中粒	リュウホウ	495.0	495.0	12,487
山形	中粒	里のほほえみ	165.0	165.0	12,220
	大粒	エンレイ	1,155.0	1,155.0	12,893
	中粒	エンレイ	660.0	660.0	12,540
		その他	200.0	200.0	12,130
茨城	極小粒	納豆小粒	330.0	-	-
		その他	161.5	-	-

産地	粒別	品種銘柄	上場数量 (60kg俵数)	落札数量 (60kg俵数)	落札価格 (円/60kg)
新潟	大粒	エンレイ	1,980.0	1,980.0	14,956
	中粒	エンレイ	1,155.0	1,155.0	13,777
富山	大粒	オオツル	330.0	330.0	15,970
	大粒	エンレイ	2,805.0	2,805.0	13,950
	中粒	エンレイ	495.0	495.0	15,643
		その他	165.0	165.0	13,630
石川	大粒	里のほほえみ	660.0	660.0	15,158
福井	大粒	エンレイ	165.0	165.0	14,760
長野		その他	275.0	275.0	12,110
岐阜	中粒	フクユタカ	165.0	165.0	16,200
静岡	大粒	フクユタカ	169.5	169.5	17,130
愛知		その他	990.0	990.0	10,525
滋賀	中粒	オオツル	165.0	165.0	15,390
	中粒	タマホマレ	495.0	495.0	15,733
	中粒	フクユタカ	330.0	330.0	18,500
		その他	493.5	493.5	13,448
鳥取	大粒	サチユタカ	165.0	165.0	17,060
岡山	中粒	トヨシロメ	165.0	165.0	15,600
福岡	大粒	フクユタカ	165.0	165.0	19,410
佐賀	大粒	むらゆたか	165.0	165.0	18,860
	中粒	むらゆたか	165.0	165.0	20,300
熊本		その他	495.0	495.0	17,663
大分		その他	330.0	330.0	18,600
全国			20,850.5	19,039.0	14,207

6月

産地	粒別	品種銘柄	上場数量 (60kg俵数)	落札数量 (60kg俵数)	落札価格 (円/60kg)
北海道	大粒	とよまさり	1,374.0	1,374.0	13,896
	中粒	とよまさり	16.0	16.0	11,800
	小粒	スズマル	165.0	-	-
	極小粒	スズマル	990.0	-	-
	極小粒	ユキシスカ	330.0	330.0	7,920
	中粒	秋田	93.0	93.0	11,800
		その他	2.0	2.0	11,800
青森		その他	3.5	3.5	12,020
岩手		その他	160.5	160.5	8,710
宮城	大粒	ミヤギシロメ	165.0	165.0	12,380
秋田	大粒	リュウホウ	165.0	165.0	11,510
	中粒	リュウホウ	825.0	825.0	12,410
山形	大粒	リュウホウ	126.5	126.5	11,390
	中粒	リュウホウ	42.5	42.5	11,390
	中粒	エンレイ	165.0	165.0	11,820
		その他	36.5	36.5	11,390
栃木	大粒	里のほほえみ	213.5	213.5	10,858
	中粒	里のほほえみ	135.0	135.0	10,400
	大粒	タチナガハ	204.0	204.0	12,100
		その他	15.0	15.0	10,400
新潟	大粒	エンレイ	1,320.0	1,320.0	12,485
	中粒	エンレイ	2,145.0	2,145.0	11,975
	大粒	あやこがね	116.5	116.5	12,000
	中粒	あやこがね	56.5	56.5	12,000
		その他	172.5	172.5	10,910
富山	大粒	エンレイ	665.0	665.0	13,151
		その他	334.0	334.0	11,929
石川	大粒	エンレイ	1,485.0	1,485.0	11,490
福井	中粒	里のほほえみ	165.0	165.0	12,580
	中粒	エンレイ	165.0	165.0	13,100
岐阜	大粒	フクユタカ	310.5	310.5	11,736
		その他	114.0	114.0	12,000

産地	粒別	品種銘柄	上場数量 (60kg俵数)	落札数量 (60kg俵数)	落札価格 (円/60kg)
愛知		その他	893.0	893.0	10,539
滋賀	大粒	オオツル	352.0	352.0	11,675
	中粒	オオツル	251.5	108.5	15,460
	中粒	タマホマレ	165.0	165.0	13,600
	中粒	フクユタカ	245.5	245.5	15,350
		その他	416.0	379.0	14,570
鳥取	中粒	タマホマレ	165.0	165.0	15,830
山口	大粒	サチユタカ	170.5	170.5	17,030
福岡	大粒	フクユタカ	308.0	308.0	17,857
	中粒	フクユタカ	702.5	702.5	18,276
		その他	1,146.0	1,146.0	17,686
佐賀	中粒	むらゆたか	130.0	130.0	16,710
	大粒	フクユタカ	86.5	86.5	18,800
	中粒	フクユタカ	144.0	144.0	18,800
		その他	279.0	279.0	17,591
熊本	大粒	フクユタカ	197.5	197.5	18,030
		その他	165.0	165.0	17,210
大分	中粒	フクユタカ	60.0	60.0	19,400
		その他	105.0	105.0	19,400
全国			18,258.0	16,923.0	13,373

7月

産地	粒別	品種銘柄	上場数量 (60kg俵数)	落札数量 (60kg俵数)	落札価格 (円/60kg)
北海道	大粒	とよまさり	991.5	991.5	11,939
岩手	中粒	ナンブシロメ	282.5	282.5	10,556
		その他	100.5	100.5	9,680
宮城	中粒	ミヤギシロメ	424.5	424.5	12,053
	大粒	タンレイ	180.0	180.0	12,180
	中粒	タンレイ	234.0	234.0	10,623
		その他	262.0	262.0	8,621
秋田	大粒	リュウホウ	403.5	403.5	11,462
	中粒	リュウホウ	589.5	589.5	11,292
山形	中粒	里のほほえみ	165.0	165.0	11,180
	大粒	エンレイ	945.0	945.0	11,364
	中粒	エンレイ	36.5	36.5	10,220
		その他	36.0	36.0	10,220
福島	大粒	タチナガハ	175.5	-	-
茨城	中粒	タチナガハ	320.0	320.0	8,200
		その他	315.0	-	-
栃木	中粒	里のほほえみ	206.5	206.5	8,200
	中粒	タチナガハ	423.0	423.0	10,565
		その他	14.0	14.0	8,200
新潟	大粒	エンレイ	990.0	990.0	11,743
	中粒	エンレイ	977.0	977.0	11,199
		その他	495.0	495.0	9,507
富山	大粒	エンレイ	2,380.0	2,380.0	11,285
	中粒	エンレイ	2,343.5	2,343.5	10,838
		その他	694.5	694.5	10,118
石川	大粒	里のほほえみ	104.5	104.5	9,830
	中粒	里のほほえみ	176.0	176.0	9,830
	大粒	エンレイ	519.0	519.0	11,319
	中粒	エンレイ	550.0	550.0	9,764
		その他	85.5	85.5	9,583
岐阜	大粒	フクユタカ	3.0	3.0	11,000
	中粒	フクユタカ	108.0	108.0	11,000
		その他	81.5	81.5	11,000
三重	大粒	フクユタカ	167.5	167.5	11,010
	中粒	フクユタカ	199.0	199.0	12,910

産地	粒別	品種銘柄	上場数量 (60kg俵数)	落札数量 (60kg俵数)	落札価格 (円/60kg)
滋賀	大粒	オオツル	78.0	78.0	11,100
	中粒	オオツル	143.0	143.0	11,100
	大粒	フクユタカ	389.0	389.0	13,198
	中粒	フクユタカ	184.0	184.0	13,176
		その他	39.5	39.5	11,100
山口	大粒	サチユタカ	121.5	121.5	9,520
		その他	114.0	114.0	9,520
福岡	大粒	フクユタカ	350.0	350.0	10,200
	中粒	フクユタカ	63.5	63.5	10,200
		その他	228.0	228.0	14,151
佐賀	大粒	むらゆたか	126.0	126.0	11,020
	中粒	フクユタカ	39.0	39.0	11,020
熊本	大粒	フクユタカ	168.0	168.0	11,020
	中粒	フクユタカ	80.5	80.5	11,020
		その他	335.5	335.5	14,703
大分	大粒	フクユタカ	213.5	213.5	13,630
	中粒	フクユタカ	29.0	29.0	13,630
全国			18,680.5	18,190.0	11,116

(2)-2-2 品種群銘柄「北海道とよまさり」の構成品種別上場数量・落札数量・落札価格
(特定加工用大豆)月次集計

月次	粒別	品種銘柄	上場数量 (60kg俵数)	落札数量 (60kg俵数)	落札価格 (円/60kg)
11月	大粒	とよまさり	4,950.0	4,950.0	9,221
		ユキホマレ	4,950.0	4,950.0	9,221
		計	4,950.0	4,950.0	9,221
12月	大粒	とよまさり	3,465.0	3,465.0	10,825
		ユキホマレ	3,465.0	3,465.0	10,825
		計	3,465.0	3,465.0	10,825
1月	大粒	とよまさり	3,690.0	3,690.0	11,466
		トヨムスメ	990.0	990.0	12,652
		トヨコマチ	330.0	330.0	10,550
		ユキホマレ	2,370.0	2,370.0	11,099
		計	3,690.0	3,690.0	11,466
2月	大粒	とよまさり	2,640.0	2,640.0	11,912
		トヨムスメ	1,320.0	1,320.0	13,563
		トヨコマチ	165.0	165.0	11,270
		ユキホマレ	1,155.0	1,155.0	10,117
	中粒	とよまさり	71.0	-	-
		ユキホマレ	71.0	-	-
	その他	とよまさり	67.0	-	-
計		2,778.0	2,640.0	11,912	
3月	大粒	とよまさり	2,640.0	2,640.0	11,636
		トヨムスメ	660.0	660.0	13,580
		トヨコマチ	165.0	165.0	10,060
		ユキホマレ	1,815.0	1,815.0	11,073
	中粒	とよまさり	71.0	71.0	9,200
		ユキホマレ	71.0	71.0	9,200
	その他	とよまさり	67.0	67.0	9,200
計		2,778.0	2,778.0	11,515	
4月	大粒	とよまさり	1,312.5	1,312.5	13,104
		トヨムスメ	660.0	660.0	13,875
		トヨコマチ	330.0	330.0	13,130
		ユキホマレ	322.5	322.5	11,499
	中粒	とよまさり	166.0	166.0	11,122
		トヨコマチ	165.0	165.0	11,120
		とよみづき	1.0	1.0	11,500
その他	とよまさり	11.0	11.0	11,500	
計		1,489.5	1,489.5	12,871	
5月	大粒	とよまさり	2,805.0	2,805.0	14,058
		トヨムスメ	495.0	495.0	13,380
		トヨコマチ	165.0	165.0	13,480
		ユキホマレ	2,145.0	2,145.0	14,259
	中粒	とよまさり	165.0	165.0	13,480
		トヨコマチ	165.0	165.0	13,480
計		2,970.0	2,970.0	14,026	
6月	大粒	とよまさり	1,374.0	1,374.0	13,896
		ユキホマレ	1,374.0	1,374.0	13,896
	中粒	とよまさり	16.0	16.0	11,800
		ユキホマレ	16.0	16.0	11,800
計		1,390.0	1,390.0	13,871	
7月	大粒	とよまさり	991.5	991.5	11,939
		トヨムスメ	166.5	166.5	10,250
		ユキホマレ	825.0	825.0	12,280
	計		991.5	991.5	11,939

(3) 取引指標価格

(3)-1 産地品種銘柄別の各月取引指標価格

11月

産地	粒別	品種銘柄	等級	価格	落札数量 (俵/60kg)	算出月
北海道	大粒	とよまさり	普通1等	11,498	4,290.0	当月
		とよまさり	普通2等	12,781	3,630.0	当月
		とよまさり	普通3等	11,735	6,930.0	当月
		とよまさり	特定加工用	9,221	4,950.0	当月
青森	大粒	おおすず	普通3等	12,174	232.0	当月
秋田	大粒	リュウホウ	普通2等	14,080	165.0	当月
		リュウホウ	普通3等	12,807	495.0	当月
		リュウホウ	特定加工用	13,090	165.0	当月
	中粒	リュウホウ	普通3等	12,890	165.0	当月
		リュウホウ	特定加工用	11,200	165.0	当月
山形	大粒	リュウホウ	普通2等	12,800	495.0	当月
	中粒	リュウホウ	普通2等	10,950	495.0	当月
	大粒	エンレイ	普通2等	12,325	660.0	当月
新潟	大粒	エンレイ	普通3等	12,867	495.0	当月
		エンレイ	特定加工用	13,265	990.0	当月
	中粒	エンレイ	特定加工用	12,020	330.0	当月
富山	大粒	エンレイ	普通3等	13,460	495.0	当月
		エンレイ	特定加工用	13,300	1,815.0	当月
福井	大粒	里のほほえみ	普通2等	10,633	495.0	当月
		里のほほえみ	普通3等	12,528	660.0	当月
		里のほほえみ	特定加工用	13,520	165.0	当月

12月

産地	粒別	品種銘柄	等級	価格	落札数量 (俵/60kg)	算出月
北海道	大粒	とよまさり	普通1等	10,728	2,475.0	当月
		とよまさり	普通2等	12,314	4,455.0	当月
		とよまさり	普通3等	11,256	8,085.0	当月
		とよまさり	特定加工用	10,825	3,465.0	当月
	小粒	ユキシズカ	普通2等	10,067	495.0	当月
		ユキシズカ	普通3等	9,033	495.0	当月
青森	大粒	おおすず	普通2等	12,850	330.0	当月
		おおすず	普通3等	11,775	660.0	当月
岩手	中粒	ナンブシロメ	特定加工用	10,900	165.0	当月
	小粒	ナンブシロメ	特定加工用	9,430	165.0	当月
	大粒	リュウホウ	普通1等	12,381	1,815.0	当月
宮城	大粒	タンレイ	普通1等	12,300	825.0	当月
		タンレイ	普通2等	11,622	1,485.0	当月
		タンレイ	普通3等	11,497	990.0	当月
	中粒	タンレイ	普通2等	10,800	330.0	当月
		タンレイ	普通3等	10,500	495.0	当月
	大粒	タチナガハ	普通1等	13,600	165.0	当月
	タチナガハ	普通2等	13,500	165.0	当月	
秋田	大粒	リュウホウ	普通2等	13,527	1,485.0	当月
		リュウホウ	普通3等	12,998	1,980.0	当月
		リュウホウ	特定加工用	11,685	1,320.0	当月
	中粒	リュウホウ	普通3等	12,890	165.0	2014年11月
		リュウホウ	特定加工用	11,540	825.0	当月
	小粒	リュウホウ	特定加工用	8,314	331.5	当月
山形	大粒	里のほほえみ	普通2等	12,160	495.0	当月
		里のほほえみ	普通3等	13,020	495.0	当月
	大粒	リュウホウ	普通2等	10,750	330.0	当月
	中粒	リュウホウ	普通2等	10,950	495.0	2014年11月
	小粒	リュウホウ	特定加工用	9,500	179.0	当月
	大粒	エンレイ	普通2等	11,942	2,475.0	当月

産地	粒別	品種銘柄	等級	価格	落札数量 (俵/60kg)	算出月
栃木	大粒	タチナガハ	普通1等	13,750	660.0	当月
		タチナガハ	普通2等	13,300	330.0	当月
		タチナガハ	普通3等	12,500	330.0	当月
		タチナガハ	特定加工用	11,300	330.0	当月
新潟	大粒	エンレイ	普通2等	13,070	825.0	当月
		エンレイ	普通3等	13,126	2,970.0	当月
		エンレイ	特定加工用	12,490	3,465.0	当月
	中粒	エンレイ	特定加工用	12,020	330.0	2014年11月
富山	大粒	エンレイ	普通3等	13,586	1,650.0	当月
		エンレイ	特定加工用	13,055	2,145.0	当月
	中粒	エンレイ	特定加工用	14,065	330.0	当月
	大粒	シュウレイ	普通3等	12,350	660.0	当月
石川	大粒	エンレイ	普通3等	12,100	165.0	当月
		エンレイ	特定加工用	12,167	495.0	当月
	中粒	エンレイ	普通3等	13,260	165.0	当月
福井	大粒	里のほほえみ	普通2等	13,500	165.0	当月
		里のほほえみ	普通3等	12,613	495.0	当月
		里のほほえみ	特定加工用	12,550	165.0	当月
滋賀	大粒	ことゆたか	普通1等	12,098	990.0	当月
		ことゆたか	普通2等	12,280	165.0	当月
	中粒	ことゆたか	普通2等	13,820	165.0	当月
		ことゆたか	普通3等	13,280	165.0	当月
鳥取	大粒	サチユタカ	特定加工用	12,295	330.0	当月
山口	大粒	サチユタカ	普通2等	13,750	330.0	当月
		サチユタカ	普通3等	13,000	165.0	当月

1月

産地	粒別	品種銘柄	等級	価格	落札数量 (俵/60kg)	算出月
北海道	大粒	とよまさり	普通1等	10,768	8,260.0	当月
		とよまさり	普通2等	11,136	11,300.0	当月
		とよまさり	普通3等	11,213	13,530.0	当月
		とよまさり	特定加工用	11,466	3,690.0	当月
	小粒	スズマル	普通2等	10,512	825.0	当月
		スズマル	普通3等	9,510	165.0	当月
	小粒	ユキシズカ	普通1等	9,510	340.0	当月
		ユキシズカ	普通2等	9,604	1,656.0	当月
		ユキシズカ	普通3等	9,565	330.0	当月
		ユキシズカ	特定加工用	9,060	495.0	当月
青森	大粒	おおすず	普通1等	13,405	330.0	当月
		おおすず	普通2等	12,180	825.0	当月
		おおすず	普通3等	12,123	3,135.0	当月
中粒	おおすず	特定加工用	9,370	494.5	当月	
岩手	大粒	ナンブシロメ	特定加工用	11,710	165.0	当月
	中粒	ナンブシロメ	普通3等	12,100	165.0	当月
		ナンブシロメ	特定加工用	10,160	660.0	当月
	小粒	ナンブシロメ	特定加工用	8,320	165.0	当月
	大粒	リュウホウ	普通1等	12,381	1,815.0	2014年12月
リュウホウ		普通2等	11,823	2,640.0	当月	
リュウホウ		普通3等	12,620	165.0	当月	
宮城	大粒	ミヤギシロメ	普通1等	12,513	495.0	当月
		ミヤギシロメ	普通2等	13,367	495.0	当月
		ミヤギシロメ	普通3等	13,000	165.0	当月
	中粒	ミヤギシロメ	普通1等	12,260	990.0	当月
		ミヤギシロメ	普通2等	12,720	660.0	当月
	大粒	タンレイ	普通1等	11,575	660.0	当月
		タンレイ	普通2等	12,293	1,155.0	当月
		タンレイ	普通3等	12,314	1,155.0	当月

産地	粒別	品種銘柄	等級	価格	落札数量 (俵/60kg)	算出月
宮城 (続き)	中粒	タンレイ	普通2等	11,550	660.0	当月
		タンレイ	普通3等	11,375	330.0	当月
		タンレイ	特定加工用	11,300	165.0	当月
	大粒	タチナガハ	普通1等	12,156	4,785.0	当月
		タチナガハ	普通2等	12,471	1,155.0	当月
秋田	大粒	リュウホウ	普通2等	12,570	2,145.0	当月
		リュウホウ	普通3等	12,363	2,640.0	当月
		リュウホウ	特定加工用	11,685	1,320.0	2014年12月
	中粒	リュウホウ	普通3等	12,890	165.0	2014年11月
		リュウホウ	特定加工用	11,540	825.0	2014年12月
	小粒	リュウホウ	特定加工用	8,314	331.5	2014年12月
山形	大粒	里のほほえみ	普通2等	12,708	660.0	当月
		里のほほえみ	普通3等	12,553	495.0	当月
	大粒	リュウホウ	普通2等	10,750	330.0	2014年12月
	中粒	リュウホウ	普通2等	10,950	495.0	2014年11月
	小粒	リュウホウ	特定加工用	9,500	179.0	2014年12月
	大粒	エンレイ	普通2等	12,270	1,320.0	当月
		エンレイ	普通3等	12,184	1,320.0	当月
	福島	大粒	タチナガハ	普通1等	11,060	660.0
タチナガハ			普通2等	9,700	165.0	当月
茨城	大粒	タチナガハ	普通1等	12,500	165.0	当月
		タチナガハ	普通2等	12,850	330.0	当月
		タチナガハ	普通3等	12,440	330.0	当月
		タチナガハ	特定加工用	11,600	165.0	当月
	小粒	納豆小粒	普通2等	12,510	165.0	当月
	極小粒	納豆小粒	普通2等	9,020	165.0	当月
栃木	大粒	里のほほえみ	普通1等	12,424	825.0	当月
		里のほほえみ	普通2等	12,690	330.0	当月
	大粒	タチナガハ	普通1等	12,600	660.0	当月
		タチナガハ	普通2等	12,640	825.0	当月
		タチナガハ	普通3等	12,600	495.0	当月
		タチナガハ	特定加工用	12,138	660.0	当月
	中粒	タチナガハ	普通2等	11,300	165.0	当月
		タチナガハ	普通3等	11,300	165.0	当月
千葉	大粒	サチユタカ	普通1等	12,810	330.0	当月
	中粒	フクユタカ	普通2等	13,250	165.0	当月
新潟	大粒	エンレイ	普通2等	13,070	825.0	2014年12月
		エンレイ	普通3等	13,525	3,135.0	当月
		エンレイ	特定加工用	12,803	2,475.0	当月
	中粒	エンレイ	特定加工用	12,020	330.0	2014年11月
富山	大粒	エンレイ	普通3等	13,586	1,650.0	2014年12月
		エンレイ	特定加工用	12,782	5,115.0	当月
	中粒	エンレイ	特定加工用	12,707	495.0	当月
	小粒	エンレイ	特定加工用	12,505	330.0	当月
	大粒	シュウレイ	普通3等	11,780	495.0	当月
		シュウレイ	特定加工用	11,772	825.0	当月
	中粒	シュウレイ	特定加工用	11,580	165.0	当月
石川	大粒	里のほほえみ	特定加工用	12,513	495.0	当月
		エンレイ	普通3等	12,100	165.0	2014年12月
	中粒	エンレイ	特定加工用	12,650	660.0	当月
		エンレイ	普通3等	13,260	165.0	2014年12月
		エンレイ	特定加工用	12,100	165.0	当月
福井	大粒	里のほほえみ	普通2等	13,500	165.0	2014年12月
		里のほほえみ	普通3等	13,500	165.0	当月
		里のほほえみ	特定加工用	12,734	1,320.0	当月
長野	中粒	ナカセンナリ	普通1等	13,880	165.0	当月
		ナカセンナリ	普通2等	13,820	165.0	当月
	小粒	ナカセンナリ	普通3等	9,770	330.0	当月
岐阜	大粒	フクユタカ	普通1等	15,482	825.0	当月
	中粒	フクユタカ	普通2等	14,525	330.0	当月

産地	粒別	品種銘柄	等級	価格	落札数量 (俵/60kg)	算出月
静岡	中粒	フクユタカ	普通3等	13,100	165.0	当月
愛知	大粒	フクユタカ	普通1等	14,336	2,310.0	当月
		フクユタカ	普通2等	13,213	495.0	当月
	中粒	フクユタカ	普通2等	14,352	1,485.0	当月
		フクユタカ	普通3等	14,688	660.0	当月
	小粒	フクユタカ	普通3等	13,650	165.0	当月
三重	大粒	フクユタカ	普通1等	13,750	330.0	当月
滋賀	大粒	オオツル	普通3等	12,800	330.0	当月
		オオツル	特定加工用	11,720	330.0	当月
	中粒	オオツル	普通2等	13,000	165.0	当月
		オオツル	普通3等	12,730	165.0	当月
		オオツル	特定加工用	10,020	330.0	当月
	大粒	ことゆたか	普通1等	12,643	1,650.0	当月
		ことゆたか	普通2等	12,400	825.0	当月
		ことゆたか	普通3等	12,444	825.0	当月
		ことゆたか	特定加工用	12,200	495.0	当月
	中粒	ことゆたか	普通2等	13,820	165.0	2014年12月
		ことゆたか	普通3等	12,160	990.0	当月
		ことゆたか	特定加工用	12,093	495.0	当月
	小粒	ことゆたか	特定加工用	10,120	165.0	当月
鳥取	大粒	サチユタカ	特定加工用	12,295	330.0	2014年12月
島根	中粒	タマホマレ	普通1等	12,900	165.0	当月
	中粒	サチユタカ	普通3等	13,853	495.0	当月
山口	大粒	サチユタカ	普通2等	13,750	330.0	2014年12月
		サチユタカ	普通3等	14,000	165.0	当月
	大粒	フクユタカ	普通1等	13,830	330.0	当月
	中粒	フクユタカ	普通1等	13,660	165.0	当月
福岡	大粒	フクユタカ	普通1等	17,489	1,155.0	当月
		フクユタカ	普通3等	16,520	165.0	当月
	中粒	フクユタカ	普通1等	16,893	1,955.0	当月
		フクユタカ	普通3等	16,520	495.0	当月
	小粒	フクユタカ	普通3等	14,690	6,445.0	当月
佐賀	大粒	フクユタカ	普通1等	15,914	3,300.0	当月
	中粒	フクユタカ	普通1等	16,789	5,115.0	当月
	小粒	フクユタカ	普通2等	14,570	1,485.0	当月
		フクユタカ	普通3等	14,409	1,785.0	当月
熊本	大粒	フクユタカ	普通2等	16,060	660.0	当月
	中粒	フクユタカ	普通1等	16,060	825.0	当月
		フクユタカ	普通2等	16,060	1,155.0	当月
	小粒	フクユタカ	普通3等	14,160	495.0	当月

2月

産地	粒別	品種銘柄	等級	価格	落札数量 (俵/60kg)	算出月
北海道	大粒	音更大袖振	普通2等	15,237	1,815.0	当月
		音更大袖振	普通3等	14,000	165.0	当月
		音更大袖振	特定加工用	13,510	495.0	当月
	大粒	とよまさり	普通1等	11,357	9,410.0	当月
		とよまさり	普通2等	11,166	8,980.0	当月
		とよまさり	普通3等	11,208	11,385.0	当月
		とよまさり	特定加工用	11,912	2,640.0	当月
	中粒	ハヤヒカリ	普通3等	8,550	330.0	当月
	小粒	スズマル	普通2等	10,483	1,815.0	当月
		スズマル	普通3等	9,994	1,485.0	当月
		スズマル	特定加工用	9,000	495.0	当月
	小粒	ユキシズカ	普通1等	10,000	660.0	当月
		ユキシズカ	普通2等	9,638	7,425.0	当月
		ユキシズカ	普通3等	9,513	2,475.0	当月
		ユキシズカ	特定加工用	9,060	495.0	2015年1月
	(小粒)	ユキシズカ(小粒)	普通2等	9,010	165.0	当月
	中粒	秋田	普通3等	11,578	825.0	当月

産地	粒別	品種銘柄	等級	価格	落札数量 (俵/60kg)	算出月	
青森	大粒	おおすず	普通1等	12,590	165.0	当月	
		おおすず	普通2等	12,403	1,320.0	当月	
		おおすず	普通3等	11,830	1,320.0	当月	
		おおすず	特定加工用	10,440	1,155.0	当月	
	中粒	おおすず	特定加工用	9,370	494.5	2015年1月	
岩手	大粒	ナンブシロメ	普通1等	12,600	165.0	当月	
		ナンブシロメ	特定加工用	10,800	165.0	当月	
	中粒	ナンブシロメ	普通3等	12,100	165.0	2015年1月	
		ナンブシロメ	特定加工用	12,030	165.0	当月	
	小粒	ナンブシロメ	特定加工用	8,320	165.0	2015年1月	
	大粒	リュウホウ	普通1等	11,900	330.0	当月	
		リュウホウ	普通2等	11,823	2,640.0	2015年1月	
		リュウホウ	普通3等	11,220	165.0	当月	
リュウホウ		特定加工用	11,220	165.0	当月		
宮城	大粒	ミヤギシロメ	普通1等	13,322	825.0	当月	
		ミヤギシロメ	普通2等	11,131	1,155.0	当月	
		ミヤギシロメ	普通3等	11,967	495.0	当月	
	中粒	ミヤギシロメ	普通1等	11,807	1,155.0	当月	
		ミヤギシロメ	普通2等	12,196	2,310.0	当月	
		ミヤギシロメ	普通3等	11,947	1,208.5	当月	
		ミヤギシロメ	特定加工用	12,650	660.0	当月	
	大粒	タンレイ	普通1等	12,100	165.0	当月	
		タンレイ	普通2等	12,562	825.0	当月	
		タンレイ	普通3等	12,314	1,155.0	2015年1月	
		タンレイ	特定加工用	11,400	330.0	当月	
	中粒	タンレイ	普通2等	11,550	660.0	2015年1月	
		タンレイ	普通3等	11,450	330.0	当月	
		タンレイ	特定加工用	11,400	330.0	当月	
	小粒	タンレイ	特定加工用	10,060	191.0	当月	
	大粒	タチナガハ	普通1等	12,061	3,630.0	当月	
		タチナガハ	普通2等	11,588	1,320.0	当月	
		タチナガハ	普通3等	11,260	825.0	当月	
	秋田	大粒	リュウホウ	普通1等	12,790	495.0	当月
			リュウホウ	普通2等	12,517	1,485.0	当月
リュウホウ			普通3等	12,178	1,650.0	当月	
リュウホウ			特定加工用	10,380	330.0	当月	
中粒		リュウホウ	普通3等	12,890	165.0	2014年11月	
		リュウホウ	特定加工用	11,540	825.0	2014年12月	
小粒		リュウホウ	特定加工用	8,314	331.5	2014年12月	
山形	大粒	里のほほえみ	普通1等	13,200	165.0	当月	
		里のほほえみ	普通2等	11,700	330.0	当月	
		里のほほえみ	普通3等	12,135	1,650.0	当月	
		里のほほえみ	特定加工用	12,300	165.0	当月	
	大粒	リュウホウ	普通2等	12,570	330.0	当月	
	中粒	リュウホウ	普通2等	10,950	495.0	2014年11月	
	小粒	リュウホウ	特定加工用	9,500	179.0	2014年12月	
	大粒	エンレイ	普通2等	14,300	165.0	当月	
エンレイ		普通3等	14,100	165.0	当月		
福島	大粒	タチナガハ	普通1等	11,200	165.0	当月	
		タチナガハ	普通2等	9,700	165.0	2015年1月	
茨城	大粒	タチナガハ	普通1等	12,425	330.0	当月	
		タチナガハ	普通2等	12,195	1,980.0	当月	
		タチナガハ	普通3等	11,422	1,980.0	当月	
		タチナガハ	特定加工用	10,620	330.0	当月	
	小粒	納豆小粒	普通2等	12,510	165.0	2015年1月	
		納豆小粒	普通3等	9,460	165.0	当月	
	極小粒	納豆小粒	普通2等	9,020	165.0	2015年1月	
		納豆小粒	普通3等	9,030	165.0	当月	

産地	粒別	品種銘柄	等級	価格	落札数量 (俵/60kg)	算出月
栃木	大粒	里のほほえみ	普通1等	12,342	2,580.0	当月
		里のほほえみ	普通2等	12,504	1,005.0	当月
		里のほほえみ	普通3等	12,030	165.0	当月
		里のほほえみ	特定加工用	12,125	330.0	当月
	大粒	タチナガハ	普通1等	11,945	330.0	当月
		タチナガハ	普通2等	12,640	825.0	2015年1月
		タチナガハ	普通3等	11,890	165.0	当月
		タチナガハ	特定加工用	11,380	165.0	当月
	中粒	タチナガハ	普通2等	11,300	165.0	2015年1月
		タチナガハ	普通3等	11,300	165.0	2015年1月
千葉	大粒	サチユタカ	普通1等	12,810	330.0	2015年1月
	大粒	フクユタカ	普通2等	14,980	165.0	当月
	中粒	フクユタカ	普通2等	13,250	165.0	2015年1月
		フクユタカ	普通3等	14,980	165.0	当月
新潟	大粒	エンレイ	普通2等	13,070	825.0	2014年12月
		エンレイ	普通3等	14,499	1,485.0	当月
		エンレイ	特定加工用	13,620	1,980.0	当月
	中粒	エンレイ	特定加工用	12,020	330.0	2014年11月
富山	大粒	エンレイ	普通3等	14,343	1,320.0	当月
		エンレイ	特定加工用	14,610	660.0	当月
	中粒	エンレイ	特定加工用	12,707	495.0	2015年1月
	小粒	エンレイ	特定加工用	12,505	330.0	2015年1月
		エンレイ	特定加工用	12,505	330.0	2015年1月
	大粒	シュウレイ	普通3等	12,770	165.0	当月
		シュウレイ	特定加工用	12,470	165.0	当月
中粒	シュウレイ	特定加工用	11,580	165.0	2015年1月	
石川	大粒	里のほほえみ	特定加工用	12,853	495.0	当月
	大粒	エンレイ	普通3等	14,370	165.0	当月
		エンレイ	特定加工用	13,670	495.0	当月
	中粒	エンレイ	普通3等	13,260	165.0	2014年12月
エンレイ		特定加工用	13,550	330.0	当月	
福井	大粒	里のほほえみ	普通1等	14,200	165.0	当月
		里のほほえみ	普通2等	12,970	165.0	当月
		里のほほえみ	普通3等	13,570	165.0	当月
		里のほほえみ	特定加工用	12,734	1,320.0	2015年1月
	大粒	エンレイ	特定加工用	13,600	165.0	当月
長野	大粒	ナカセンナリ	普通1等	14,540	330.0	当月
	中粒	ナカセンナリ	普通1等	13,880	165.0	2015年1月
		ナカセンナリ	普通2等	13,820	165.0	2015年1月
	小粒	ナカセンナリ	普通3等	11,033	495.0	当月
岐阜	大粒	フクユタカ	普通1等	16,130	165.0	当月
		フクユタカ	普通2等	16,050	495.0	当月
		フクユタカ	普通3等	16,040	330.0	当月
	中粒	フクユタカ	普通2等	16,010	330.0	当月
フクユタカ		普通3等	16,010	165.0	当月	
静岡	中粒	フクユタカ	普通3等	13,100	165.0	2015年1月
		フクユタカ	特定加工用	14,600	165.0	当月
愛知	大粒	フクユタカ	普通1等	16,410	1,650.0	当月
		フクユタカ	普通2等	16,137	2,310.0	当月
		フクユタカ	普通3等	16,030	1,485.0	当月
		フクユタカ	特定加工用	16,030	165.0	当月
	中粒	フクユタカ	普通2等	16,010	495.0	当月
		フクユタカ	普通3等	16,407	495.0	当月
	小粒	フクユタカ	普通3等	14,000	165.0	当月
		フクユタカ	特定加工用	12,000	165.0	当月
三重	大粒	フクユタカ	普通1等	16,050	1,650.0	当月
		フクユタカ	普通2等	16,040	660.0	当月
	中粒	フクユタカ	普通2等	16,010	330.0	当月
滋賀	大粒	オオツル	普通2等	13,870	165.0	当月
		オオツル	普通3等	13,900	165.0	当月
		オオツル	特定加工用	11,720	330.0	2015年1月
	中粒	オオツル	普通2等	13,900	165.0	当月
		オオツル	普通3等	13,770	165.0	当月
		オオツル	特定加工用	13,260	165.0	当月

産地	粒別	品種銘柄	等級	価格	落札数量 (俵/60kg)	算出月	
滋賀 (続き)	大粒	タマホマレ	普通3等	13,750	330.0	当月	
	中粒	タマホマレ	特定加工用	13,800	330.0	当月	
	大粒	ことゆたか	普通1等	13,210	495.0	当月	
		ことゆたか	普通2等	13,430	165.0	当月	
		ことゆたか	普通3等	13,110	165.0	当月	
		ことゆたか	特定加工用	12,200	495.0	2015年1月	
		ことゆたか	普通2等	13,820	165.0	2014年12月	
	中粒	ことゆたか	普通3等	12,715	330.0	当月	
		ことゆたか	特定加工用	12,093	495.0	2015年1月	
		ことゆたか	特定加工用	10,500	165.0	当月	
	大粒	フクユタカ	普通1等	15,739	1,155.0	当月	
		フクユタカ	普通2等	15,630	165.0	当月	
		フクユタカ	普通3等	15,630	330.0	当月	
		フクユタカ	特定加工用	15,630	330.0	当月	
		中粒	フクユタカ	普通2等	15,430	1,320.0	当月
			フクユタカ	特定加工用	15,430	330.0	当月
		小粒	フクユタカ	特定加工用	12,050	330.0	当月
		鳥取	大粒	サチユタカ	普通3等	12,855	330.0
	サチユタカ			特定加工用	12,295	330.0	2014年12月
	中粒		サチユタカ	特定加工用	13,280	165.0	当月
島根	中粒		タマホマレ	普通1等	12,900	165.0	2015年1月
	中粒	サチユタカ	普通3等	13,853	495.0	2015年1月	
	中粒	フクユタカ	特定加工用	14,145	330.0	当月	
山口	大粒	サチユタカ	普通2等	15,620	165.0	当月	
		サチユタカ	普通3等	14,000	165.0	2015年1月	
	大粒	フクユタカ	普通1等	15,890	165.0	当月	
	中粒	フクユタカ	普通1等	13,660	165.0	2015年1月	
福岡	大粒	フクユタカ	普通1等	16,065	330.0	当月	
		フクユタカ	普通2等	16,090	660.0	当月	
		フクユタカ	普通3等	15,890	660.0	当月	
		フクユタカ	特定加工用	15,800	165.0	当月	
	中粒	フクユタカ	普通1等	16,893	1,955.0	2015年1月	
		フクユタカ	普通2等	17,110	330.0	当月	
		フクユタカ	普通3等	16,810	825.0	当月	
		フクユタカ	特定加工用	14,993	495.0	当月	
	小粒	フクユタカ	普通2等	16,010	160.0	当月	
		フクユタカ	普通3等	16,010	3,200.0	当月	
佐賀	大粒	むらゆたか	普通1等	14,984	800.0	当月	
	中粒	むらゆたか	普通1等	17,720	495.0	当月	
	小粒	むらゆたか	普通3等	13,567	960.0	当月	
	大粒	フクユタカ	普通1等	18,510	330.0	当月	
	中粒	フクユタカ	普通1等	17,080	330.0	当月	
	小粒	フクユタカ	普通2等	14,836	1,980.0	当月	
		フクユタカ	普通3等	15,457	1,785.0	当月	
長崎	小粒	フクユタカ	普通3等	13,820	165.0	当月	
熊本	大粒	フクユタカ	普通1等	16,105	320.0	当月	
		フクユタカ	普通2等	14,660	160.0	当月	
	中粒	フクユタカ	普通1等	16,060	825.0	2015年1月	
		フクユタカ	普通2等	17,308	660.0	当月	
		フクユタカ	普通3等	16,939	1,295.0	当月	
	小粒	フクユタカ	普通3等	16,010	330.0	当月	
		フクユタカ	特定加工用	14,970	330.0	当月	
大分	大粒	フクユタカ	普通2等	16,120	165.0	当月	
	中粒	フクユタカ	普通3等	17,360	165.0	当月	

3月

産地	粒別	品種銘柄	等級	価格	落札数量 (俵/60kg)	算出月
北海道	大粒	音更大袖振	普通2等	15,237	1,815.0	2015年2月
		音更大袖振	普通3等	14,000	165.0	2015年2月
		音更大袖振	特定加工用	13,510	495.0	2015年2月

産地	粒別	品種銘柄	等級	価格	落札数量 (俵/60kg)	算出月	
北海道 (続き)	大粒	とよまさり	普通1等	12,040	5,280.0	当月	
		とよまさり	普通2等	12,203	8,085.0	当月	
		とよまさり	普通3等	12,420	15,345.0	当月	
		とよまさり	特定加工用	11,636	2,640.0	当月	
	中粒	ハヤヒカリ	普通3等	9,020	330.0	当月	
	小粒	スズマル	普通1等	11,150	330.0	当月	
		スズマル	普通2等	10,431	2,145.0	当月	
		スズマル	普通3等	9,920	825.0	当月	
		スズマル	特定加工用	9,010	330.0	当月	
	小粒	ユキシズカ	普通1等	8,915	2,145.0	当月	
		ユキシズカ	普通2等	9,419	3,300.0	当月	
		ユキシズカ	普通3等	9,513	2,475.0	2015年2月	
		ユキシズカ	特定加工用	7,800	330.0	当月	
	(小粒)	ユキシズカ(小粒)	普通2等	9,010	165.0	2015年2月	
中粒	秋田	普通3等	11,578	825.0	2015年2月		
青森	大粒	おおすず	普通1等	12,705	660.0	当月	
		おおすず	普通2等	11,096	1,650.0	当月	
		おおすず	普通3等	11,146	2,145.0	当月	
		おおすず	特定加工用	10,800	495.0	当月	
中粒	おおすず	特定加工用	9,370	494.5	2015年1月		
岩手	大粒	ナンブシロメ	普通1等	12,600	165.0	2015年2月	
		ナンブシロメ	普通2等	12,300	165.0	当月	
		ナンブシロメ	普通3等	12,200	330.0	当月	
		ナンブシロメ	特定加工用	10,800	165.0	2015年2月	
	中粒	ナンブシロメ	普通3等	12,100	165.0	2015年1月	
		ナンブシロメ	特定加工用	12,030	165.0	2015年2月	
	小粒	ナンブシロメ	特定加工用	8,320	165.0	2015年1月	
	大粒	リュウホウ	普通1等	11,420	495.0	当月	
		リュウホウ	普通2等	11,100	495.0	当月	
		リュウホウ	普通3等	11,437	495.0	当月	
リュウホウ		特定加工用	11,350	165.0	当月		
宮城	大粒	ミヤギシロメ	普通1等	12,042	1,815.0	当月	
		ミヤギシロメ	普通2等	10,894	2,640.0	当月	
		ミヤギシロメ	普通3等	10,967	495.0	当月	
	中粒	ミヤギシロメ	普通1等	10,440	1,650.0	当月	
		ミヤギシロメ	普通2等	10,986	1,320.0	当月	
		ミヤギシロメ	普通3等	12,023	1,980.0	当月	
		ミヤギシロメ	特定加工用	12,415	330.0	当月	
	大粒	タンレイ	普通1等	11,500	174.0	当月	
		タンレイ	普通2等	11,700	660.0	当月	
		タンレイ	普通3等	11,467	495.0	当月	
		タンレイ	特定加工用	11,147	495.0	当月	
	中粒	タンレイ	普通2等	11,373	571.0	当月	
		タンレイ	普通3等	11,500	825.0	当月	
		タンレイ	特定加工用	10,700	165.0	当月	
	小粒	タンレイ	特定加工用	10,060	191.0	2015年2月	
	大粒	タチナガハ	普通1等	11,470	1,980.0	当月	
		タチナガハ	普通2等	11,309	2,475.0	当月	
		タチナガハ	普通3等	11,120	825.0	当月	
	秋田	大粒	リュウホウ	普通1等	11,420	330.0	当月
			リュウホウ	普通2等	12,054	3,300.0	当月
			リュウホウ	普通3等	12,270	2,970.0	当月
			リュウホウ	特定加工用	11,117	560.0	当月
中粒		リュウホウ	普通3等	12,890	165.0	2014年11月	
		リュウホウ	特定加工用	11,540	825.0	2014年12月	
小粒		リュウホウ	特定加工用	8,314	331.5	2014年12月	
山形	大粒	里のほほえみ	普通1等	13,200	165.0	2015年2月	
		里のほほえみ	普通2等	11,700	330.0	2015年2月	
		里のほほえみ	普通3等	12,135	1,650.0	2015年2月	
		里のほほえみ	特定加工用	12,300	165.0	2015年2月	
	大粒	リュウホウ	普通2等	12,570	330.0	2015年2月	
		リュウホウ	普通3等	11,675	330.0	当月	
		リュウホウ	特定加工用	10,820	165.0	当月	

産地	粒別	品種銘柄	等級	価格	落札数量 (俵/60kg)	算出月	
山形 (続き)	中粒	リュウホウ	普通2等	10,950	495.0	2014年11月	
	小粒	リュウホウ	特定加工用	9,500	179.0	2014年12月	
	大粒	エンレイ	普通1等	14,210	330.0	当月	
			普通2等	13,687	495.0	当月	
普通3等			14,750	660.0	当月		
福島	大粒	タチナガハ	普通1等	9,800	325.5	当月	
		タチナガハ	普通2等	9,700	165.0	2015年1月	
茨城	大粒	タチナガハ	普通1等	12,425	330.0	2015年2月	
		タチナガハ	普通2等	11,126	2,145.0	当月	
		タチナガハ	普通3等	11,081	1,980.0	当月	
		タチナガハ	特定加工用	10,978	478.0	当月	
	小粒	納豆小粒	普通2等	12,510	165.0	2015年1月	
		納豆小粒	普通3等	9,460	165.0	2015年2月	
	極小粒	納豆小粒	普通2等	9,020	165.0	2015年1月	
		納豆小粒	普通3等	9,030	165.0	2015年2月	
栃木	大粒	里のほほえみ	普通1等	13,030	660.0	当月	
		里のほほえみ	普通2等	13,560	495.0	当月	
		里のほほえみ	普通3等	12,030	165.0	2015年2月	
		里のほほえみ	特定加工用	12,240	330.0	当月	
	大粒	タチナガハ	普通1等	11,945	330.0	2015年2月	
		タチナガハ	普通2等	12,620	165.0	当月	
		タチナガハ	普通3等	12,620	165.0	当月	
		タチナガハ	特定加工用	11,380	165.0	2015年2月	
	中粒	タチナガハ	普通2等	11,300	165.0	2015年1月	
		タチナガハ	普通3等	11,300	165.0	2015年1月	
	千葉	大粒	サチユタカ	普通1等	12,810	330.0	2015年1月
		大粒	フクユタカ	普通2等	14,500	165.0	当月
中粒		フクユタカ	普通2等	13,250	165.0	2015年1月	
		フクユタカ	普通3等	14,980	165.0	2015年2月	
新潟	大粒	エンレイ	普通2等	13,070	825.0	2014年12月	
		エンレイ	普通3等	15,200	2,640.0	当月	
		エンレイ	特定加工用	14,345	2,805.0	当月	
	中粒	エンレイ	特定加工用	12,020	330.0	2014年11月	
	富山	大粒	エンレイ	普通3等	16,500	330.0	当月
エンレイ			特定加工用	16,000	990.0	当月	
中粒		エンレイ	特定加工用	14,500	165.0	当月	
小粒		エンレイ	特定加工用	12,505	330.0	2015年1月	
大粒		シュウレイ	普通3等	15,240	165.0	当月	
		シュウレイ	特定加工用	14,460	330.0	当月	
中粒		シュウレイ	特定加工用	11,580	165.0	2015年1月	
石川	大粒	里のほほえみ	特定加工用	13,300	330.0	当月	
	大粒	エンレイ	普通3等	14,370	165.0	2015年2月	
		エンレイ	特定加工用	16,000	330.0	当月	
	中粒	エンレイ	普通3等	13,260	165.0	2014年12月	
		エンレイ	特定加工用	13,550	330.0	2015年2月	
福井	大粒	里のほほえみ	普通1等	14,200	165.0	2015年2月	
		里のほほえみ	普通2等	14,320	165.0	当月	
		里のほほえみ	普通3等	13,570	165.0	2015年2月	
		里のほほえみ	特定加工用	13,920	165.0	当月	
	大粒	エンレイ	特定加工用	13,600	165.0	2015年2月	
長野	大粒	ナカセンナリ	普通1等	15,250	165.0	当月	
		ナカセンナリ	普通2等	15,090	165.0	当月	
	中粒	ナカセンナリ	普通1等	13,880	165.0	2015年1月	
		ナカセンナリ	普通2等	13,820	165.0	2015年1月	
	小粒	ナカセンナリ	普通3等	11,033	495.0	2015年2月	
	岐阜	大粒	フクユタカ	普通1等	16,130	165.0	2015年2月
フクユタカ			普通2等	17,500	660.0	当月	
フクユタカ			普通3等	17,500	165.0	当月	
中粒		フクユタカ	普通2等	17,520	165.0	当月	
		フクユタカ	普通3等	16,010	165.0	2015年2月	
小粒		フクユタカ	普通3等	15,520	165.0	当月	
静岡	中粒	フクユタカ	普通3等	13,100	165.0	2015年1月	
		フクユタカ	特定加工用	16,120	165.0	当月	

産地	粒別	品種銘柄	等級	価格	落札数量 (俵/60kg)	算出月	
愛知	大粒	フクユタカ	普通1等	17,160	825.0	当月	
		フクユタカ	普通2等	16,722	1,485.0	当月	
		フクユタカ	普通3等	17,500	495.0	当月	
		フクユタカ	特定加工用	17,000	495.0	当月	
	中粒	フクユタカ	普通2等	17,530	165.0	当月	
		フクユタカ	普通3等	17,530	165.0	当月	
		フクユタカ	特定加工用	17,030	165.0	当月	
	小粒	フクユタカ	普通3等	15,530	165.0	当月	
		フクユタカ	特定加工用	15,080	165.0	当月	
	三重	大粒	フクユタカ	普通1等	17,722	1,485.0	当月
フクユタカ			普通2等	17,700	825.0	当月	
フクユタカ			普通3等	17,500	165.0	当月	
中粒		フクユタカ	普通2等	17,540	165.0	当月	
		フクユタカ	普通3等	17,540	165.0	当月	
小粒		フクユタカ	特定加工用	13,650	165.0	当月	
滋賀		大粒	オオツル	普通2等	14,490	330.0	当月
	オオツル		普通3等	14,270	330.0	当月	
	オオツル		特定加工用	13,880	165.0	当月	
	中粒	オオツル	普通2等	13,900	165.0	2015年2月	
		オオツル	普通3等	13,770	165.0	2015年2月	
		オオツル	特定加工用	13,260	165.0	2015年2月	
	大粒	タマホマレ	普通3等	14,200	165.0	当月	
	中粒	タマホマレ	普通3等	15,510	165.0	当月	
		タマホマレ	特定加工用	13,800	165.0	当月	
	大粒	ことゆたか	普通1等	13,560	165.0	当月	
		ことゆたか	普通2等	13,430	165.0	2015年2月	
		ことゆたか	普通3等	13,990	330.0	当月	
		ことゆたか	特定加工用	12,200	495.0	2015年1月	
	中粒	ことゆたか	普通2等	13,820	165.0	2014年12月	
		ことゆたか	普通3等	12,715	330.0	2015年2月	
		ことゆたか	特定加工用	12,093	495.0	2015年1月	
	小粒	ことゆたか	特定加工用	10,500	165.0	2015年2月	
	大粒	フクユタカ	普通1等	17,500	990.0	当月	
		フクユタカ	普通2等	17,500	330.0	当月	
		フクユタカ	普通3等	17,500	825.0	当月	
		フクユタカ	特定加工用	17,500	330.0	当月	
		中粒	フクユタカ	普通2等	15,430	1,320.0	2015年2月
			フクユタカ	特定加工用	15,430	330.0	2015年2月
小粒		フクユタカ	特定加工用	12,050	330.0	2015年2月	
鳥取	大粒	サチユタカ	普通3等	16,020	495.0	当月	
		サチユタカ	特定加工用	12,295	330.0	2014年12月	
	中粒	サチユタカ	特定加工用	13,280	165.0	2015年2月	
島根	中粒	タマホマレ	普通1等	12,900	165.0	2015年1月	
	大粒	サチユタカ	普通3等	15,000	165.0	当月	
	中粒	サチユタカ	普通3等	13,853	495.0	2015年1月	
	中粒	フクユタカ	特定加工用	14,145	330.0	2015年2月	
山口	大粒	サチユタカ	普通2等	16,800	330.0	当月	
		サチユタカ	普通3等	16,800	165.0	当月	
	中粒	フクユタカ	普通1等	15,890	165.0	2015年2月	
福岡	大粒	フクユタカ	普通1等	19,655	820.0	当月	
		フクユタカ	普通2等	18,580	495.0	当月	
		フクユタカ	普通3等	17,447	990.0	当月	
		フクユタカ	特定加工用	16,332	825.0	当月	
	中粒	フクユタカ	普通1等	19,533	1,640.0	当月	
		フクユタカ	普通2等	19,147	495.0	当月	
		フクユタカ	普通3等	18,786	820.0	当月	
		フクユタカ	特定加工用	18,510	1,320.0	当月	
	小粒	フクユタカ	普通2等	17,959	650.0	当月	
		フクユタカ	普通3等	17,942	970.0	当月	
		フクユタカ	特定加工用	14,968	825.0	当月	

産地	粒別	品種銘柄	等級	価格	落札数量 (俵/60kg)	算出月	
佐賀	大粒	むらゆたか	普通1等	14,984	800.0	2015年2月	
		むらゆたか	特定加工用	14,005	330.0	当月	
	中粒	むらゆたか	普通1等	19,534	485.0	当月	
	小粒	むらゆたか	普通3等	15,010	320.0	当月	
	大粒	フクユタカ	普通1等	19,696	1,320.0	当月	
		フクユタカ	普通2等	18,880	165.0	当月	
	中粒	フクユタカ	普通1等	19,510	1,640.0	当月	
		フクユタカ	普通3等	18,280	165.0	当月	
	小粒	フクユタカ	普通2等	16,743	1,320.0	当月	
		フクユタカ	普通3等	16,490	1,285.0	当月	
長崎	小粒	フクユタカ	普通3等	13,820	165.0	2015年2月	
熊本	大粒	フクユタカ	普通1等	19,580	165.0	当月	
		フクユタカ	普通2等	18,865	810.0	当月	
		フクユタカ	普通3等	19,080	165.0	当月	
	中粒	フクユタカ	普通1等	19,580	165.0	当月	
		フクユタカ	普通2等	19,580	165.0	当月	
		フクユタカ	普通3等	19,080	495.0	当月	
	小粒	フクユタカ	普通3等	16,010	330.0	2015年2月	
		フクユタカ	特定加工用	15,880	495.0	当月	
	大分	大粒	フクユタカ	普通1等	16,800	206.5	当月
			フクユタカ	普通2等	16,687	495.0	当月
フクユタカ			普通3等	16,240	165.0	当月	
中粒		フクユタカ	普通3等	17,360	165.0	2015年2月	
		フクユタカ	特定加工用	15,460	165.0	当月	
小粒		フクユタカ	特定加工用	14,500	165.0	当月	

4月

産地	粒別	品種銘柄	等級	価格	落札数量 (俵/60kg)	算出月
北海道	大粒	音更大袖振	普通2等	16,236	1,945.0	当月
		音更大袖振	普通3等	13,150	165.0	当月
		音更大袖振	特定加工用	14,580	165.0	当月
	大粒	とよまさり	普通1等	12,902	6,252.0	当月
		とよまさり	普通2等	12,954	6,232.0	当月
		とよまさり	普通3等	13,088	8,531.0	当月
		とよまさり	特定加工用	13,377	1,187.0	当月
	中粒	とよまさり	特定加工用	11,120	165.0	当月
	中粒	ハヤヒカリ	普通2等	9,870	660.0	当月
		ハヤヒカリ	普通3等	9,535	330.0	当月
	小粒	スズマル	普通1等	10,620	165.0	当月
		スズマル	普通2等	10,530	495.0	当月
		スズマル	普通3等	10,040	330.0	当月
		スズマル	特定加工用	9,020	165.0	当月
	(小粒)	スズマル(小粒)	普通3等	9,990	165.0	当月
	小粒	ユキシズカ	普通1等	10,199	1,815.0	当月
		ユキシズカ	普通2等	9,622	3,954.0	当月
		ユキシズカ	普通3等	9,510	645.0	当月
		ユキシズカ	特定加工用	8,710	330.0	当月
	(小粒)	ユキシズカ(小粒)	普通2等	9,010	165.0	2015年2月
中粒	秋田	普通2等	12,606	522.0	当月	
	秋田	普通3等	11,630	468.0	当月	
青森	大粒	おおすず	普通1等	12,520	165.0	当月
		おおすず	普通2等	12,455	660.0	当月
		おおすず	普通3等	12,100	165.0	当月
		おおすず	特定加工用	12,650	165.0	当月
	中粒	おおすず	普通3等	12,050	165.0	当月
		おおすず	特定加工用	9,370	494.5	2015年1月
岩手	大粒	ナンブシロメ	普通1等	12,600	165.0	2015年2月
		ナンブシロメ	普通2等	12,300	165.0	2015年3月
		ナンブシロメ	普通3等	12,200	330.0	2015年3月
		ナンブシロメ	特定加工用	10,800	165.0	2015年2月
	中粒	ナンブシロメ	普通3等	11,550	165.0	当月
		ナンブシロメ	特定加工用	10,700	331.0	当月

産地	粒別	品種銘柄	等級	価格	落札数量 (俵/60kg)	算出月
岩手 (続き)	小粒	ナンブシロメ	普通3等	10,400	165.0	当月
		ナンブシロメ	特定加工用	10,350	165.0	当月
	大粒	リュウホウ	普通1等	12,410	330.0	当月
		リュウホウ	普通2等	12,183	495.0	当月
		リュウホウ	普通3等	11,510	165.0	当月
	リュウホウ	特定加工用	11,350	165.0	2015年3月	
宮城	大粒	ミヤギシロメ	普通1等	11,749	1,155.0	当月
		ミヤギシロメ	普通2等	11,640	495.0	当月
		ミヤギシロメ	普通3等	11,420	165.0	当月
		ミヤギシロメ	特定加工用	10,680	197.0	当月
	中粒	ミヤギシロメ	普通1等	10,440	1,650.0	2015年3月
		ミヤギシロメ	普通2等	12,683	660.0	当月
		ミヤギシロメ	普通3等	11,957	1,155.0	当月
		ミヤギシロメ	特定加工用	11,887	495.0	当月
	大粒	タンレイ	普通1等	12,285	660.0	当月
		タンレイ	普通2等	12,610	165.0	当月
		タンレイ	普通3等	12,000	160.0	当月
		タンレイ	特定加工用	11,973	495.0	当月
	中粒	タンレイ	普通2等	11,373	571.0	2015年3月
		タンレイ	普通3等	12,220	165.0	当月
		タンレイ	特定加工用	10,700	165.0	2015年3月
	小粒	タンレイ	特定加工用	10,060	191.0	2015年2月
	大粒	タチナガハ	普通1等	12,397	990.0	当月
タチナガハ		普通2等	12,013	495.0	当月	
タチナガハ		普通3等	12,320	165.0	当月	
秋田	大粒	リュウホウ	普通1等	11,420	330.0	2015年3月
		リュウホウ	普通2等	12,420	660.0	当月
		リュウホウ	普通3等	12,507	1,485.0	当月
		リュウホウ	特定加工用	11,117	560.0	2015年3月
	中粒	リュウホウ	普通3等	12,890	165.0	2014年11月
		リュウホウ	特定加工用	12,350	165.0	当月
	小粒	リュウホウ	特定加工用	8,314	331.5	2014年12月
山形	大粒	里のほほえみ	普通1等	13,200	165.0	2015年2月
		里のほほえみ	普通2等	12,400	165.0	当月
		里のほほえみ	普通3等	12,957	1,650.0	当月
		里のほほえみ	特定加工用	12,300	165.0	2015年2月
	大粒	リュウホウ	普通2等	12,060	185.5	当月
		リュウホウ	普通3等	11,675	330.0	2015年3月
		リュウホウ	特定加工用	10,820	165.0	2015年3月
	中粒	リュウホウ	普通2等	10,950	495.0	2014年11月
		リュウホウ	特定加工用	12,070	181.0	当月
	小粒	リュウホウ	特定加工用	9,500	179.0	2014年12月
	大粒	エンレイ	普通1等	15,010	165.0	当月
		エンレイ	普通2等	14,787	990.0	当月
		エンレイ	普通3等	14,637	990.0	当月
エンレイ		特定加工用	13,090	165.0	当月	
福島	大粒	タチナガハ	普通1等	10,120	165.0	当月
		タチナガハ	普通2等	10,620	165.0	当月
		タチナガハ	普通3等	9,900	160.5	当月
中粒	タチナガハ	普通1等	10,130	165.0	当月	
茨城	大粒	タチナガハ	普通1等	12,425	330.0	2015年2月
		タチナガハ	普通2等	11,126	2,145.0	2015年3月
		タチナガハ	普通3等	11,081	1,980.0	2015年3月
		タチナガハ	特定加工用	10,978	478.0	2015年3月
	小粒	納豆小粒	普通2等	12,510	165.0	2015年1月
		納豆小粒	普通3等	9,830	330.0	当月
		納豆小粒	特定加工用	9,880	165.0	当月
	極小粒	納豆小粒	普通2等	9,020	165.0	2015年1月
		納豆小粒	普通3等	9,030	165.0	2015年2月
	(小粒)	納豆小粒	普通3等	9,400	330.0	当月
栃木	大粒	里のほほえみ	普通1等	13,030	660.0	2015年3月
		里のほほえみ	普通2等	13,650	165.0	当月
		里のほほえみ	普通3等	13,610	165.0	当月
		里のほほえみ	特定加工用	12,500	186.5	当月

産地	粒別	品種銘柄	等級	価格	落札数量 (俵/60kg)	算出月	
栃木 (続き)	大粒	タチナガハ	普通1等	11,945	330.0	2015年2月	
		タチナガハ	普通2等	12,050	165.0	当月	
		タチナガハ	普通3等	12,620	165.0	2015年3月	
		タチナガハ	特定加工用	11,550	165.0	当月	
	中粒	タチナガハ	普通2等	11,300	165.0	2015年1月	
		タチナガハ	普通3等	11,300	165.0	2015年1月	
千葉	大粒	サチユタカ	普通1等	12,810	330.0	2015年1月	
		フクユタカ	普通1等	15,050	190.0	当月	
		フクユタカ	普通2等	14,500	165.0	2015年3月	
	中粒	フクユタカ	普通3等	15,060	162.0	当月	
		フクユタカ	普通2等	14,830	330.0	当月	
		フクユタカ	普通3等	14,980	165.0	2015年2月	
新潟	大粒	エンレイ	普通2等	13,070	825.0	2014年12月	
		エンレイ	普通3等	15,944	825.0	当月	
		エンレイ	特定加工用	15,316	1,155.0	当月	
	中粒	エンレイ	特定加工用	12,020	330.0	2014年11月	
	大粒	あやこがね	普通3等	13,730	165.0	当月	
		エンレイ	普通3等	15,970	165.0	当月	
富山	大粒	エンレイ	普通3等	15,970	165.0	当月	
		エンレイ	特定加工用	16,429	1,650.0	当月	
	中粒	エンレイ	特定加工用	14,500	165.0	2015年3月	
		エンレイ	特定加工用	12,505	330.0	2015年1月	
	大粒	シュウレイ	普通2等	14,621	469.0	当月	
		シュウレイ	普通3等	14,076	545.0	当月	
		シュウレイ	特定加工用	14,800	330.0	当月	
	中粒	シュウレイ	特定加工用	11,580	165.0	2015年1月	
	石川	大粒	里のほほえみ	特定加工用	14,390	660.0	当月
			エンレイ	普通2等	16,198	178.5	当月
中粒		エンレイ	普通3等	14,370	165.0	2015年2月	
		エンレイ	特定加工用	16,010	330.0	当月	
		エンレイ	普通3等	13,260	165.0	2014年12月	
小粒		エンレイ	特定加工用	14,000	330.0	当月	
		エンレイ	特定加工用	13,630	165.0	当月	
福井	大粒	里のほほえみ	普通1等	14,200	165.0	2015年2月	
		里のほほえみ	普通2等	14,320	165.0	2015年3月	
		里のほほえみ	普通3等	13,570	165.0	2015年2月	
		里のほほえみ	特定加工用	14,874	825.0	当月	
	大粒	エンレイ	特定加工用	16,120	165.0	当月	
長野	大粒	ナカセンナリ	普通1等	15,250	165.0	2015年3月	
		ナカセンナリ	普通2等	15,090	165.0	2015年3月	
	中粒	ナカセンナリ	普通1等	15,992	1,650.0	当月	
		ナカセンナリ	普通2等	15,700	165.0	当月	
	小粒	ナカセンナリ	普通3等	15,500	165.0	当月	
		ナカセンナリ	特定加工用	14,000	165.0	当月	
岐阜	大粒	フクユタカ	普通1等	18,287	266.0	当月	
		フクユタカ	普通2等	17,906	1,134.0	当月	
		フクユタカ	普通3等	17,818	582.0	当月	
	中粒	フクユタカ	普通2等	17,520	165.0	2015年3月	
		フクユタカ	普通3等	16,010	165.0	2015年2月	
	小粒	フクユタカ	普通3等	16,000	660.0	当月	
静岡	中粒	フクユタカ	普通3等	13,100	165.0	2015年1月	
		フクユタカ	特定加工用	16,800	165.0	当月	
愛知	大粒	フクユタカ	普通1等	17,160	825.0	2015年3月	
		フクユタカ	普通2等	18,030	660.0	当月	
		フクユタカ	普通3等	17,838	2,805.0	当月	
		フクユタカ	特定加工用	17,510	330.0	当月	
	中粒	フクユタカ	普通2等	17,530	165.0	2015年3月	
		フクユタカ	普通3等	17,530	165.0	2015年3月	
		フクユタカ	特定加工用	17,030	165.0	2015年3月	
	小粒	フクユタカ	普通3等	15,530	165.0	2015年3月	
		フクユタカ	特定加工用	14,009	1,155.0	当月	
三重	大粒	フクユタカ	普通1等	18,157	990.0	当月	
		フクユタカ	普通2等	17,798	825.0	当月	
		フクユタカ	普通3等	17,310	330.0	当月	
	中粒	フクユタカ	普通2等	17,540	165.0	2015年3月	
		フクユタカ	普通3等	17,540	165.0	2015年3月	

産地	粒別	品種銘柄	等級	価格	落札数量 (俵/60kg)	算出月	
三重 (続き)	小粒	フクユタカ	普通3等	16,000	165.0	当月	
		フクユタカ	特定加工用	13,270	660.0	当月	
滋賀	大粒	オオツル	普通2等	14,490	330.0	2015年3月	
		オオツル	普通3等	15,700	165.0	当月	
		オオツル	特定加工用	15,700	330.0	当月	
	中粒	オオツル	普通2等	13,900	165.0	2015年2月	
		オオツル	普通3等	16,425	330.0	当月	
		オオツル	特定加工用	15,930	330.0	当月	
	大粒	タマホマレ	普通2等	15,850	330.0	当月	
		タマホマレ	普通3等	15,900	165.0	当月	
	中粒	タマホマレ	普通3等	15,510	165.0	2015年3月	
		タマホマレ	特定加工用	13,800	165.0	2015年3月	
	小粒	タマホマレ	特定加工用	14,450	330.0	当月	
	大粒	ことゆたか	普通1等	13,560	165.0	2015年3月	
		ことゆたか	普通2等	13,430	165.0	2015年2月	
		ことゆたか	普通3等	15,840	330.0	当月	
		ことゆたか	特定加工用	14,610	330.0	当月	
	中粒	ことゆたか	普通2等	13,820	165.0	2014年12月	
		ことゆたか	普通3等	12,715	330.0	2015年2月	
		ことゆたか	特定加工用	15,375	330.0	当月	
	小粒	ことゆたか	特定加工用	13,820	165.0	当月	
	大粒	フクユタカ	普通1等	18,000	330.0	当月	
フクユタカ		普通2等	17,670	495.0	当月		
フクユタカ		普通3等	17,530	330.0	当月		
フクユタカ		特定加工用	17,530	165.0	当月		
中粒	フクユタカ	普通2等	15,430	1,320.0	2015年2月		
	フクユタカ	特定加工用	16,987	495.0	当月		
小粒	フクユタカ	特定加工用	13,437	495.0	当月		
鳥取	大粒	サチユタカ	普通3等	15,293	660.0	当月	
		サチユタカ	特定加工用	12,295	330.0	2014年12月	
中粒	サチユタカ	特定加工用	13,280	165.0	2015年2月		
島根	中粒	タマホマレ	普通1等	12,900	165.0	2015年1月	
	大粒	サチユタカ	普通3等	15,000	165.0	2015年3月	
	中粒	サチユタカ	普通3等	13,853	495.0	2015年1月	
	中粒	フクユタカ	特定加工用	14,145	330.0	2015年2月	
山口	大粒	サチユタカ	普通2等	16,800	330.0	2015年3月	
		サチユタカ	普通3等	17,211	344.0	当月	
		サチユタカ	特定加工用	16,705	330.0	当月	
大粒	フクユタカ	普通1等	15,890	165.0	2015年2月		
	フクユタカ	普通1等	13,660	165.0	2015年1月		
福岡	大粒	フクユタカ	普通1等	20,565	2,310.0	当月	
		フクユタカ	普通2等	20,155	330.0	当月	
		フクユタカ	普通3等	19,596	490.0	当月	
		フクユタカ	特定加工用	16,795	990.0	当月	
	中粒	フクユタカ	普通1等	20,898	1,810.0	当月	
		フクユタカ	普通2等	20,260	330.0	当月	
		フクユタカ	普通3等	21,010	660.0	当月	
		フクユタカ	特定加工用	19,996	1,155.0	当月	
	小粒	フクユタカ	普通2等	18,210	1,140.0	当月	
		フクユタカ	普通3等	18,210	2,610.0	当月	
		フクユタカ	特定加工用	16,768	825.0	当月	
	佐賀	大粒	むらゆたか	普通1等	18,300	330.0	当月
			むらゆたか	普通2等	19,000	165.0	当月
むらゆたか			特定加工用	16,090	495.0	当月	
中粒		むらゆたか	普通1等	19,534	485.0	2015年3月	
		むらゆたか	普通3等	20,800	165.0	当月	
		むらゆたか	特定加工用	19,660	330.0	当月	
小粒		むらゆたか	普通3等	15,010	320.0	2015年3月	
大粒		フクユタカ	普通1等	21,421	2,310.0	当月	
		フクユタカ	普通2等	18,880	165.0	2015年3月	
中粒		フクユタカ	普通1等	21,407	2,130.0	当月	
		フクユタカ	普通2等	21,010	320.0	当月	
		フクユタカ	普通3等	18,280	165.0	2015年3月	
小粒		フクユタカ	普通2等	17,643	2,625.0	当月	
	フクユタカ	普通3等	17,521	1,615.0	当月		

産地	粒別	品種銘柄	等級	価格	落札数量 (俵/60kg)	算出月
長崎	小粒	フクユタカ	普通3等	13,820	165.0	2015年2月
熊本	大粒	フクユタカ	普通1等	19,808	325.0	当月
		フクユタカ	普通2等	19,980	490.0	当月
		フクユタカ	普通3等	19,673	664.5	当月
		フクユタカ	特定加工用	19,910	330.0	当月
	中粒	フクユタカ	普通1等	19,510	165.0	当月
		フクユタカ	普通2等	19,510	495.0	当月
		フクユタカ	普通3等	19,310	495.0	当月
		フクユタカ	特定加工用	19,910	330.0	当月
	小粒	フクユタカ	普通3等	18,210	165.0	当月
		フクユタカ	特定加工用	16,780	495.0	当月
大分	大粒	フクユタカ	普通1等	16,800	206.5	2015年3月
		フクユタカ	普通2等	19,091	518.5	当月
		フクユタカ	普通3等	17,320	165.0	当月
	中粒	フクユタカ	普通2等	16,800	165.0	当月
		フクユタカ	普通3等	18,912	825.0	当月
		フクユタカ	特定加工用	16,140	165.0	当月
	小粒	フクユタカ	特定加工用	14,500	165.0	2015年3月

5月

産地	粒別	品種銘柄	等級	価格	落札数量 (俵/60kg)	算出月
北海道	大粒	音更大袖振	普通2等	16,236	1,945.0	2015年4月
		音更大袖振	普通3等	13,150	165.0	2015年4月
		音更大袖振	特定加工用	14,580	165.0	2015年4月
	大粒	とよまさり	普通1等	14,083	4,968.0	当月
		とよまさり	普通2等	13,793	7,310.0	当月
		とよまさり	普通3等	14,102	10,582.0	当月
		とよまさり	特定加工用	14,058	2,805.0	当月
	中粒	とよまさり	特定加工用	13,480	165.0	当月
	中粒	ハヤヒカリ	普通2等	10,800	495.0	当月
		ハヤヒカリ	普通3等	10,700	330.0	当月
	小粒	スズマル	普通1等	10,647	1,135.0	当月
		スズマル	普通2等	10,526	778.5	当月
		スズマル	普通3等	10,357	714.5	当月
		スズマル	特定加工用	9,700	165.0	当月
	(小粒)	スズマル(小粒)	普通3等	9,990	165.0	2015年4月
	小粒	ユキシズカ	普通1等	9,649	2,145.0	当月
		ユキシズカ	普通2等	10,317	2,970.0	当月
		ユキシズカ	普通3等	10,450	330.0	当月
		ユキシズカ	特定加工用	8,710	330.0	2015年4月
	極小粒	ユキシズカ	普通3等	7,800	165.0	当月
	(小粒)	ユキシズカ(小粒)	普通2等	9,010	165.0	2015年2月
	中粒	秋田	普通2等	13,017	495.0	当月
		秋田	普通3等	12,500	330.0	当月
青森	大粒	おおすず	普通1等	12,861	657.0	当月
		おおすず	普通2等	13,063	1,815.0	当月
		おおすず	普通3等	13,070	330.0	当月
		おおすず	特定加工用	12,650	165.0	2015年4月
	中粒	おおすず	普通3等	13,050	165.0	当月
	おおすず	特定加工用	9,370	494.5	2015年1月	
岩手	大粒	ナンブシロメ	普通1等	12,600	165.0	2015年2月
		ナンブシロメ	普通2等	12,300	165.0	2015年3月
		ナンブシロメ	普通3等	12,200	330.0	2015年3月
		ナンブシロメ	特定加工用	10,800	165.0	2015年2月
	中粒	ナンブシロメ	普通1等	13,500	165.0	当月
		ナンブシロメ	普通3等	11,700	495.0	当月
		ナンブシロメ	特定加工用	10,700	331.0	2015年4月
	小粒	ナンブシロメ	普通3等	10,400	165.0	2015年4月
		ナンブシロメ	特定加工用	10,350	165.0	2015年4月
	大粒	リュウホウ	普通1等	12,618	825.0	当月
		リュウホウ	普通2等	12,570	990.0	当月
		リュウホウ	普通3等	11,510	165.0	2015年4月
		リュウホウ	特定加工用	11,350	165.0	2015年3月

産地	粒別	品種銘柄	等級	価格	落札数量 (俵/60kg)	算出月
宮城	大粒	ミヤギシロメ	普通1等	12,586	1,815.0	当月
		ミヤギシロメ	普通2等	12,570	495.0	当月
		ミヤギシロメ	普通3等	11,420	165.0	2015年4月
		ミヤギシロメ	特定加工用	10,680	197.0	2015年4月
	中粒	ミヤギシロメ	普通1等	12,610	990.0	当月
		ミヤギシロメ	普通2等	12,624	825.0	当月
		ミヤギシロメ	普通3等	11,957	1,155.0	2015年4月
		ミヤギシロメ	特定加工用	11,887	495.0	2015年4月
	大粒	タンレイ	普通1等	12,550	165.0	当月
		タンレイ	普通2等	12,594	798.5	当月
		タンレイ	普通3等	12,495	234.5	当月
		タンレイ	特定加工用	12,460	217.5	当月
	中粒	タンレイ	普通1等	12,653	239.5	当月
		タンレイ	普通2等	11,373	571.0	2015年3月
		タンレイ	普通3等	12,482	546.5	当月
		タンレイ	特定加工用	12,300	165.0	当月
	小粒	タンレイ	特定加工用	10,200	189.0	当月
	大粒	タチナガハ	普通1等	12,570	4,125.0	当月
		タチナガハ	普通2等	12,340	825.0	当月
		タチナガハ	普通3等	12,320	165.0	2015年4月
タチナガハ		普通1等	12,315	330.0	当月	
大粒	あやこがね	普通1等	11,890	217.5	当月	
秋田	大粒	リュウホウ	普通1等	12,815	330.0	当月
		リュウホウ	普通2等	12,659	2,640.0	当月
		リュウホウ	普通3等	12,678	1,650.0	当月
		リュウホウ	特定加工用	12,310	169.5	当月
	中粒	リュウホウ	普通3等	12,800	495.0	当月
		リュウホウ	特定加工用	12,487	495.0	当月
小粒	リュウホウ	特定加工用	8,314	331.5	2014年12月	
山形	大粒	里のほほえみ	普通1等	13,200	165.0	2015年2月
		里のほほえみ	普通2等	13,680	330.0	当月
		里のほほえみ	普通3等	13,568	990.0	当月
		里のほほえみ	特定加工用	12,300	165.0	2015年2月
	中粒	里のほほえみ	特定加工用	12,220	165.0	当月
	大粒	リュウホウ	普通2等	12,510	165.0	当月
		リュウホウ	普通3等	12,120	163.5	当月
		リュウホウ	特定加工用	10,820	165.0	2015年3月
	中粒	リュウホウ	普通2等	10,950	495.0	2014年11月
		リュウホウ	普通3等	12,020	165.0	当月
		リュウホウ	特定加工用	12,070	181.0	2015年4月
	小粒	リュウホウ	特定加工用	9,500	179.0	2014年12月
	大粒	エンレイ	普通1等	15,010	165.0	2015年4月
		エンレイ	普通2等	12,860	420.0	当月
		エンレイ	普通3等	13,124	863.0	当月
		エンレイ	特定加工用	12,893	1,155.0	当月
	中粒	エンレイ	普通3等	12,320	168.5	当月
		エンレイ	特定加工用	12,540	660.0	当月
小粒	エンレイ	特定加工用	12,130	200.0	当月	
福島	大粒	タチナガハ	普通1等	10,880	165.0	当月
		タチナガハ	普通2等	10,880	165.0	当月
		タチナガハ	普通3等	9,900	160.5	2015年4月
	中粒	タチナガハ	普通1等	10,130	165.0	2015年4月
タチナガハ		普通2等	10,810	165.0	当月	
茨城	大粒	タチナガハ	普通1等	12,798	660.0	当月
		タチナガハ	普通2等	13,020	495.0	当月
		タチナガハ	普通3等	12,699	370.0	当月
		タチナガハ	特定加工用	10,978	478.0	2015年3月
	中粒	タチナガハ	普通2等	12,430	495.0	当月
		タチナガハ	普通3等	12,240	495.0	当月
	小粒	納豆小粒	普通1等	9,830	330.0	当月
		納豆小粒	普通2等	12,510	165.0	2015年1月
		納豆小粒	普通3等	9,750	330.0	当月
		納豆小粒	特定加工用	9,880	165.0	2015年4月
	極小粒	納豆小粒	普通2等	9,020	165.0	2015年1月
		納豆小粒	普通3等	9,030	165.0	2015年2月

産地	粒別	品種銘柄	等級	価格	落札数量 (俵/60kg)	算出月
茨城 (続き)	(小粒)	納豆小粒	普通2等	10,200	495.0	当月
		納豆小粒	普通3等	10,100	330.0	当月
栃木	大粒	里のほほえみ	普通1等	13,148	564.0	当月
		里のほほえみ	普通2等	13,186	629.5	当月
		里のほほえみ	普通3等	13,206	251.0	当月
		里のほほえみ	特定加工用	12,500	186.5	2015年4月
	大粒	タチナガハ	普通1等	13,100	165.0	当月
		タチナガハ	普通2等	12,800	165.0	当月
		タチナガハ	普通3等	13,260	174.0	当月
		タチナガハ	特定加工用	11,550	165.0	2015年4月
	中粒	タチナガハ	普通2等	11,300	165.0	2015年1月
		タチナガハ	普通3等	11,300	165.0	2015年1月
千葉	大粒	タチナガハ	普通2等	11,075	330.0	当月
	大粒	サチユタカ	普通1等	12,810	330.0	2015年1月
	大粒	フクユタカ	普通1等	15,050	165.0	当月
		フクユタカ	普通2等	15,060	165.0	当月
		フクユタカ	普通3等	15,060	162.0	2015年4月
	中粒	フクユタカ	普通1等	15,070	165.0	当月
		フクユタカ	普通2等	14,830	330.0	2015年4月
フクユタカ		普通3等	14,980	165.0	2015年2月	
新潟	大粒	エンレイ	普通2等	13,070	825.0	2014年12月
		エンレイ	普通3等	14,487	1,485.0	当月
		エンレイ	特定加工用	14,956	1,980.0	当月
	中粒	エンレイ	普通3等	12,900	330.0	当月
		エンレイ	特定加工用	13,777	1,155.0	当月
	大粒	あやこがね	普通3等	13,730	165.0	2015年4月
	中粒	あやこがね	普通3等	13,220	165.0	当月
富山	大粒	オオツル	特定加工用	15,970	330.0	当月
	大粒	エンレイ	普通3等	13,154	661.0	当月
		エンレイ	特定加工用	13,950	2,805.0	当月
	中粒	エンレイ	特定加工用	15,643	495.0	当月
	小粒	エンレイ	特定加工用	13,630	165.0	当月
	大粒	シュウレイ	普通2等	14,621	469.0	2015年4月
		シュウレイ	普通3等	14,076	545.0	2015年4月
		シュウレイ	特定加工用	14,800	330.0	2015年4月
	中粒	シュウレイ	特定加工用	11,580	165.0	2015年1月
	石川	大粒	里のほほえみ	普通3等	14,610	330.0
里のほほえみ			特定加工用	15,158	660.0	当月
大粒		エンレイ	普通2等	16,198	178.5	2015年4月
		エンレイ	普通3等	14,370	165.0	2015年2月
		エンレイ	特定加工用	16,010	330.0	2015年4月
中粒		エンレイ	普通3等	13,260	165.0	2014年12月
		エンレイ	特定加工用	14,000	330.0	2015年4月
小粒		エンレイ	特定加工用	13,630	165.0	2015年4月
福井	大粒	里のほほえみ	普通1等	14,200	165.0	2015年2月
		里のほほえみ	普通2等	14,573	660.0	当月
		里のほほえみ	普通3等	13,570	165.0	2015年2月
		里のほほえみ	特定加工用	14,874	825.0	2015年4月
	大粒	エンレイ	普通3等	15,000	165.0	当月
		エンレイ	特定加工用	14,760	165.0	当月
		エンレイ	特定加工用	14,760	165.0	当月
長野	大粒	ナカセンナリ	普通1等	15,385	330.0	当月
		ナカセンナリ	普通2等	15,090	165.0	2015年3月
		ナカセンナリ	普通3等	15,890	300.5	当月
	中粒	ナカセンナリ	普通1等	15,735	505.5	当月
		ナカセンナリ	普通2等	15,007	347.0	当月
		ナカセンナリ	普通3等	13,454	569.0	当月
	小粒	ナカセンナリ	普通2等	8,407	188.0	当月
		ナカセンナリ	普通3等	14,000	163.5	当月
		ナカセンナリ	特定加工用	12,110	275.0	当月
岐阜	大粒	フクユタカ	普通1等	18,287	266.0	2015年4月
		フクユタカ	普通2等	17,906	1,134.0	2015年4月
		フクユタカ	普通3等	14,590	165.0	当月
	中粒	フクユタカ	普通2等	17,020	495.0	当月
		フクユタカ	普通3等	17,595	990.0	当月
		フクユタカ	特定加工用	16,200	165.0	当月

産地	粒別	品種銘柄	等級	価格	落札数量 (俵/60kg)	算出月
岐阜(続き)	小粒	フクユタカ	普通3等	16,000	660.0	2015年4月
静岡	大粒	フクユタカ	特定加工用	17,130	169.5	当月
	中粒	フクユタカ	普通3等	13,100	165.0	2015年1月
		フクユタカ	特定加工用	16,800	165.0	2015年4月
愛知	大粒	フクユタカ	普通1等	15,570	2,475.0	当月
		フクユタカ	普通2等	16,585	2,475.0	当月
		フクユタカ	普通3等	17,710	165.0	当月
		フクユタカ	特定加工用	17,510	330.0	2015年4月
	中粒	フクユタカ	普通2等	17,530	165.0	2015年3月
		フクユタカ	普通3等	17,530	165.0	2015年3月
		フクユタカ	特定加工用	17,030	165.0	2015年3月
	小粒	フクユタカ	普通3等	15,530	165.0	2015年3月
フクユタカ		特定加工用	10,525	990.0	当月	
三重	大粒	フクユタカ	普通1等	15,301	1,485.0	当月
		フクユタカ	普通2等	17,572	1,821.5	当月
		フクユタカ	普通3等	17,310	330.0	2015年4月
	中粒	フクユタカ	普通2等	17,540	165.0	2015年3月
		フクユタカ	普通3等	15,510	495.0	当月
	小粒	フクユタカ	普通3等	16,000	165.0	2015年4月
フクユタカ		特定加工用	13,270	660.0	2015年4月	
滋賀	大粒	オオツル	普通2等	14,490	330.0	2015年3月
		オオツル	普通3等	17,380	165.0	当月
		オオツル	特定加工用	15,700	330.0	2015年4月
	中粒	オオツル	普通2等	17,070	330.0	当月
		オオツル	普通3等	16,922	825.0	当月
		オオツル	特定加工用	15,390	165.0	当月
	大粒	タマホマレ	普通2等	15,850	330.0	2015年4月
		タマホマレ	普通3等	16,100	165.0	当月
	中粒	タマホマレ	普通3等	15,367	495.0	当月
		タマホマレ	特定加工用	15,733	495.0	当月
	小粒	タマホマレ	特定加工用	14,050	163.5	当月
	大粒	ことゆたか	普通1等	14,380	825.0	当月
		ことゆたか	普通2等	15,200	495.0	当月
		ことゆたか	普通3等	13,783	990.0	当月
		ことゆたか	特定加工用	14,610	330.0	2015年4月
	中粒	ことゆたか	普通2等	13,820	165.0	2014年12月
		ことゆたか	普通3等	12,715	330.0	2015年2月
		ことゆたか	特定加工用	15,375	330.0	2015年4月
	小粒	ことゆたか	特定加工用	13,820	165.0	2015年4月
	大粒	フクユタカ	普通1等	18,478	1,485.0	当月
		フクユタカ	普通2等	17,670	495.0	2015年4月
		フクユタカ	普通3等	17,530	330.0	2015年4月
		フクユタカ	特定加工用	17,530	165.0	2015年4月
	中粒	フクユタカ	普通2等	15,430	1,320.0	2015年2月
フクユタカ		普通3等	17,754	508.5	当月	
フクユタカ		特定加工用	18,500	330.0	当月	
小粒	フクユタカ	特定加工用	13,150	330.0	当月	
鳥取	大粒	サチユタカ	普通3等	17,150	660.0	当月
		サチユタカ	特定加工用	17,060	165.0	当月
	中粒	サチユタカ	特定加工用	13,280	165.0	2015年2月
島根	中粒	タマホマレ	普通1等	12,900	165.0	2015年1月
		タマホマレ	普通2等	16,410	165.0	当月
	大粒	サチユタカ	普通3等	17,230	165.0	当月
	中粒	サチユタカ	普通3等	13,853	495.0	2015年1月
	大粒	フクユタカ	普通3等	16,110	165.0	当月
	中粒	フクユタカ	特定加工用	14,145	330.0	2015年2月
岡山	大粒	トヨシロメ	普通2等	15,500	165.0	当月
		トヨシロメ	普通3等	19,010	165.0	当月
	中粒	トヨシロメ	普通3等	15,600	165.0	当月
		トヨシロメ	特定加工用	15,600	165.0	当月
山口	大粒	サチユタカ	普通1等	17,770	330.0	当月
		サチユタカ	普通2等	17,860	163.5	当月
		サチユタカ	普通3等	17,211	344.0	2015年4月
		サチユタカ	特定加工用	16,705	330.0	2015年4月

産地	粒別	品種銘柄	等級	価格	落札数量 (俵/60kg)	算出月
山口 (続き)	大粒	フクユタカ	普通1等	15,890	165.0	2015年2月
		フクユタカ	普通2等	16,530	165.0	当月
愛媛	大粒	フクユタカ	普通1等	16,629	299.0	当月
		フクユタカ	普通3等	17,000	165.0	当月
福岡	大粒	フクユタカ	普通1等	20,591	2,470.0	当月
		フクユタカ	普通2等	20,167	645.0	当月
		フクユタカ	普通3等	19,596	490.0	2015年4月
		フクユタカ	特定加工用	19,410	165.0	当月
	中粒	フクユタカ	普通1等	20,463	5,210.0	当月
		フクユタカ	普通2等	20,460	820.0	当月
		フクユタカ	普通3等	21,010	660.0	2015年4月
		フクユタカ	特定加工用	19,996	1,155.0	2015年4月
	小粒	フクユタカ	普通2等	18,481	490.0	当月
		フクユタカ	普通3等	18,297	990.0	当月
		フクユタカ	特定加工用	16,768	825.0	2015年4月
	佐賀	大粒	むらゆたか	普通1等	19,050	165.0
むらゆたか			普通2等	19,120	165.0	当月
むらゆたか			普通3等	18,800	165.0	当月
むらゆたか			特定加工用	18,860	165.0	当月
中粒		むらゆたか	普通1等	21,300	330.0	当月
		むらゆたか	普通3等	20,800	165.0	2015年4月
		むらゆたか	特定加工用	20,300	165.0	当月
小粒		むらゆたか	普通3等	16,630	160.0	当月
大粒		フクユタカ	普通1等	20,458	2,589.0	当月
		フクユタカ	普通2等	18,880	165.0	2015年3月
中粒		フクユタカ	普通1等	20,553	2,100.0	当月
		フクユタカ	普通2等	21,010	320.0	2015年4月
		フクユタカ	普通3等	21,400	165.0	当月
小粒	フクユタカ	普通2等	18,236	1,320.0	当月	
	フクユタカ	普通3等	18,452	665.0	当月	
長崎	小粒	フクユタカ	普通3等	13,820	165.0	2015年2月
熊本	大粒	フクユタカ	普通1等	20,320	660.0	当月
		フクユタカ	普通2等	19,658	660.0	当月
		フクユタカ	普通3等	19,780	330.0	当月
	中粒	フクユタカ	普通1等	19,510	165.0	2015年4月
		フクユタカ	普通2等	19,510	495.0	2015年4月
		フクユタカ	普通3等	19,310	495.0	2015年4月
		フクユタカ	特定加工用	19,910	330.0	2015年4月
	小粒	フクユタカ	普通3等	18,210	165.0	2015年4月
		フクユタカ	特定加工用	17,663	495.0	当月
	大分	大粒	フクユタカ	普通1等	16,800	206.5
フクユタカ			普通2等	19,299	395.0	当月
フクユタカ			普通3等	17,320	165.0	2015年4月
中粒		フクユタカ	普通2等	16,800	165.0	2015年4月
		フクユタカ	普通3等	18,912	825.0	2015年4月
		フクユタカ	特定加工用	16,140	165.0	2015年4月
小粒		フクユタカ	特定加工用	18,600	330.0	当月

6月

産地	粒別	品種銘柄	等級	価格	落札数量 (俵/60kg)	算出月
北海道	大粒	音更大袖振	普通2等	16,236	1,945.0	2015年4月
		音更大袖振	普通3等	13,150	165.0	2015年4月
		音更大袖振	特定加工用	14,580	165.0	2015年4月
	大粒	とよまさり	普通1等	14,386	4,034.0	当月
		とよまさり	普通2等	14,114	6,950.5	当月
		とよまさり	普通3等	13,830	8,650.5	当月
		とよまさり	特定加工用	14,293	1,155.0	当月
	中粒	とよまさり	普通1等	13,000	165.0	当月
		とよまさり	普通3等	13,014	282.0	当月
		とよまさり	特定加工用	13,480	165.0	2015年5月
	中粒	ハヤヒカリ	普通2等	11,245	486.0	当月
		ハヤヒカリ	普通3等	10,429	174.0	当月
	小粒	スズマル	普通1等	9,479	358.5	当月
		スズマル	普通2等	10,192	442.5	当月
		スズマル	普通3等	10,357	714.5	2015年5月
		スズマル	特定加工用	9,700	165.0	2015年5月
	(小粒)	スズマル(小粒)	普通3等	9,990	165.0	2015年4月
	小粒	ユキシズカ	普通1等	9,438	2,320.0	当月
		ユキシズカ	普通2等	9,325	2,570.0	当月
		ユキシズカ	普通3等	10,450	330.0	2015年5月
ユキシズカ		特定加工用	8,710	330.0	2015年4月	
極小粒	ユキシズカ	普通3等	7,800	165.0	2015年5月	
	ユキシズカ	特定加工用	7,920	330.0	当月	
(小粒)	ユキシズカ(小粒)	普通2等	9,010	165.0	2015年2月	
中粒	秋田	普通2等	9,937	418.0	当月	
	秋田	普通3等	10,449	242.0	当月	
青森	大粒	おおすず	普通1等	12,046	333.5	当月
		おおすず	普通2等	12,229	2,137.0	当月
		おおすず	普通3等	11,689	714.5	当月
		おおすず	特定加工用	12,650	165.0	2015年4月
	中粒	おおすず	普通2等	12,160	165.0	当月
		おおすず	普通3等	11,885	330.0	当月
		おおすず	特定加工用	9,370	494.5	2015年1月
中粒	オクシロメ	普通1等	9,805	330.0	当月	
岩手	中粒	ミヤギシロメ	普通1等	12,910	165.0	当月
	大粒	ナンブシロメ	普通1等	10,600	194.0	当月
		ナンブシロメ	普通2等	12,300	165.0	2015年3月
		ナンブシロメ	普通3等	11,000	183.0	当月
		ナンブシロメ	特定加工用	10,800	165.0	2015年2月
	中粒	ナンブシロメ	普通1等	12,400	165.0	当月
		ナンブシロメ	普通3等	12,180	330.0	当月
		ナンブシロメ	特定加工用	10,700	331.0	2015年4月
	小粒	ナンブシロメ	普通2等	9,200	165.0	当月
		ナンブシロメ	普通3等	9,200	245.0	当月
		ナンブシロメ	特定加工用	8,710	160.5	当月
	大粒	リュウホウ	普通1等	12,744	825.0	当月
		リュウホウ	普通2等	12,411	1,980.0	当月
		リュウホウ	普通3等	12,530	330.0	当月
リュウホウ		特定加工用	11,350	165.0	2015年3月	
宮城	大粒	ミヤギシロメ	普通1等	12,771	1,755.0	当月
		ミヤギシロメ	普通2等	12,920	330.0	当月
		ミヤギシロメ	普通3等	11,700	330.0	当月
		ミヤギシロメ	特定加工用	12,380	165.0	当月
	中粒	ミヤギシロメ	普通1等	12,495	2,145.0	当月
		ミヤギシロメ	普通2等	11,300	165.0	当月
		ミヤギシロメ	普通3等	12,280	660.0	当月
		ミヤギシロメ	特定加工用	11,887	495.0	2015年4月
	大粒	タンレイ	普通1等	12,839	199.5	当月
		タンレイ	普通2等	12,594	798.5	2015年5月
		タンレイ	普通3等	12,495	234.5	2015年5月
		タンレイ	特定加工用	12,460	217.5	2015年5月

産地	粒別	品種銘柄	等級	価格	落札数量 (俵/60kg)	算出月
宮城 (続き)	中粒	タンレイ	普通1等	12,653	239.5	2015年5月
		タンレイ	普通2等	11,373	571.0	2015年3月
		タンレイ	普通3等	12,482	546.5	2015年5月
		タンレイ	特定加工用	12,300	165.0	2015年5月
	小粒	タンレイ	特定加工用	10,200	189.0	2015年5月
	大粒	タチナガハ	普通1等	12,486	2,640.0	当月
		タチナガハ	普通2等	12,412	825.0	当月
		タチナガハ	普通3等	12,320	165.0	2015年4月
	中粒	タチナガハ	普通1等	12,315	330.0	2015年5月
		タチナガハ	普通2等	12,713	495.0	当月
	大粒	あやこがね	普通1等	11,890	217.5	2015年5月
		あやこがね	普通2等	12,303	164.5	当月
秋田	大粒	リュウホウ	普通1等	12,379	238.5	当月
		リュウホウ	普通2等	12,347	1,918.5	当月
		リュウホウ	普通3等	12,260	2,234.5	当月
		リュウホウ	特定加工用	11,510	165.0	当月
	中粒	リュウホウ	普通3等	12,177	990.0	当月
		リュウホウ	特定加工用	12,410	825.0	当月
小粒	リュウホウ	特定加工用	8,314	331.5	2014年12月	
山形	大粒	里のほほえみ	普通1等	13,200	165.0	2015年2月
		里のほほえみ	普通2等	12,620	165.0	当月
		里のほほえみ	普通3等	12,934	1,320.0	当月
		里のほほえみ	特定加工用	12,300	165.0	2015年2月
	中粒	里のほほえみ	特定加工用	12,220	165.0	2015年5月
	大粒	リュウホウ	普通2等	12,300	169.5	当月
		リュウホウ	普通3等	12,120	163.5	2015年5月
		リュウホウ	特定加工用	10,820	165.0	2015年3月
	中粒	リュウホウ	普通2等	12,345	330.0	当月
		リュウホウ	普通3等	12,020	165.0	2015年5月
		リュウホウ	特定加工用	12,070	181.0	2015年4月
	小粒	リュウホウ	特定加工用	9,500	179.0	2014年12月
	大粒	エンレイ	普通1等	15,010	165.0	2015年4月
		エンレイ	普通2等	12,320	330.0	当月
		エンレイ	普通3等	12,632	345.0	当月
		エンレイ	特定加工用	12,893	1,155.0	2015年5月
	中粒	エンレイ	普通3等	11,020	233.5	当月
		エンレイ	特定加工用	11,820	165.0	当月
小粒	エンレイ	特定加工用	12,130	200.0	2015年5月	
福島	大粒	タチナガハ	普通1等	10,880	165.0	2015年5月
		タチナガハ	普通2等	10,880	165.0	2015年5月
		タチナガハ	普通3等	9,900	160.5	2015年4月
	中粒	タチナガハ	普通1等	11,100	180.0	当月
		タチナガハ	普通2等	10,810	165.0	2015年5月
	大粒	あやこがね	普通3等	11,110	330.0	当月
茨城	大粒	タチナガハ	普通1等	11,874	430.0	当月
		タチナガハ	普通2等	12,007	1,155.0	当月
		タチナガハ	普通3等	12,699	370.0	2015年5月
		タチナガハ	特定加工用	10,978	478.0	2015年3月
	中粒	タチナガハ	普通2等	12,430	495.0	2015年5月
		タチナガハ	普通3等	12,810	165.0	当月
	小粒	納豆小粒	普通1等	9,830	330.0	2015年5月
		納豆小粒	普通2等	12,510	165.0	2015年1月
		納豆小粒	普通3等	9,800	330.0	当月
		納豆小粒	特定加工用	9,880	165.0	2015年4月
	極小粒	納豆小粒	普通2等	9,020	165.0	2015年1月
		納豆小粒	普通3等	9,030	165.0	2015年2月
	(小粒)	納豆小粒	普通2等	10,200	495.0	2015年5月
		納豆小粒	普通3等	10,100	330.0	2015年5月
栃木	大粒	里のほほえみ	普通1等	12,644	351.5	当月
		里のほほえみ	普通2等	12,194	447.5	当月
		里のほほえみ	普通3等	13,206	251.0	2015年5月
		里のほほえみ	特定加工用	10,980	168.5	当月

産地	粒別	品種銘柄	等級	価格	落札数量 (俵/60kg)	算出月
栃木 (続き)	大粒	タチナガハ	普通1等	12,800	169.5	当月
		タチナガハ	普通2等	12,610	165.0	当月
		タチナガハ	普通3等	12,377	495.0	当月
		タチナガハ	特定加工用	12,100	204.0	当月
	中粒	タチナガハ	普通2等	11,300	165.0	2015年1月
		タチナガハ	普通3等	11,300	165.0	2015年1月
群馬	大粒	タチナガハ	普通3等	13,270	165.0	当月
千葉	大粒	タチナガハ	普通2等	11,075	330.0	2015年5月
	大粒	サチユタカ	普通1等	12,810	330.0	2015年1月
	大粒	フクユタカ	普通1等	15,050	165.0	2015年5月
		フクユタカ	普通2等	15,060	165.0	2015年5月
		フクユタカ	普通3等	15,060	162.0	2015年4月
	中粒	フクユタカ	普通1等	15,070	165.0	2015年5月
		フクユタカ	普通2等	14,830	330.0	2015年4月
フクユタカ		普通3等	14,980	165.0	2015年2月	
新潟	大粒	エンレイ	普通2等	12,600	210.0	当月
		エンレイ	普通3等	12,422	1,815.0	当月
		エンレイ	特定加工用	12,485	1,320.0	当月
	中粒	エンレイ	普通3等	13,334	332.5	当月
		エンレイ	特定加工用	11,975	2,145.0	当月
	小粒	エンレイ	特定加工用	10,860	165.0	当月
	大粒	あやこがね	普通3等	13,730	165.0	2015年4月
	中粒	あやこがね	普通3等	13,220	165.0	2015年5月
富山	大粒	オオツル	特定加工用	15,970	330.0	2015年5月
	大粒	エンレイ	普通3等	13,154	661.0	2015年5月
		エンレイ	特定加工用	13,151	665.0	当月
	中粒	エンレイ	特定加工用	15,643	495.0	2015年5月
	小粒	エンレイ	特定加工用	11,929	334.0	当月
	大粒	シュウレイ	普通2等	14,621	469.0	2015年4月
		シュウレイ	普通3等	14,076	545.0	2015年4月
		シュウレイ	特定加工用	14,800	330.0	2015年4月
	中粒	シュウレイ	特定加工用	11,580	165.0	2015年1月
	石川	大粒	里のほほえみ	普通3等	14,610	330.0
里のほほえみ			特定加工用	15,158	660.0	2015年5月
大粒		エンレイ	普通2等	16,198	178.5	2015年4月
		エンレイ	普通3等	14,370	165.0	2015年2月
		エンレイ	特定加工用	11,490	1,485.0	当月
中粒		エンレイ	普通3等	13,260	165.0	2014年12月
		エンレイ	特定加工用	14,000	330.0	2015年4月
小粒		エンレイ	特定加工用	13,630	165.0	2015年4月
福井	大粒	里のほほえみ	普通1等	14,200	165.0	2015年2月
		里のほほえみ	普通2等	14,573	660.0	2015年5月
		里のほほえみ	普通3等	12,590	165.0	当月
		里のほほえみ	特定加工用	14,874	825.0	2015年4月
	中粒	里のほほえみ	特定加工用	12,580	165.0	当月
	大粒	エンレイ	普通3等	15,000	165.0	2015年5月
		エンレイ	特定加工用	14,760	165.0	2015年5月
	中粒	エンレイ	特定加工用	13,100	165.0	当月
長野	大粒	ギンレイ	普通3等	11,900	330.0	当月
	大粒	ナカセンナリ	普通1等	15,385	330.0	2015年5月
		ナカセンナリ	普通2等	15,090	165.0	2015年3月
		ナカセンナリ	普通3等	15,890	300.5	2015年5月
	中粒	ナカセンナリ	普通1等	13,257	345.0	当月
		ナカセンナリ	普通2等	13,000	243.0	当月
		ナカセンナリ	普通3等	13,454	569.0	2015年5月
	小粒	ナカセンナリ	普通2等	8,407	188.0	2015年5月
		ナカセンナリ	普通3等	9,912	413.5	当月
ナカセンナリ		特定加工用	12,110	275.0	2015年5月	
岐阜	大粒	フクユタカ	普通1等	14,691	858.0	当月
		フクユタカ	普通2等	15,109	1,720.0	当月
		フクユタカ	普通3等	14,780	887.0	当月
		フクユタカ	特定加工用	11,550	182.5	当月

産地	粒別	品種銘柄	等級	価格	落札数量 (俵/60kg)	算出月
岐阜 (続き)	中粒	フクユタカ	普通2等	15,503	495.0	当月
		フクユタカ	普通3等	17,595	990.0	2015年5月
		フクユタカ	特定加工用	16,200	165.0	2015年5月
	小粒	フクユタカ	普通3等	16,000	660.0	2015年4月
静岡	大粒	フクユタカ	特定加工用	17,130	169.5	2015年5月
	中粒	フクユタカ	普通3等	13,100	165.0	2015年1月
		フクユタカ	特定加工用	16,800	165.0	2015年4月
愛知	大粒	フクユタカ	普通1等	15,268	3,300.0	当月
		フクユタカ	普通2等	15,173	1,980.0	当月
		フクユタカ	普通3等	17,710	165.0	2015年5月
		フクユタカ	特定加工用	17,510	330.0	2015年4月
	中粒	フクユタカ	普通2等	17,530	165.0	2015年3月
		フクユタカ	普通3等	17,530	165.0	2015年3月
		フクユタカ	特定加工用	17,030	165.0	2015年3月
	小粒	フクユタカ	普通3等	15,530	165.0	2015年3月
		フクユタカ	特定加工用	10,539	893.0	当月
三重	大粒	フクユタカ	普通1等	15,088	2,310.0	当月
		フクユタカ	普通2等	14,608	498.0	当月
		フクユタカ	普通3等	15,007	327.0	当月
	中粒	フクユタカ	普通2等	14,010	330.0	当月
		フクユタカ	普通3等	14,020	660.0	当月
	小粒	フクユタカ	普通3等	16,000	165.0	2015年4月
		フクユタカ	特定加工用	13,270	660.0	2015年4月
滋賀	大粒	オオツル	普通2等	14,490	330.0	2015年3月
		オオツル	普通3等	13,210	165.0	当月
		オオツル	特定加工用	11,500	336.5	当月
	中粒	オオツル	普通2等	16,513	178.5	当月
		オオツル	普通3等	15,110	482.0	当月
		オオツル	特定加工用	15,390	165.0	2015年5月
	大粒	タマホマレ	普通2等	15,850	330.0	2015年4月
		タマホマレ	普通3等	16,100	165.0	2015年5月
	中粒	タマホマレ	普通3等	13,700	330.5	当月
		タマホマレ	特定加工用	13,600	165.0	当月
	小粒	タマホマレ	特定加工用	14,050	163.5	2015年5月
	大粒	ことゆたか	普通1等	13,400	400.0	当月
		ことゆたか	普通2等	12,923	1,383.5	当月
		ことゆたか	普通3等	13,076	526.5	当月
		ことゆたか	特定加工用	14,610	330.0	2015年4月
	中粒	ことゆたか	普通2等	13,820	165.0	2014年12月
		ことゆたか	普通3等	12,715	330.0	2015年2月
		ことゆたか	特定加工用	15,375	330.0	2015年4月
	小粒	ことゆたか	特定加工用	13,820	165.0	2015年4月
	大粒	フクユタカ	普通1等	15,050	330.0	当月
		フクユタカ	普通2等	17,670	495.0	2015年4月
		フクユタカ	普通3等	17,530	330.0	2015年4月
		フクユタカ	特定加工用	17,530	165.0	2015年4月
	中粒	フクユタカ	普通2等	15,140	825.0	当月
フクユタカ		普通3等	13,655	864.0	当月	
フクユタカ		特定加工用	15,200	188.0	当月	
小粒	フクユタカ	特定加工用	13,500	199.0	当月	
鳥取	大粒	タマホマレ	普通3等	15,630	165.0	当月
	中粒	タマホマレ	特定加工用	15,830	165.0	当月
	大粒	サチユタカ	普通3等	16,820	330.0	当月
		サチユタカ	特定加工用	17,060	165.0	2015年5月
	中粒	サチユタカ	特定加工用	13,280	165.0	2015年2月
島根	中粒	タマホマレ	普通1等	12,900	165.0	2015年1月
		タマホマレ	普通2等	16,410	165.0	2015年5月
	大粒	サチユタカ	普通3等	17,230	165.0	2015年5月
	中粒	サチユタカ	普通3等	13,853	495.0	2015年1月
	大粒	フクユタカ	普通3等	16,110	165.0	2015年5月
	中粒	フクユタカ	特定加工用	14,145	330.0	2015年2月
岡山	大粒	トヨシロメ	普通2等	15,500	165.0	2015年5月
		トヨシロメ	普通3等	19,010	165.0	2015年5月

産地	粒別	品種銘柄	等級	価格	落札数量 (俵/60kg)	算出月	
岡山 (続き)	中粒	トヨシロメ	普通3等	15,600	165.0	2015年5月	
		トヨシロメ	特定加工用	15,600	165.0	2015年5月	
山口	大粒	サチユタカ	普通1等	17,770	330.0	2015年5月	
		サチユタカ	普通2等	17,860	163.5	2015年5月	
		サチユタカ	普通3等	17,096	238.5	当月	
		サチユタカ	特定加工用	17,030	170.5	当月	
	大粒	フクユタカ	普通1等	15,890	165.0	2015年2月	
		フクユタカ	普通2等	16,530	165.0	2015年5月	
中粒	フクユタカ	普通1等	13,660	165.0	2015年1月		
愛媛	大粒	フクユタカ	普通1等	16,629	299.0	2015年5月	
		フクユタカ	普通3等	17,000	165.0	2015年5月	
福岡	大粒	フクユタカ	普通1等	18,784	3,260.0	当月	
		フクユタカ	普通2等	17,219	325.0	当月	
		フクユタカ	普通3等	19,596	490.0	2015年4月	
		フクユタカ	特定加工用	18,010	165.0	当月	
	中粒	フクユタカ	普通1等	18,792	4,560.0	当月	
		フクユタカ	普通2等	18,010	165.0	当月	
		フクユタカ	普通3等	21,010	660.0	2015年4月	
		フクユタカ	特定加工用	18,457	527.5	当月	
	小粒	フクユタカ	普通2等	18,123	410.0	当月	
		フクユタカ	普通3等	18,124	765.0	当月	
		フクユタカ	特定加工用	17,668	1,049.0	当月	
	佐賀	大粒	むらゆたか	普通1等	18,055	485.0	当月
むらゆたか			普通2等	19,120	165.0	2015年5月	
むらゆたか			普通3等	18,130	165.0	当月	
むらゆたか			特定加工用	18,860	165.0	2015年5月	
中粒		むらゆたか	普通1等	18,139	1,150.0	当月	
		むらゆたか	普通3等	20,800	165.0	2015年4月	
		むらゆたか	特定加工用	20,300	165.0	2015年5月	
小粒		むらゆたか	普通3等	16,630	160.0	2015年5月	
大粒		フクユタカ	普通1等	18,535	1,945.0	当月	
		フクユタカ	普通2等	18,880	165.0	2015年3月	
		フクユタカ	普通3等	18,800	165.0	当月	
中粒		フクユタカ	普通1等	19,000	1,293.0	当月	
		フクユタカ	普通2等	21,010	320.0	2015年4月	
		フクユタカ	普通3等	21,400	165.0	2015年5月	
小粒		フクユタカ	普通2等	18,236	1,320.0	2015年5月	
		フクユタカ	普通3等	18,092	678.5	当月	
	フクユタカ	特定加工用	18,200	165.0	当月		
長崎	小粒	フクユタカ	普通3等	13,820	165.0	2015年2月	
熊本	大粒	フクユタカ	普通1等	20,320	660.0	2015年5月	
		フクユタカ	普通2等	18,780	215.0	当月	
		フクユタカ	普通3等	18,910	165.0	当月	
		フクユタカ	特定加工用	18,030	197.5	当月	
	中粒	フクユタカ	普通1等	19,510	165.0	2015年4月	
		フクユタカ	普通2等	19,510	495.0	2015年4月	
		フクユタカ	普通3等	19,310	495.0	2015年4月	
		フクユタカ	特定加工用	19,910	330.0	2015年4月	
	小粒	フクユタカ	普通3等	18,100	194.0	当月	
		フクユタカ	特定加工用	17,210	165.0	当月	
	大分	大粒	フクユタカ	普通1等	16,800	206.5	2015年3月
			フクユタカ	普通2等	19,299	395.0	2015年5月
フクユタカ			普通3等	18,100	165.0	当月	
中粒		フクユタカ	普通2等	16,800	165.0	2015年4月	
		フクユタカ	普通3等	18,912	825.0	2015年4月	
		フクユタカ	特定加工用	16,140	165.0	2015年4月	
小粒		フクユタカ	特定加工用	18,600	330.0	2015年5月	

7月

産地	粒別	品種銘柄	等級	価格	落札数量 (俵/60kg)	算出月	
北海道	大粒	音更大袖振	普通2等	16,236	1,945.0	2015年4月	
		音更大袖振	普通3等	13,150	165.0	2015年4月	
		音更大袖振	特定加工用	14,580	165.0	2015年4月	
	大粒	とよまさり	普通1等	13,765	4,491.5	当月	
		とよまさり	普通2等	14,056	3,831.0	当月	
		とよまさり	普通3等	13,652	5,062.0	当月	
		とよまさり	特定加工用	11,939	991.5	当月	
	中粒	とよまさり	普通1等	13,000	165.0	2015年6月	
		とよまさり	普通3等	13,014	282.0	2015年6月	
		とよまさり	特定加工用	13,480	165.0	2015年5月	
	中粒	ハヤヒカリ	普通2等	11,245	486.0	2015年6月	
		ハヤヒカリ	普通3等	10,429	174.0	2015年6月	
	小粒	スズマル	普通1等	9,479	358.5	2015年6月	
		スズマル	普通2等	10,192	442.5	2015年6月	
		スズマル	普通3等	10,357	714.5	2015年5月	
		スズマル	特定加工用	9,700	165.0	2015年5月	
	(小粒)	スズマル(小粒)	普通3等	9,990	165.0	2015年4月	
	小粒	ユキシズカ	普通1等	9,176	1,652.5	当月	
		ユキシズカ	普通2等	9,247	2,310.0	当月	
		ユキシズカ	普通3等	8,049	323.0	当月	
ユキシズカ		特定加工用	8,710	330.0	2015年4月		
極小粒	ユキシズカ	普通3等	7,800	165.0	2015年5月		
	ユキシズカ	特定加工用	7,920	330.0	2015年6月		
(小粒)	ユキシズカ(小粒)	普通2等	9,010	165.0	2015年2月		
中粒	秋田	普通2等	9,937	418.0	2015年6月		
	秋田	普通3等	10,449	242.0	2015年6月		
青森	大粒	おおすず	普通1等	12,258	606.0	当月	
		おおすず	普通2等	12,295	1,370.0	当月	
		おおすず	普通3等	12,137	841.0	当月	
		おおすず	特定加工用	12,650	165.0	2015年4月	
	中粒	おおすず	普通2等	12,160	165.0	2015年6月	
		おおすず	普通3等	11,885	330.0	2015年6月	
		おおすず	特定加工用	9,370	494.5	2015年1月	
中粒	オクシロメ	普通1等	9,805	330.0	2015年6月		
岩手	中粒	ミヤギシロメ	普通1等	12,910	165.0	2015年6月	
	大粒	ナンブシロメ	普通1等	10,600	194.0	2015年6月	
		ナンブシロメ	普通2等	9,100	175.5	当月	
		ナンブシロメ	普通3等	11,000	183.0	2015年6月	
		ナンブシロメ	特定加工用	10,800	165.0	2015年2月	
	中粒	ナンブシロメ	普通1等	12,400	165.0	2015年6月	
		ナンブシロメ	普通2等	11,388	331.5	当月	
		ナンブシロメ	普通3等	8,900	330.0	当月	
		ナンブシロメ	特定加工用	11,180	165.0	当月	
	小粒	ナンブシロメ	普通2等	9,200	165.0	2015年6月	
		ナンブシロメ	普通3等	8,273	205.5	当月	
		ナンブシロメ	特定加工用	8,710	160.5	2015年6月	
	大粒	リュウホウ	普通1等	11,971	257.0	当月	
		リュウホウ	普通2等	12,341	422.5	当月	
		リュウホウ	普通3等	11,878	608.5	当月	
		リュウホウ	特定加工用	11,350	165.0	2015年3月	
	中粒	リュウホウ	普通2等	10,260	393.0	当月	
	宮城	大粒	ミヤギシロメ	普通1等	11,513	660.0	当月
			ミヤギシロメ	普通2等	12,690	330.0	当月
ミヤギシロメ			普通3等	12,740	495.0	当月	
ミヤギシロメ			特定加工用	12,380	165.0	2015年6月	
中粒		ミヤギシロメ	普通1等	11,912	993.0	当月	
		ミヤギシロメ	普通2等	11,060	2,058.5	当月	
		ミヤギシロメ	普通3等	10,023	805.0	当月	
		ミヤギシロメ	特定加工用	12,053	424.5	当月	
大粒		タンレイ	普通1等	10,751	1,693.0	当月	
		タンレイ	普通2等	11,188	2,447.5	当月	
		タンレイ	普通3等	11,638	175.5	当月	
		タンレイ	特定加工用	12,180	180.0	当月	

産地	粒別	品種銘柄	等級	価格	落札数量 (俵/60kg)	算出月
宮城 (続き)	中粒	タンレイ	普通1等	12,653	239.5	2015年5月
		タンレイ	普通2等	11,421	292.5	当月
		タンレイ	普通3等	12,482	546.5	2015年5月
		タンレイ	特定加工用	12,300	165.0	2015年5月
	小粒	タンレイ	特定加工用	10,200	189.0	2015年5月
	大粒	タチナガハ	普通1等	12,496	1,605.5	当月
		タチナガハ	普通2等	12,690	330.0	当月
		タチナガハ	普通3等	9,500	168.0	当月
	中粒	タチナガハ	普通1等	12,315	330.0	2015年5月
		タチナガハ	普通2等	12,080	162.5	当月
	大粒	あやこがね	普通1等	11,890	217.5	2015年5月
		あやこがね	普通2等	12,303	164.5	2015年6月
秋田	大粒	リュウホウ	普通1等	11,815	172.5	当月
		リュウホウ	普通2等	11,173	325.0	当月
		リュウホウ	普通3等	11,923	1,840.0	当月
		リュウホウ	特定加工用	11,462	403.5	当月
	中粒	リュウホウ	普通1等	10,560	194.0	当月
		リュウホウ	普通2等	10,560	176.0	当月
		リュウホウ	普通3等	11,000	1,020.0	当月
		リュウホウ	特定加工用	11,292	589.5	当月
	小粒	リュウホウ	特定加工用	8,314	331.5	2014年12月
	山形	大粒	里のほほえみ	普通1等	13,200	165.0
里のほほえみ			普通2等	12,620	165.0	2015年6月
里のほほえみ			普通3等	10,934	1,149.0	当月
里のほほえみ			特定加工用	12,300	165.0	2015年2月
中粒		里のほほえみ	特定加工用	11,180	165.0	当月
大粒		リュウホウ	普通2等	12,300	169.5	2015年6月
		リュウホウ	普通3等	12,120	163.5	2015年5月
		リュウホウ	特定加工用	10,820	165.0	2015年3月
中粒		リュウホウ	普通2等	12,345	330.0	2015年6月
		リュウホウ	普通3等	12,020	165.0	2015年5月
		リュウホウ	特定加工用	12,070	181.0	2015年4月
小粒		リュウホウ	特定加工用	9,500	179.0	2014年12月
大粒		エンレイ	普通1等	15,010	165.0	2015年4月
		エンレイ	普通2等	12,130	393.0	当月
		エンレイ	普通3等	11,680	1,036.5	当月
		エンレイ	特定加工用	11,530	825.0	当月
中粒		エンレイ	普通3等	11,020	308.5	当月
		エンレイ	特定加工用	11,820	165.0	2015年6月
小粒	エンレイ	特定加工用	12,130	200.0	2015年5月	
大粒	あやこがね	普通2等	11,800	172.0	当月	
福島	大粒	タチナガハ	普通1等	10,880	165.0	2015年5月
		タチナガハ	普通2等	11,150	196.0	当月
		タチナガハ	普通3等	11,150	432.0	当月
	中粒	タチナガハ	普通1等	11,100	180.0	2015年6月
		タチナガハ	普通2等	10,810	165.0	2015年5月
	大粒	あやこがね	普通3等	11,110	330.0	2015年6月
茨城	大粒	タチナガハ	普通1等	11,874	430.0	2015年6月
		タチナガハ	普通2等	10,601	1,071.5	当月
		タチナガハ	普通3等	11,159	584.5	当月
		タチナガハ	特定加工用	10,978	478.0	2015年3月
	中粒	タチナガハ	普通2等	10,934	673.5	当月
		タチナガハ	普通3等	9,702	362.5	当月
		タチナガハ	特定加工用	8,200	320.0	当月
	小粒	納豆小粒	普通1等	9,830	330.0	2015年5月
		納豆小粒	普通2等	10,010	165.0	当月
		納豆小粒	普通3等	9,800	330.0	2015年6月
		納豆小粒	特定加工用	9,880	165.0	2015年4月
	極小粒	納豆小粒	普通2等	9,020	165.0	2015年1月
		納豆小粒	普通3等	9,030	165.0	2015年2月
	(小粒)	納豆小粒	普通2等	10,200	495.0	2015年5月
納豆小粒		普通3等	10,100	330.0	2015年5月	

産地	粒別	品種銘柄	等級	価格	落札数量 (俵/60kg)	算出月	
栃木	大粒	里のほほえみ	普通1等	10,851	396.0	当月	
		里のほほえみ	普通2等	10,739	265.5	当月	
		里のほほえみ	普通3等	13,206	251.0	2015年5月	
		里のほほえみ	特定加工用	10,980	168.5	2015年6月	
	大粒	タチナガハ	普通1等	12,800	169.5	2015年6月	
		タチナガハ	普通2等	12,668	341.5	当月	
		タチナガハ	普通3等	12,377	495.0	2015年6月	
		タチナガハ	特定加工用	12,100	204.0	2015年6月	
	中粒	タチナガハ	普通2等	11,300	165.0	2015年1月	
		タチナガハ	普通3等	9,515	188.0	当月	
タチナガハ		特定加工用	10,565	423.0	当月		
群馬	大粒	タチナガハ	普通3等	13,270	165.0	2015年6月	
千葉	大粒	タチナガハ	普通2等	9,000	211.0	当月	
		サチユタカ	普通1等	12,810	330.0	2015年1月	
	大粒	サチユタカ	普通2等	9,350	165.0	当月	
		フクユタカ	普通1等	15,050	165.0	2015年5月	
		フクユタカ	普通2等	15,060	165.0	2015年5月	
	中粒	フクユタカ	普通3等	15,060	162.0	2015年4月	
		フクユタカ	普通1等	15,070	165.0	2015年5月	
		フクユタカ	普通2等	14,830	330.0	2015年4月	
	新潟	大粒	エンレイ	普通2等	12,600	210.0	2015年6月
			エンレイ	普通3等	12,188	824.5	当月
エンレイ			特定加工用	11,743	990.0	当月	
中粒		エンレイ	普通3等	10,800	165.0	当月	
		エンレイ	特定加工用	11,199	977.0	当月	
小粒		エンレイ	特定加工用	9,507	495.0	当月	
大粒		あやこがね	普通3等	13,730	165.0	2015年4月	
		あやこがね	普通3等	13,220	165.0	2015年5月	
		オオツル	特定加工用	15,970	330.0	2015年5月	
		エンレイ	普通3等	11,216	3,193.5	当月	
富山	大粒	エンレイ	特定加工用	11,293	2,311.0	当月	
		エンレイ	特定加工用	10,829	2,217.0	当月	
	中粒	エンレイ	特定加工用	10,829	2,217.0	当月	
	小粒	エンレイ	特定加工用	10,118	694.5	当月	
	大粒	シュウレイ	普通2等	14,621	469.0	2015年4月	
		シュウレイ	普通3等	14,076	545.0	2015年4月	
		シュウレイ	特定加工用	14,800	330.0	2015年4月	
	中粒	シュウレイ	特定加工用	11,580	165.0	2015年1月	
	石川	大粒	里のほほえみ	普通3等	14,610	330.0	2015年5月
			里のほほえみ	特定加工用	15,158	660.0	2015年5月
大粒		エンレイ	普通2等	16,198	178.5	2015年4月	
		エンレイ	普通3等	11,920	495.0	当月	
		エンレイ	特定加工用	11,920	411.5	当月	
中粒		エンレイ	普通3等	13,260	165.0	2014年12月	
		エンレイ	特定加工用	9,944	387.0	当月	
小粒		エンレイ	特定加工用	13,630	165.0	2015年4月	
福井		大粒	里のほほえみ	普通1等	14,200	165.0	2015年2月
			里のほほえみ	普通2等	14,573	660.0	2015年5月
	里のほほえみ		普通3等	12,590	165.0	2015年6月	
	里のほほえみ		特定加工用	14,874	825.0	2015年4月	
	中粒	里のほほえみ	特定加工用	12,580	165.0	2015年6月	
	大粒	エンレイ	普通3等	15,000	165.0	2015年5月	
		エンレイ	特定加工用	14,760	165.0	2015年5月	
	中粒	エンレイ	特定加工用	13,100	165.0	2015年6月	
	長野	大粒	ギンレイ	普通3等	11,500	165.0	当月
		大粒	ナカセンナリ	普通1等	9,800	185.0	当月
ナカセンナリ			普通2等	15,090	165.0	2015年3月	
ナカセンナリ			普通3等	15,890	300.5	2015年5月	
中粒		ナカセンナリ	普通1等	9,800	191.0	当月	
		ナカセンナリ	普通2等	13,000	243.0	2015年6月	
		ナカセンナリ	普通3等	13,454	569.0	2015年5月	
小粒		ナカセンナリ	普通2等	8,407	188.0	2015年5月	
		ナカセンナリ	普通3等	10,040	228.0	当月	
ナカセンナリ		特定加工用	12,110	275.0	2015年5月		

産地	粒別	品種銘柄	等級	価格	落札数量 (俵/60kg)	算出月
岐阜	大粒	フクユタカ	普通1等	14,691	858.0	2015年6月
		フクユタカ	普通2等	15,109	1,720.0	2015年6月
		フクユタカ	普通3等	14,780	887.0	2015年6月
		フクユタカ	特定加工用	11,550	182.5	2015年6月
	中粒	フクユタカ	普通2等	15,503	495.0	2015年6月
		フクユタカ	普通3等	12,466	1,518.5	当月
		フクユタカ	特定加工用	16,200	165.0	2015年5月
	小粒	フクユタカ	普通3等	16,000	660.0	2015年4月
	静岡	大粒	フクユタカ	特定加工用	17,130	169.5
中粒		フクユタカ	普通3等	13,100	165.0	2015年1月
		フクユタカ	特定加工用	16,800	165.0	2015年4月
愛知	大粒	フクユタカ	普通1等	13,493	190.5	当月
		フクユタカ	普通2等	13,173	497.5	当月
		フクユタカ	普通3等	17,710	165.0	2015年5月
		フクユタカ	特定加工用	17,510	330.0	2015年4月
	中粒	フクユタカ	普通2等	17,530	165.0	2015年3月
		フクユタカ	普通3等	13,458	1,980.0	当月
		フクユタカ	特定加工用	17,030	165.0	2015年3月
	小粒	フクユタカ	普通3等	11,310	825.0	当月
		フクユタカ	特定加工用	10,539	893.0	2015年6月
三重	大粒	フクユタカ	普通1等	14,154	555.5	当月
		フクユタカ	普通2等	14,032	208.0	当月
		フクユタカ	普通3等	15,007	327.0	2015年6月
		フクユタカ	特定加工用	11,010	167.5	当月
	中粒	フクユタカ	普通2等	14,289	761.5	当月
		フクユタカ	普通3等	13,810	168.0	当月
		フクユタカ	特定加工用	12,910	199.0	当月
	小粒	フクユタカ	普通3等	16,000	165.0	2015年4月
		フクユタカ	特定加工用	13,270	660.0	2015年4月
滋賀	大粒	オオツル	普通2等	14,490	330.0	2015年3月
		オオツル	普通3等	13,210	165.0	当月
		オオツル	特定加工用	11,500	336.5	2015年6月
	中粒	オオツル	普通2等	16,513	178.5	2015年6月
		オオツル	普通3等	15,110	482.0	2015年6月
		オオツル	特定加工用	15,390	165.0	2015年5月
	大粒	タマホマレ	普通2等	13,230	165.0	当月
		タマホマレ	普通3等	16,100	165.0	2015年5月
	中粒	タマホマレ	普通3等	13,700	330.5	2015年6月
		タマホマレ	特定加工用	13,600	165.0	2015年6月
	小粒	タマホマレ	特定加工用	14,050	163.5	2015年5月
	大粒	ことゆたか	普通1等	12,285	1,029.0	当月
		ことゆたか	普通2等	12,667	653.0	当月
		ことゆたか	普通3等	13,076	526.5	2015年6月
		ことゆたか	特定加工用	14,610	330.0	2015年4月
	中粒	ことゆたか	普通2等	13,820	165.0	2014年12月
		ことゆたか	普通3等	12,715	330.0	2015年2月
		ことゆたか	特定加工用	15,375	330.0	2015年4月
	小粒	ことゆたか	特定加工用	13,820	165.0	2015年4月
	大粒	フクユタカ	普通1等	13,210	165.0	当月
		フクユタカ	普通2等	13,360	358.0	当月
フクユタカ		普通3等	13,993	302.0	当月	
フクユタカ		特定加工用	13,460	165.0	当月	
中粒		フクユタカ	普通2等	13,100	276.0	当月
		フクユタカ	普通3等	13,655	864.0	2015年6月
		フクユタカ	特定加工用	15,200	188.0	2015年6月
小粒		フクユタカ	特定加工用	13,500	199.0	2015年6月
鳥取	大粒	タマホマレ	普通3等	12,050	165.0	当月
	中粒	タマホマレ	特定加工用	15,830	165.0	2015年6月
	大粒	サチユタカ	普通3等	16,055	330.0	当月
		サチユタカ	特定加工用	17,060	165.0	2015年5月
	中粒	サチユタカ	特定加工用	13,280	165.0	2015年2月
島根	中粒	タマホマレ	普通1等	12,900	165.0	2015年1月
		タマホマレ	普通2等	15,560	165.0	当月
	大粒	サチユタカ	普通3等	17,230	165.0	2015年5月
	中粒	サチユタカ	普通3等	13,853	495.0	2015年1月

産地	粒別	品種銘柄	等級	価格	落札数量 (俵/60kg)	算出月
島根 (続き)	大粒	フクユタカ	普通3等	16,110	165.0	2015年5月
	中粒	フクユタカ	特定加工用	14,145	330.0	2015年2月
岡山	大粒	トヨシロメ	普通2等	15,500	165.0	2015年5月
		トヨシロメ	普通3等	19,010	165.0	2015年5月
	中粒	トヨシロメ	普通3等	15,600	165.0	2015年5月
		トヨシロメ	特定加工用	15,600	165.0	2015年5月
山口	大粒	サチユタカ	普通1等	17,770	330.0	2015年5月
		サチユタカ	普通2等	17,860	163.5	2015年5月
		サチユタカ	普通3等	17,096	238.5	2015年6月
		サチユタカ	特定加工用	17,030	170.5	2015年6月
	大粒	フクユタカ	普通1等	15,890	165.0	2015年2月
		フクユタカ	普通2等	16,530	165.0	2015年5月
	中粒	フクユタカ	普通1等	13,660	165.0	2015年1月
	愛媛	大粒	フクユタカ	普通1等	16,629	299.0
フクユタカ			普通3等	17,000	165.0	2015年5月
福岡	大粒	フクユタカ	普通1等	14,949	2,746.0	当月
		フクユタカ	普通2等	14,328	407.5	当月
		フクユタカ	普通3等	14,062	960.0	当月
		フクユタカ	特定加工用	10,200	165.0	当月
	中粒	フクユタカ	普通1等	13,769	4,884.0	当月
		フクユタカ	普通2等	14,707	1,385.0	当月
		フクユタカ	普通3等	13,916	770.5	当月
		フクユタカ	特定加工用	18,457	527.5	2015年6月
	小粒	フクユタカ	普通2等	18,123	410.0	2015年6月
		フクユタカ	普通3等	13,556	754.5	当月
		フクユタカ	特定加工用	15,150	182.0	当月
	佐賀	大粒	むらゆたか	普通1等	13,200	160.0
むらゆたか			普通2等	19,120	165.0	2015年5月
むらゆたか			普通3等	18,130	165.0	2015年6月
むらゆたか			特定加工用	18,860	165.0	2015年5月
中粒		むらゆたか	普通1等	13,953	834.5	当月
		むらゆたか	普通3等	20,800	165.0	2015年4月
		むらゆたか	特定加工用	20,300	165.0	2015年5月
小粒		むらゆたか	普通3等	13,280	160.0	当月
大粒		フクユタカ	普通1等	14,769	2,493.5	当月
		フクユタカ	普通2等	18,880	165.0	2015年3月
		フクユタカ	普通3等	18,800	165.0	2015年6月
中粒		フクユタカ	普通1等	14,490	1,043.5	当月
	フクユタカ	普通2等	21,010	320.0	2015年4月	
	フクユタカ	普通3等	21,400	165.0	2015年5月	
小粒	フクユタカ	普通2等	15,280	490.5	当月	
	フクユタカ	普通3等	18,092	678.5	2015年6月	
	フクユタカ	特定加工用	18,200	165.0	2015年6月	
長崎	小粒	フクユタカ	普通3等	13,820	165.0	2015年2月
熊本	大粒	フクユタカ	普通1等	13,650	350.0	当月
		フクユタカ	普通2等	18,780	215.0	2015年6月
		フクユタカ	普通3等	18,910	165.0	2015年6月
		フクユタカ	特定加工用	18,030	197.5	2015年6月
	中粒	フクユタカ	普通1等	19,510	165.0	2015年4月
		フクユタカ	普通2等	19,510	495.0	2015年4月
		フクユタカ	普通3等	19,310	495.0	2015年4月
		フクユタカ	特定加工用	19,910	330.0	2015年4月
	小粒	フクユタカ	普通3等	11,760	438.0	当月
		フクユタカ	特定加工用	14,805	326.5	当月
大分	大粒	フクユタカ	普通1等	16,800	206.5	2015年3月
		フクユタカ	普通2等	14,880	165.0	当月
		フクユタカ	普通3等	18,100	165.0	2015年6月
	中粒	フクユタカ	普通2等	16,800	165.0	2015年4月
		フクユタカ	普通3等	18,912	825.0	2015年4月
		フクユタカ	特定加工用	16,140	165.0	2015年4月
	小粒	フクユタカ	特定加工用	18,600	330.0	2015年5月

(3)－2 品種群銘柄「北海道とよまさり」の構成品種別の各月取引指標価格

11月

粒別	品種	等級	価格	落札数量 (俵/60kg)	算出月
大粒	ユキホマレ	普通1等	11,498	4,290.0	当月
		普通2等	12,781	3,630.0	当月
		普通3等	11,735	6,930.0	当月
		特定加工用	9,221	4,950.0	当月

12月

粒別	品種	等級	価格	落札数量 (俵/60kg)	算出月
大粒	ユキホマレ	普通1等	10,728	2,475.0	当月
		普通2等	12,314	4,455.0	当月
		普通3等	11,256	8,085.0	当月
		特定加工用	10,825	3,465.0	当月

1月

粒別	品種	等級	価格	落札数量 (俵/60kg)	算出月
大粒	トヨムスメ	普通1等	9,940	165.0	当月
		普通2等	13,300	660.0	当月
		普通3等	13,250	660.0	当月
		特定加工用	12,652	990.0	当月
	トヨコマチ	普通2等	12,833	495.0	当月
		普通3等	12,400	825.0	当月
		特定加工用	10,550	330.0	当月
	ユキホマレ	普通1等	10,754	6,600.0	当月
		普通2等	10,910	9,640.0	当月
		普通3等	11,018	11,715.0	当月
		特定加工用	11,099	2,370.0	当月
	とよみづき	普通1等	10,923	1,495.0	当月
		普通2等	10,954	505.0	当月
		普通3等	11,100	330.0	当月

2月

粒別	品種	等級	価格	落札数量 (俵/60kg)	算出月
大粒	トヨムスメ	普通1等	9,940	165.0	2015年1月
		普通2等	13,500	330.0	当月
		普通3等	13,138	660.0	当月
		特定加工用	13,563	1,320.0	当月
	トヨコマチ	普通2等	12,500	330.0	当月
		普通3等	12,500	495.0	当月
		特定加工用	11,270	165.0	当月
	ユキホマレ	普通1等	11,315	8,255.0	当月
		普通2等	11,020	8,320.0	当月
		普通3等	11,012	9,735.0	当月
		特定加工用	10,117	1,155.0	当月
	とよみづき	普通1等	11,660	1,155.0	当月
		普通2等	10,954	505.0	2015年1月
		普通3等	11,190	495.0	当月

3月

粒別	品種	等級	価格	落札数量 (俵/60kg)	算出月
大粒	トヨムスメ	普通1等	9,940	165.0	2015年1月
		普通2等	13,827	495.0	当月
		普通3等	13,779	1,155.0	当月
		特定加工用	13,580	660.0	当月
	トヨコマチ	普通2等	12,500	330.0	2015年2月
		普通3等	12,710	825.0	当月
		特定加工用	10,060	165.0	当月
	ユキホマレ	普通1等	11,881	4,455.0	当月
		普通2等	12,054	6,765.0	当月
		普通3等	12,275	12,870.0	当月
		特定加工用	11,073	1,815.0	当月
	トヨハルカ	普通2等	12,283	495.0	当月
	とよみづき	普通1等	12,900	825.0	当月
普通2等		12,700	330.0	当月	
普通3等		12,520	495.0	当月	

4月

粒別	品種	等級	価格	落札数量 (俵/60kg)	算出月	
大粒	トヨムスメ	普通1等	9,940	165.0	2015年1月	
		普通2等	13,920	330.0	当月	
		普通3等	13,208	1,170.0	当月	
		特定加工用	13,875	660.0	当月	
	トヨコマチ	普通2等	12,500	330.0	2015年2月	
		普通3等	13,530	330.0	当月	
		特定加工用	13,130	330.0	当月	
	ユキホマレ	普通1等	12,905	5,922.0	当月	
		普通2等	13,081	4,417.0	当月	
		普通3等	13,109	6,701.0	当月	
		特定加工用	12,122	197.0	当月	
	トヨハルカ	普通2等	12,350	660.0	当月	
	とよみづき	普通3等	12,500	165.0	当月	
		普通1等	12,850	330.0	当月	
		普通2等	12,376	825.0	当月	
		普通3等	11,120	165.0	当月	
	中粒	トヨコマチ	特定加工用	11,120	165.0	当月

5月

粒別	品種	等級	価格	落札数量 (俵/60kg)	算出月	
大粒	トヨムスメ	普通1等	14,330	165.0	当月	
		普通2等	13,400	825.0	当月	
		普通3等	13,274	1,155.0	当月	
		特定加工用	13,380	495.0	当月	
	トヨコマチ	普通2等	13,500	165.0	当月	
		普通3等	13,753	495.0	当月	
		特定加工用	13,480	165.0	当月	
	トヨホマレ	普通2等	12,090	165.0	当月	
		普通3等	12,170	165.0	当月	
	ユキホマレ	普通1等	14,258	3,813.0	当月	
		普通2等	14,161	4,835.0	当月	
		普通3等	14,287	8,602.0	当月	
		特定加工用	14,259	2,145.0	当月	
	トヨハルカ	普通1等	13,190	165.0	当月	
		普通2等	12,768	660.0	当月	
		普通3等	12,500	165.0	2015年4月	
	とよみづき	普通1等	13,400	825.0	当月	
		普通2等	13,113	660.0	当月	
		普通3等	13,190	165.0	当月	
	中粒	トヨコマチ	特定加工用	13,480	165.0	当月

6月

粒別	品種	等級	価格	落札数量 (俵/60kg)	算出月
大粒	トヨムスメ	普通1等	13,600	165.0	当月
		普通2等	13,465	1,020.0	当月
		普通3等	12,423	960.0	当月
		特定加工用	13,380	495.0	2015年5月
	トヨコマチ	普通2等	13,963	317.5	当月
		普通3等	13,538	342.5	当月
		特定加工用	13,480	165.0	2015年5月
	トヨホマレ	普通2等	12,390	495.0	当月
		普通3等	12,170	165.0	2015年5月
	ユキホマレ	普通1等	14,601	3,178.0	当月
		普通2等	14,715	3,722.0	当月
		普通3等	14,098	6,960.0	当月
		特定加工用	14,293	1,155.0	当月
	トヨハルカ	普通1等	13,936	196.0	当月
		普通2等	13,644	794.0	当月
		普通3等	12,500	165.0	2015年4月
	とよみつき	普通1等	13,450	495.0	当月
		普通2等	13,622	602.0	当月
普通3等		12,771	388.0	当月	
中粒	トヨコマチ	特定加工用	13,480	165.0	2015年5月
	ユキホマレ	普通3等	13,014	282.0	当月
	とよみつき	普通1等	13,000	165.0	当月

7月

粒別	品種	等級	価格	落札数量 (俵/60kg)	算出月
大粒	トヨムスメ	普通1等	13,600	165.0	2015年6月
		普通2等	13,027	183.5	当月
		普通3等	13,000	806.5	当月
		特定加工用	10,250	166.5	当月
	トヨコマチ	普通2等	13,963	317.5	2015年6月
		普通3等	13,538	342.5	2015年6月
		特定加工用	13,480	165.0	2015年5月
	トヨホマレ	普通2等	12,390	495.0	2015年6月
		普通3等	12,170	165.0	2015年5月
	ユキホマレ	普通1等	13,891	3,950.0	当月
		普通2等	14,196	3,222.5	当月
		普通3等	13,893	3,737.0	当月
		特定加工用	12,280	825.0	当月
	トヨハルカ	普通1等	13,936	196.0	2015年6月
		普通2等	13,750	321.0	当月
		普通3等	13,420	237.5	当月
	とよみつき	普通1等	12,595	440.0	当月
		普通2等	13,622	602.0	2015年6月
普通3等		12,513	281.0	当月	
中粒	トヨコマチ	特定加工用	13,480	165.0	2015年5月
	ユキホマレ	普通3等	13,014	282.0	2015年6月
	とよみつき	普通1等	13,000	165.0	2015年6月

(4) その他の集計

(4) - 1 産地品種別平均落札価格(前年産との比較)

注:産地品種銘柄に該当する大豆の品種であって、粒の大きさの関係で農産物規格規程上の産地品種銘柄に該当しないものの数量を含めた産地品種別集計である。

単位:円/60kg、トン

産地品種	平成25年産 平均落札価格	平成26年産 平均落札価格	平均落札価格 前年対差	平成26年産 落札数量
北海道音更大袖振	13,335	14,976	1641	324
北海道大袖の舞	7,830	—	—	—
北海道とよまさり	13,365	12,296	△ 1069	13,579
北海道ハヤヒカリ	—	10,134	—	192
北海道スズマル	10,670	10,175	△ 495	880
北海道ユギンズカ	10,201	9,521	△ 680	2,538
北海道秋田	12,587	11,772	△ 815	205
青森おおすず	9,578	11,976	2398	1,563
青森オグシロメ	—	9,805	—	20
岩手ミヤギシロメ	—	11,712	—	20
岩手ナンブシロメ	8,604	10,687	2083	418
岩手リュウホウ	11,777	12,077	300	873
宮城ミヤギシロメ	15,646	11,922	△ 3724	2,436
宮城タンレイ	14,341	11,582	△ 2759	1,461
宮城タチナガハ	14,729	12,104	△ 2625	1,829
宮城あやこがね	—	12,066	—	24
宮城すずほのか	8,360	—	—	—
秋田リュウホウ	13,843	12,251	△ 1592	2,531
山形里のほほえみ	13,147	12,517	△ 630	633
山形リュウホウ	11,766	11,756	△ 10	258
山形エンレイ	12,679	12,701	22	1,041
山形あやこがね	—	11,800	—	10
福島タチナガハ	13,881	10,743	△ 3138	222
福島あやこがね	—	11,110	—	20
茨城タチナガハ	14,795	11,550	△ 3245	1,049
茨城納豆小粒	8,275	9,901	1626	208
栃木里のほほえみ	13,350	12,344	△ 1006	676
栃木タチナガハ	13,298	12,292	△ 1006	531
群馬タチナガハ	12,356	13,634	1278	22
群馬ハタユタカ	—	13,441	—	7
千葉タチナガハ	9,200	10,266	1066	32
千葉サチユタカ	10,050	11,657	1607	30
千葉フクユタカ	12,610	14,710	2100	120
新潟エンレイ	12,293	13,369	1076	2,398
新潟あやこがね	—	12,953	—	31
富山オオツル	—	15,970	—	20
富山エンレイ	14,159	13,036	△ 1123	1,895
富山シュウレイ	12,917	13,104	187	330
石川里のほほえみ	—	13,522	—	196
石川エンレイ	10,735	12,643	1908	446
福井里のほほえみ	13,838	13,200	△ 638	376
福井エンレイ	9,289	13,454	4165	69
長野ギンレイ	—	11,767	—	30
長野ナカセンナリ	15,532	13,530	△ 2002	531
岐阜フクユタカ	15,066	15,406	340	931
静岡フクユタカ	14,643	15,559	916	50
愛知フクユタカ	16,414	15,325	△ 1089	2,217
三重フクユタカ	16,644	15,819	△ 825	1,148
滋賀オオツル	14,813	14,348	△ 465	464
滋賀タマホマレ	14,172	14,589	417	257
滋賀ことゆたか	15,602	12,994	△ 2608	990
滋賀フクユタカ	16,876	15,855	△ 1021	960
鳥取タマホマレ	9,590	14,503	4913	30

産地品種	平成25年産 平均落札価格	平成26年産 平均落札価格	平均落札価格 前年対差	平成26年産 落札数量
鳥取サチユタカ	13,794	15,439	1645	208
島根タマホマレ	—	14,957	—	30
島根サチユタカ	13,109	14,758	1649	50
島根フクユタカ	10,590	14,800	4210	30
岡山トヨシロメ	—	15,762	—	50
山口サチユタカ	14,944	15,735	791	238
山口フクユタカ	10,090	14,717	4627	79
愛媛フクユタカ	14,367	15,799	1432	79
福岡むらゆたか	17,470	—	—	—
福岡フクユタカ	15,944	17,448	1504	4,477
佐賀むらゆたか	15,189	16,503	1314	610
佐賀フクユタカ	15,387	17,585	2198	2,841
長崎フクユタカ	17,057	13,820	△ 3237	10
熊本フクユタカ	15,964	17,355	1391	1,049
大分すずおとめ	18,000	—	—	—
大分フクユタカ	16,257	17,295	1038	339
全産地品種銘柄	14,168	13,380	△ 788	57,210

(4)－2 産地別平均落札価格(前年産との比較)

注: 落札されたすべての大豆について、産地(道県)別に集計した結果である。

単位: 円/60kg、トン

産地	平成25年産 平均落札価格	平成26年産 平均落札価格	平均落札価格 前年対差	平成26年産 落札数量
北海道	13,041	11,813	△ 1228	17,718
青森県	9,578	11,949	2372	1,583
岩手県	10,907	11,629	722	1,311
宮城県	15,031	11,894	△ 3137	5,750
秋田県	13,843	12,251	△ 1592	2,531
山形県	12,756	12,511	△ 245	1,942
福島県	13,881	10,773	△ 3108	242
茨城県	14,653	11,278	△ 3375	1,257
栃木県	13,300	12,321	△ 979	1,207
群馬県	12,356	13,587	1231	30
千葉県	11,116	13,421	2305	182
新潟県	12,293	13,364	1071	2,428
富山県	13,946	13,072	△ 874	2,244
石川県	10,735	12,912	2177	642
福井県	12,934	13,240	306	446
長野県	15,532	13,437	△ 2095	561
岐阜県	15,066	15,406	340	931
静岡県	14,643	15,559	916	50
愛知県	16,414	15,325	△ 1089	2,217
三重県	16,644	15,819	△ 825	1,148
滋賀県	15,760	14,411	△ 1349	2,672
鳥取県	13,328	15,322	1994	238
島根県	12,651	14,824	2173	109
岡山県	-	15,762	-	50
山口県	14,624	15,481	857	317
愛媛県	14,367	15,799	1433	79
福岡県	15,945	17,448	1503	4,477
佐賀県	15,348	17,394	2046	3,451
長崎県	17,057	13,820	△ 3237	10
熊本県	15,964	17,355	1390	1,049
大分県	16,328	17,295	966	339
全産地	14,168	13,380	△ 788	57,210

大豆入札取引年報

平成26年産

平成28年3月発行

公益財団法人日本特産農産物協会

〒107-0052 東京都港区赤坂1-9-13
三会堂ビル 3階

電話 03-3584-6845

FAX 03-3584-1757

03-5545-3868(入札)

ホームページ <http://www.isapa.or.jp>