

1. 平成19年産大豆入札取引の概況

(1) 取引参加者登録状況(表1-1-1)

売り手登録者は、前年産と同じく全農、全集連の2者であった。

買い手登録者は、法人、個人合わせて180者で前年産の184者からやや減少した。

また、同一の法人で本社、支社等がそれぞれ参加する場合にそれぞれを1とした事業所数ベースの登録者数は、187者で前年産の192者から5者減少した。

(以下、入札者数等は、事業所ベースによる。)

表1-1-1 平成19年産大豆入札取引登録者数

区分	平成19年産	前年産
売り手登録者	2	2
買い手登録者 (事業所数)	187	192
事業体数	180	184
うち新規	2	7
うち継続	178	177

注1. 買い手登録者数(事業所数)は、同一企業で複数の事業所(本店、支店等)を登録した場合、それぞれを1と数えた数である。

注2. 継続には、会社組織が変更になる等で新規の組織が以前の組織から業務を承継した場合を含む。

(2) 入札取引開催状況と入札参加状況

平成19年11月28日の第1回から平成20年8月6日の第18回までの計18回の開催であった。月別には11月1回、12月以降7月まで各月2回、8月は1回開催した。(表1-1-2)

各回の入札者数(図1-1-1)は、第8回(3月12日)の100者が最も多く、第1回(11月28日)の33者が最も少なかった。全期間を通じて入札者数が平成18年産を上回る場合が多かった。

入札回数別買い手登録者の分布(表1-1-3)をみると、前年産に比較して入札回数11回以上の割合が高くなり、一度も入札しなかった買い手登録者は、44者(前年産47者)であった。

表 1 - 1 - 2 平成 1 9 年産大豆入札取引開催状況

入札回	入札日	上場者 者	入札者 者	ロット数		
				上場	入札	入札/上場
第1回	平成19年11月28日	1	33	54	123	2.3
11月計				54	123	2.3
第2回	12月12日	2	48	165	331	2.0
第3回	12月26日	2	63	260	461	1.8
12月計				425	792	1.9
第4回	平成20年1月16日	2	91	451	926	2.1
第5回	1月30日	2	87	606	920	1.5
1月計				1,057	1,846	1.7
第6回	2月13日	2	93	651	944	1.5
第7回	2月27日	2	84	608	933	1.5
2月計				1,259	1,877	1.5
第8回	3月12日	2	100	668	1,106	1.7
第9回	3月26日	2	86	657	900	1.4
3月計				1,325	2,006	1.5
第10回	4月9日	2	92	660	855	1.3
第11回	4月23日	2	79	656	714	1.1
4月計				1,316	1,569	1.2
第12回	5月14日	2	82	685	731	1.1
第13回	5月28日	2	75	665	647	1.0
5月計				1,350	1,378	1.0
第14回	6月11日	2	67	585	696	1.2
第15回	6月25日	2	70	592	851	1.4
6月計				1,177	1,547	1.3
第16回	7月9日	2	71	464	1,065	2.3
第17回	7月23日	2	71	341	859	2.5
7月計				805	1,924	2.4
第18回	8月6日	1	54	224	501	2.2
8月計				224	501	2.2
19年産累計				8,992	13,563	1.5
18年産累計				8,715	7,831	0.9
17年産累計				7,474	10,846	1.5

図 1 - 1 - 1 入札回別入札者数（前年産比較）



表 1 - 1 - 3 入札回数別買い手数(前年産比較)

区分	平成18年産	平成19年産	割合	
			平成18年産	平成19年産
買い手登録者数	192	187	100.0%	100.0%
0回	47	44	24.5%	23.5%
1～5回	53	44	27.6%	23.5%
6～10回	39	34	20.3%	18.2%
11回以上	53	65	27.6%	34.8%

(3) 国産大豆の需給と入札取引数量

平成19年産大豆の生産は、主に北海道において作付面積が減少したことにより、全国で4千ヘクタール弱減少し、作柄は、概ね前年並みであったことから、収穫量は、前年産に比べやや減の227千トンとなった。(表1-1-4)

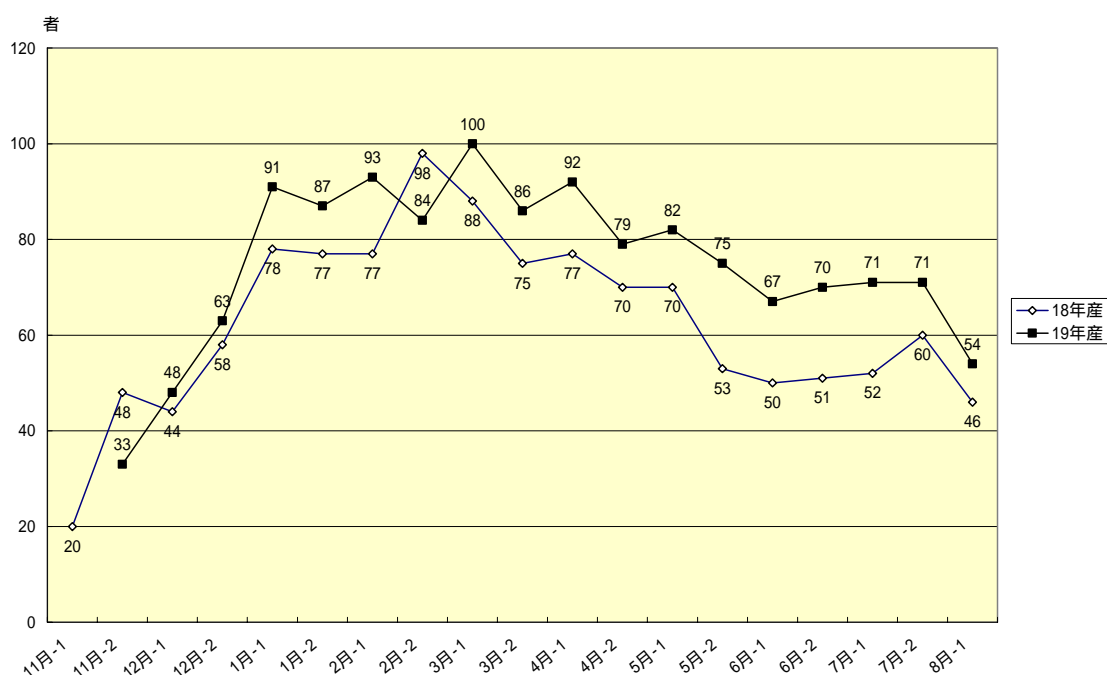
全農、全集連の集荷数量は11千トン増の174千トンとなり、そのうち、入札取引により販売された数量は、25千トン増の59千トンとなった。

売り手の販売数量(=集荷数量)を入札取引、相対取引、契約栽培取引の3種類の販売方法別数量に区分してみると、入札取引による販売数量が平成17年産、18年産と連続して3割を下回ったが、19年産では、価格形成上望ましいとする目標の1/3以上を達成することができた。(図1-1-2, 表1-1-6)

業務規程において、売り手毎の販売予定数量の総量と販売予定数量が500トン以上の産地品種銘柄(粒区分で産地品種銘柄に該当しない数量を含む。)について1/3以上が入札取引によって販売することが求められているが、その状況をみたのが表1-1-7である。

北海道産の大粒、中粒銘柄には、目標を下回るものがみられるが、そのほかの銘柄では、目標を達成できたものが多い。(なお、宮城県産きぬさやかは、販売予定数量500トン以上の銘柄であるが、本品種を加工食品の原料として使用するには特許権保有者の許諾が必要であることから、入札取引にそぐわない銘柄とされたものである。)

表1-1-4 平成19年産大豆生産概況

	18年産	19年産	対前年増減
作付け面積(ha)			
全国	142,100	138,300	-3,800
北海道	28,100	22,700	-5,400
都府県	114,000	115,600	1,600
収穫量(t)			
全国	229,200	226,700	-2,500
北海道	70,100	53,600	-16,500
都府県	159,100	173,100	14,000
単収(kg/10a)			
全国	161	164	3
北海道	249	236	-13
都府県	140	150	10

資料：農林水産省作物統計

表1-1-5 国産大豆需給の推移

事項	(単位)	平成15年産	平成16年産	平成17年産	平成18年産	平成19年産	増減
作付面積	ha	151,900	136,800	134,000	142,100	138,300	-3,800
収穫量	トン	232,200	163,200	225,000	229,200	226,700	-2,500
検査数量	トン	155,467	105,566	156,240	172,780	184,649	11,869
普通・特定加工用 ^a	トン	154,432	105,006	155,010	171,762	183,170	11,408
種子用	トン	1,034	560	1,231	1,017	1,480	463
-		76,733	57,634	68,760	56,420	42,051	-14,369
集荷数量	トン	148,822	97,637	143,679	163,019	173,829	10,810
a-	トン	5,611	7,370	11,331	8,743	9,341	598
入札販売数量	トン	60,936	34,772	37,752	34,407	58,879	24,472
-	トン	87,886	62,865	105,927	128,612	114,950	-13,662
/ 入札販売数量割合	%	40.9%	35.6%	26.3%	21.1%	33.9%	+12.8ポイント

注. の入札販売数量は、落札結果に基づいて売り手が最終的に売り渡した数量であり、落札数量と一致しない場合がある。

資料：農林水産省作物統計、農林水産省総合食料局大豆検査結果

図 1 - 1 - 2 販売方法別販売数量の推移



表 1 - 1 - 6

年産	数量(トン)			割合(%)		
	入札取引	相対取引	契約栽培取引	入札取引	相対取引	契約栽培取引
平成12年	40,563	77,768	20,541	29.2%	56.0%	14.8%
13	34,051	136,313	9,624	18.9%	75.7%	5.3%
14	70,637	96,458	18,767	38.0%	51.9%	10.1%
15	60,936	45,893	41,993	40.9%	30.8%	28.2%
16	34,772	4,164	58,701	35.6%	4.3%	60.1%
17	36,866	18,835	83,034	26.6%	13.6%	59.9%
18	34,407	60,983	67,629	21.1%	37.4%	41.5%
19	58,879	50,410	64,540	33.9%	29.0%	37.1%

表 1 - 1 - 7 売り手別産地品種銘柄別販売実績

県名	銘柄	販売数量(トン)			うち入札販売数量(トン)			販売数量に対する入札販売数量の割合		
		全農	全集連	計	全農	全集連	計	全農	全集連	計
売り手毎500トン以上銘柄										
北海道	つるの子	711		711	79		79	11.1%		11.1%
	ツルムスメ	1,382		1,382	141		141	10.2%		10.2%
	音更大袖振	1,826		1,826	663		663	36.3%		36.3%
	とよまさり	30,422	2,735	33,157	5,495	971	6,465	18.1%	35.5%	19.5%
	スズマル	4,515		4,515	1,515		1,515	33.6%		33.6%
	ユキシズカ	501		501	228		228	45.5%		45.5%
秋田	秋田	1,502		1,502	297		297	19.8%		19.8%
青森	おおすず	4,535		4,535	1,918		1,918	42.3%		42.3%
岩手	スズカリ	578		578	229		229	39.7%		39.7%
	ナンブシロメ	1,116		1,116	443		443	39.7%		39.7%
宮城	ミヤギシロメ	4,866		4,866	2,096		2,096	43.1%		43.1%
	タンレイ	4,771		4,771	1,671		1,671	35.0%		35.0%
	タチナガハ	2,272		2,272	888		888	39.1%		39.1%
	あやこがね	780		780	411		411	52.7%		52.7%
	きぬさやか	586		586	0		0	0.0%		0.0%
秋田	リュウホウ	7,136		7,136	3,152		3,152	44.2%		44.2%
	すずさやか	1,067		1,067	724		724	67.9%		67.9%
山形	エンレイ	3,464		3,464	1,293		1,293	37.3%		37.3%
	タチユタカ	937		937	301		301	32.1%		32.1%
	リュウホウ	1,443		1,443	671		671	46.5%		46.5%
福島	タチナガハ	827		827	307		307	37.1%		37.1%
茨城	タチナガハ	2,288		2,288	810		810	35.4%		35.4%
	納豆小粒	1,420		1,420	486		486	34.2%		34.2%
栃木	タチナガハ	6,506		6,506	2,134		2,134	32.8%		32.8%
長野	ナカセンナリ	1,274		1,274	475		475	37.3%		37.3%
新潟	エンレイ	7,075		7,075	2,796		2,796	39.5%		39.5%
富山	エンレイ	5,854		5,854	2,878		2,878	49.2%		49.2%
	オオツル	664		664	218		218	32.8%		32.8%
石川	エンレイ	832		832	525		525	63.1%		63.1%
福井	エンレイ	912		912	420		420	46.1%		46.1%
岐阜	フクユタカ	2,999		2,999	1,961		1,961	65.4%		65.4%
愛知	フクユタカ	6,687		6,687	3,574		3,574	53.4%		53.4%
三重	フクユタカ	3,970		3,970	2,307		2,307	58.1%		58.1%
滋賀	オオツル	1,767		1,767	417		417	23.6%		23.6%
	タマホマレ	426		426	269		269	63.1%		63.1%
	フクユタカ	2,387		2,387	867		867	36.3%		36.3%
鳥取	サチユタカ	598		598	215		215	36.0%		36.0%
福岡	フクユタカ	13,836		13,836	4,454		4,454	32.2%		32.2%
佐賀	フクユタカ	14,636		14,636	4,340		4,340	29.7%		29.7%
	むらゆたか	2,729		2,729	836		836	30.6%		30.6%
長崎	フクユタカ	604		604	206		206	34.2%		34.2%
熊本	フクユタカ	3,818		3,818	1,271		1,271	33.3%		33.3%
大分	フクユタカ	471		471	282		282	59.9%		59.9%
	むらゆたか	858		858	328		328	38.2%		38.2%
計		157,843	2,735	160,578	54,590	971	55,560	34.6%	35.5%	34.6%
その他		11,052	2,199	13,251	3,165	154	3,319	28.6%	7.0%	25.0%
合計		168,895	4,934	173,829	57,755	1,124	58,879	34.2%	22.8%	33.9%

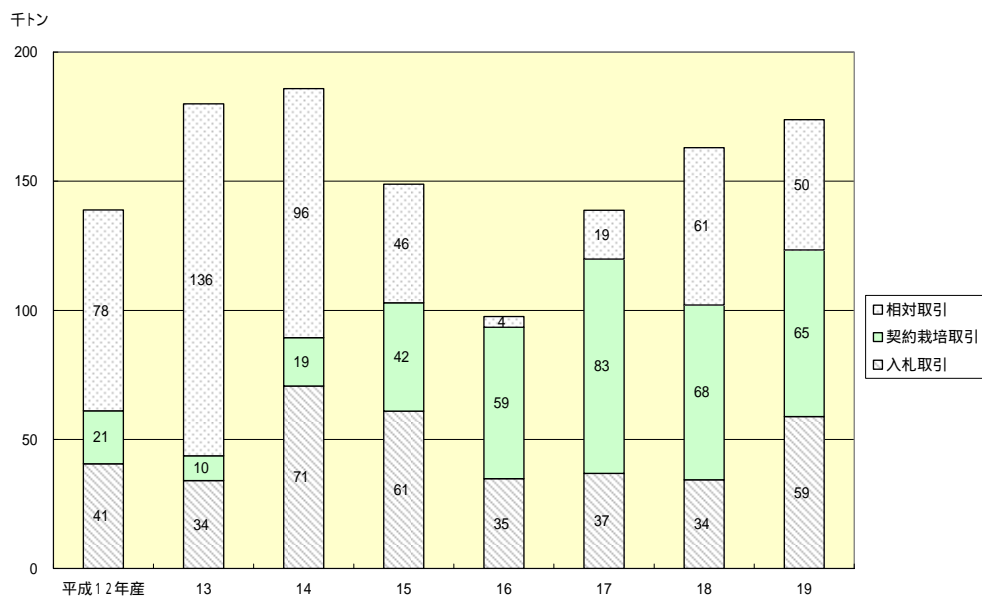
(4) 入札・落札状況

上場・入札ロット数の比較で入札状況をみると、ほぼ全期間を通じて入札ロット数が上場ロット数を上回る状況で推移した。

落札結果をみると、落札下限価格（前年産までは予定価格と表記）未達による不落札が少なく、競争の結果による不落札が多い状況で推移した。(図1-1-3、4)

図1-1-3 入札回別上場・入札・落札ロット数推移



図1-1-4 落札結果別ロット数分布



注．各回の買い手入札ロットの計を100とした場合のロット数割合
 数値は、各区分のロット数
 下限価格は落札下限価格をいう。

月ごとの落札状況は、表1 - 1 - 8のとおりである。

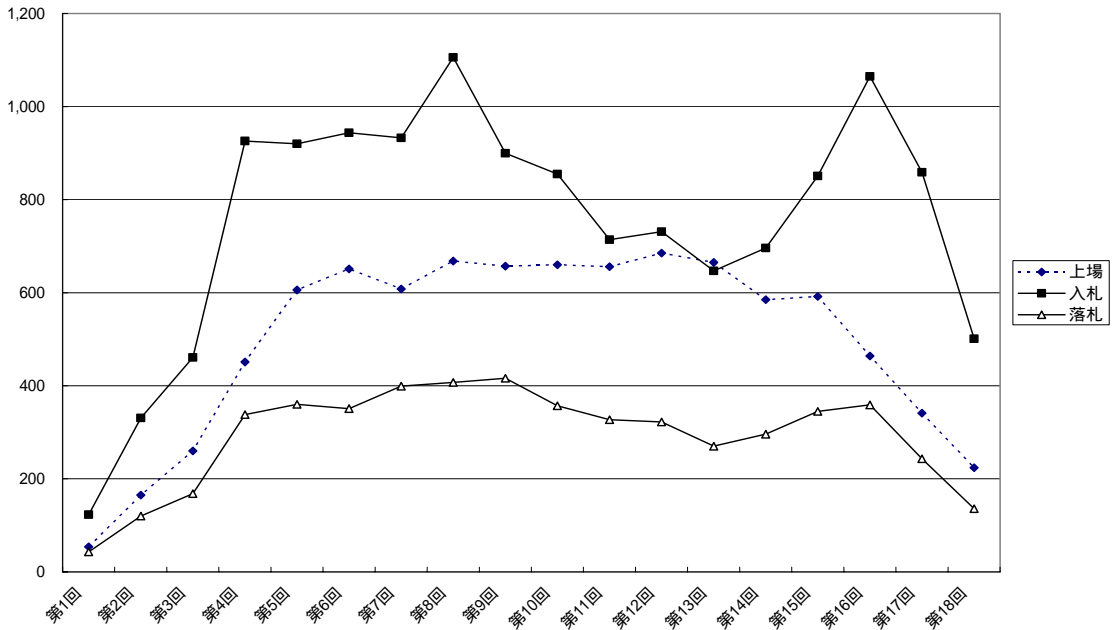
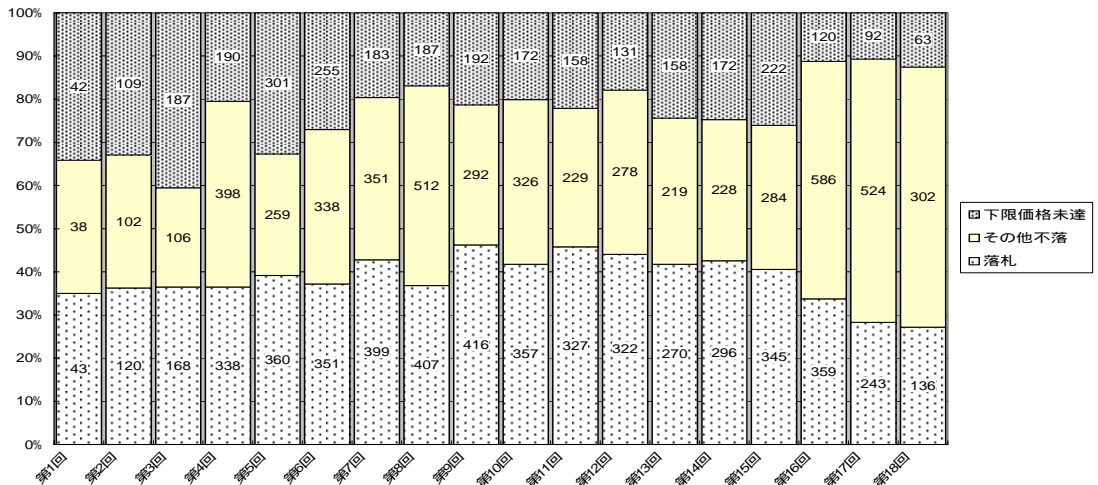
表1 - 1 - 8 月別上場・落札数量・平均落札価格・落札数量

入札回	上場数量 トン	落札数量 トン	落札価格 円/60kg	落札率 %
11月計	575	466	7,712	81.1
12月計	4,730	3,239	7,757	68.5
1月計	12,031	8,118	7,267	67.5
2月計	13,844	8,481	7,073	61.3
3月計	14,802	9,455	7,448	63.9
4月計	14,676	7,986	7,588	54.4
5月計	14,446	6,377	7,920	44.1
6月計	12,455	6,987	7,311	56.1
7月計	8,473	6,240	6,877	73.6
8月計	2,454	1,530	6,792	62.4
19年産累計	98,486	58,880	7,364	59.8
(18年産累計)	102,844	34,418	6,835	33.5
(17年産累計)	83,340	37,752	6,931	45.3

注：普通大豆・特定加工用大豆合計及びその加重平均落札価格である。

上場数量に対する落札数量の割合（落札率）を月別にみると、最高が11月の81.1%、最低が5月の44.1%であったが、各月とも17年産、18年産に比べて高かった。（図1 - 1 - 5）

図1 - 1 - 5 月別落札率の推移（年産比較）

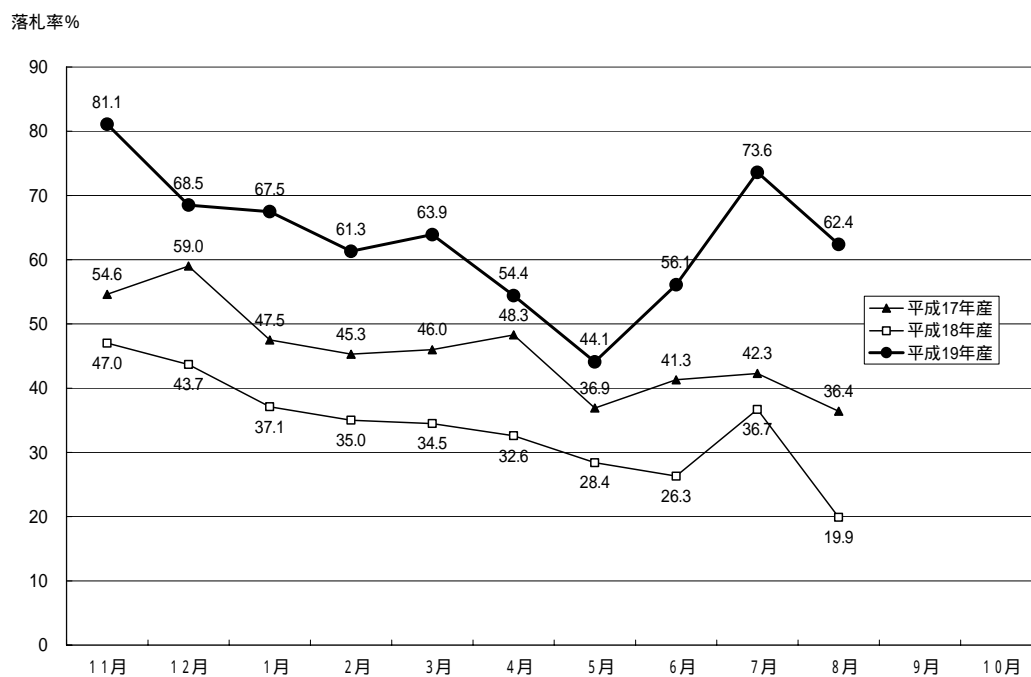

各月までの落札数量の累積をみると、1月以降前年を大きく上回って推移した。（図1 - 1 - 6）

図 1 - 1 - 6 月別累積落札数量の推移（前年産比較）

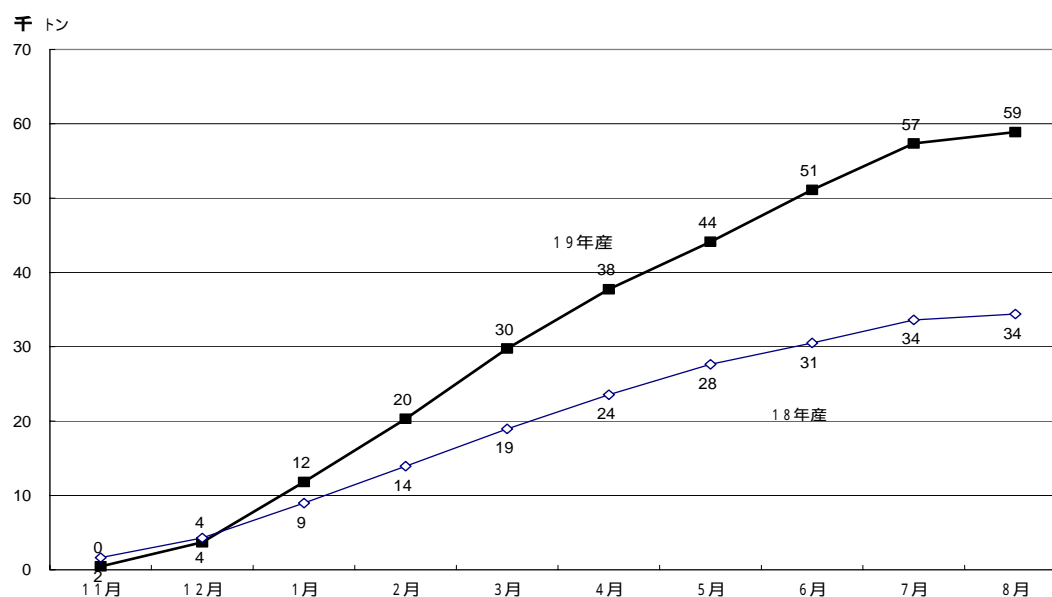

取引数量を北海道と都府県に分けてみると（表 1 - 1 - 9）、作付面積の減少から集荷数量が減少した北海道は、入札販売数量も減少し、入札販売数量の北海道のシェアは、36%から 16%に大幅に下がった。

表 1 - 1 - 9 北海道・府県別入札取引数量（前年産比較）

単位：トン、%

年産	18年産			19年産			対前年差		
	全国	北海道	府県	全国	北海道	府県	全国	北海道	府県
集荷数量	163,019	56,164	106,855	173,829	44,973	128,857	-10,810	11,191	-22,002
入札販売数量	34,407	12,349	22,058	58,879	9,665	49,214	-24,472	2,684	-27,157
入札取引シェア	21.1%	22.0%	20.6%	33.9%	21.5%	38.2%	13	-1	18
地域シェア									
集荷数量	100.0%	34.5%	65.5%	100.0%	25.9%	74.1%	-	-	-
入札販売数量	100.0%	35.9%	64.1%	100.0%	16.4%	83.6%	-	-	-

（5） 落札価格

1俵（60kg）当たり年産平均落札価格（普通大豆）は、前年産（6,937円）から上昇し、7,492円であった。（表 1 - 1 - 10）

表 1 - 1 - 10 月別平均落札価格（普通大豆・13～19年産）

単位：円/60kg

年産	15年産	16	17	18	19
11月	8,352	13,150	8,337	8,183	8,691
12月	9,622	13,771	7,602	7,697	7,957
1月	8,386	15,064	7,143	7,355	7,366
2月	9,661	17,679	6,960	7,048	7,144
3月	11,952	19,571	6,934	6,981	7,542
4月	13,638	18,872	6,826	6,730	7,764
5月	13,124	16,794	6,816	6,682	8,146
6月	11,899	13,257	7,395	6,594	7,490
7月	9,318		7,410	5,914	6,891
8月			6,308	6,236	6,899
9月					
10月					
年産平均	9,776	16,250	7,078	6,937	7,492

月別の平均落札価格の推移を見ると、平成17、18年産と同様に11月から緩やかに低下する傾向が見られたが、3月から5月までわずかに上昇に転じ、その後再び低下した。

これは、この時期に納豆用に使われる小粒、極小粒銘柄が上場され、入札が多く、高値で落札されたためであり、当該銘柄の上場がなくなった7、8月には再び下落したものである。（図1-1-7）

図1-1-8は、そのことを示すものである。

図 1 - 1 - 7 月別平均落札価格の推移（普通大豆・年産比較）



図 1 - 1 - 8 粒区分別平均落札価格（普通大豆）の推移



注：小粒には、小粒・極小粒銘柄（納豆用銘柄）の小粒の他、大粒・中粒銘柄の品種で粒区分で小粒に該当したものを含み、「納豆用銘柄以外の小粒」は、これらを別に集計したものである。

「規定外」は、小粒・極小粒銘柄の品種で、粒区分で銘柄に該当しないものである。

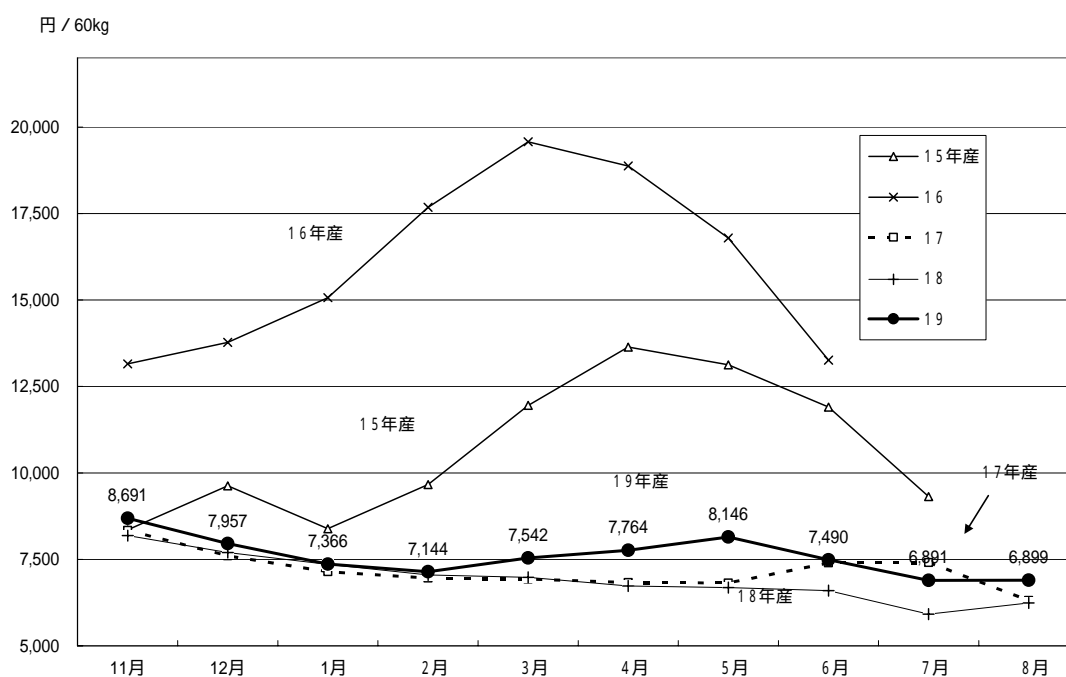
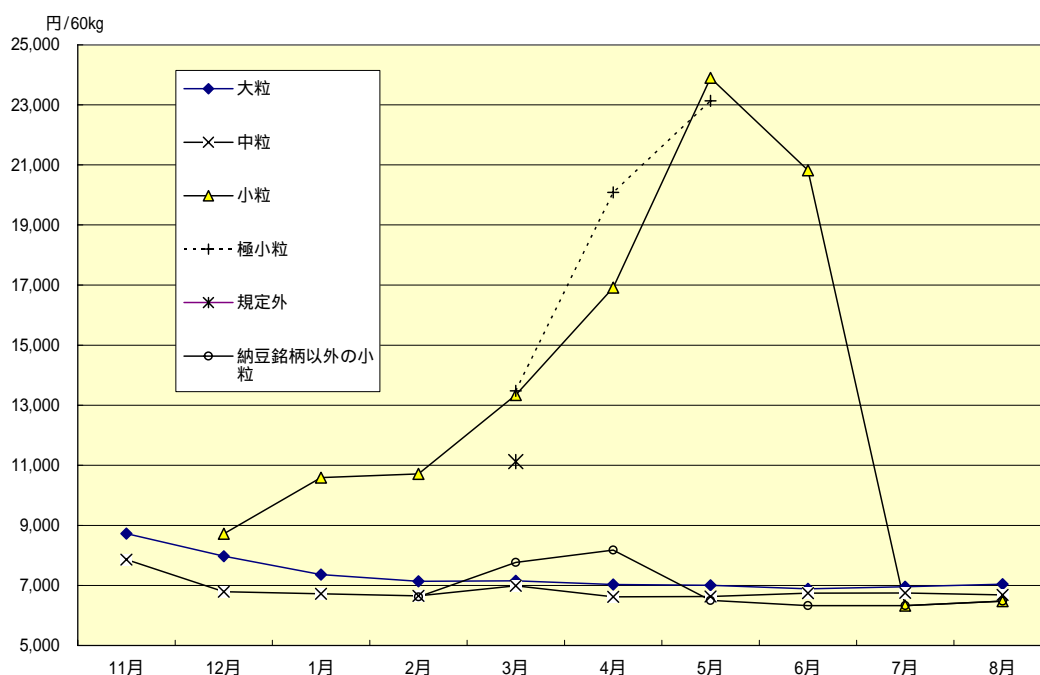
主要な産地品種銘柄の落札価格をみると、北海道産の銘柄は、前年に比べてかなり下落した。府県産は、わずかに前年を上回るものが多かった。納豆用銘柄として知られる茨城納豆小粒は、前年産をかなり上回る価格となった。

（表 1 - 1 - 11）

落札価格の月別の推移をみると、緩やかな下降線を辿る銘柄が多かったが、茨城納豆小粒は、上場された2月から6月までの間、上昇傾向で推移した。また、北海道とよまさりについても終盤に上昇に転じる動きが見られた。（図 1 - 1 - 9 ~ 13）

主要な産地品種銘柄について、年産平均落札価格をみると、全体としては、作付面積が減少した北海道は、前年産を上回り、平成18年産で台風の被害を受け、19年産は作柄の良かった九州では、前年産を下回る様子が見られるものの、全体的には大きい動きはなかった。なお、納豆用の銘柄である北海道スズマル、ユキシズカ、茨城納豆小粒が価格を大幅に上げた。

また、みそ用として評価の高い銘柄である長野ナカセンナリも値を上げている。

（表 1 - 1 - 11）

表 1 - 1 - 1 1 主要産地品種銘柄の落札価格（普通大豆・前年産比較）

産地	粒別	品種銘柄	落札価格(円/60kg)			落札数量 (トン)
			18年産	19年産	前年差	
北海道	大粒	とよまさり	7,624	8,313	689	5,198
	大粒	音更大袖振	5,774	7,334	1,560	663
	中粒	秋田	6,553	7,319	767	297
	中粒	ハヤヒカリ	6,251	6,559	308	267
	小粒	スズマル	6,189	17,777	11,588	1,515
小粒	ユキシズカ	6,209	9,672	3,463	228	
青森	大粒	おおすず	6,986	6,672	-314	1,610
岩手	大粒	スズカリ	6,847	7,006	159	81
	中粒	スズカリ	6,815	6,881	66	125
	大粒	ナンブシロメ	7,910	7,770	-140	10
	中粒	ナンブシロメ	7,777	7,964	187	107
宮城	大粒	ミヤギシロメ	8,222	7,374	-848	881
	中粒	ミヤギシロメ	6,899	7,170	272	1,193
	大粒	タンレイ	6,771	6,787	16	914
	大粒	タチナガハ	7,305	7,060	-245	693
秋田	大粒	リュウホウ	6,896	6,829	-67	1,705
	大粒	すずさやか	9,200	9,600	400	44
	中粒	すずさやか	9,221	9,231	10	292
山形	大粒	エンレイ	6,601	6,769	169	781
	大粒	リュウホウ	6,900	6,590	-310	214
福島	大粒	タチナガハ	7,039	6,480	-559	228
茨城	大粒	タチナガハ	6,789	6,747	-43	531
	小粒	納豆小粒	10,924	19,896	8,972	276
	極小粒	納豆小粒	10,947	20,597	9,650	153
栃木	大粒	タチナガハ	7,026	6,859	-166	1,458
長野	大粒	ナカセンナリ	7,334	8,864	1,530	94
	中粒	ナカセンナリ	6,642	8,860	2,218	330
新潟	大粒	エンレイ	7,219	7,352	133	386
富山	大粒	エンレイ	6,948	7,759	812	47
	中粒	エンレイ	6,495	6,617	122	83
	大粒	オオツル	7,110	6,936	-174	50
福井	大粒	エンレイ	7,095	6,939	-156	23
	中粒	エンレイ	6,566	6,599	32	239
岐阜	大粒	フクユタカ	6,708	6,999	291	1,376
愛知	大粒	フクユタカ	6,698	7,021	324	2,505
三重	大粒	フクユタカ	6,777	6,986	209	1,455
滋賀	大粒	フクユタカ	6,615	6,897	282	465
	大粒	オオツル	7,448	8,132	685	273
鳥取	大粒	サチユタカ	6,766	6,490	-277	162
島根	大粒	サチユタカ	-	6,610	-	192
山口	大粒	サチユタカ	6,850	6,460	-390	172
福岡	大粒	フクユタカ	7,139	6,862	-277	2,508
佐賀	大粒	フクユタカ	7,202	6,875	-327	2,964
	大粒	むらゆたか	9,380	7,033	-2,347	49
	中粒	むらゆたか	7,210	6,445	-765	738
熊本	大粒	フクユタカ	7,034	6,832	-202	863
大分	大粒	フクユタカ	7,031	6,902	-130	163
	大粒	むらゆたか	6,814	6,748	-66	157
全国			6,937	7,492	555	48,948

注：各地方ごとに落札数量が比較的多く、代表的な銘柄を表示した。大粒・中粒銘柄については、原則として、大粒を取り上げたが、中粒が大粒より多い銘柄は、大粒・中粒を共に示した。

主要産地品種銘柄のうち、代表的なものの月別落札価格の推移を過年産と比較したグラフを以下に示す。

主に煮豆等に仕向けられる北海道産とよまさりは、前年産よりわずかに高い水準で、豆腐に仕向けられる九州産フクユタカ、新潟産エンレイは、前年産並の水準で推移した。(図1-1-9~11)

図1-1-9 北海道大粒とよまさり(普通大豆)



図1-1-10 佐賀大粒フクユタカ(普通大豆)



図 1 - 1 - 1 1 新潟大粒エンレイ（普通大豆）

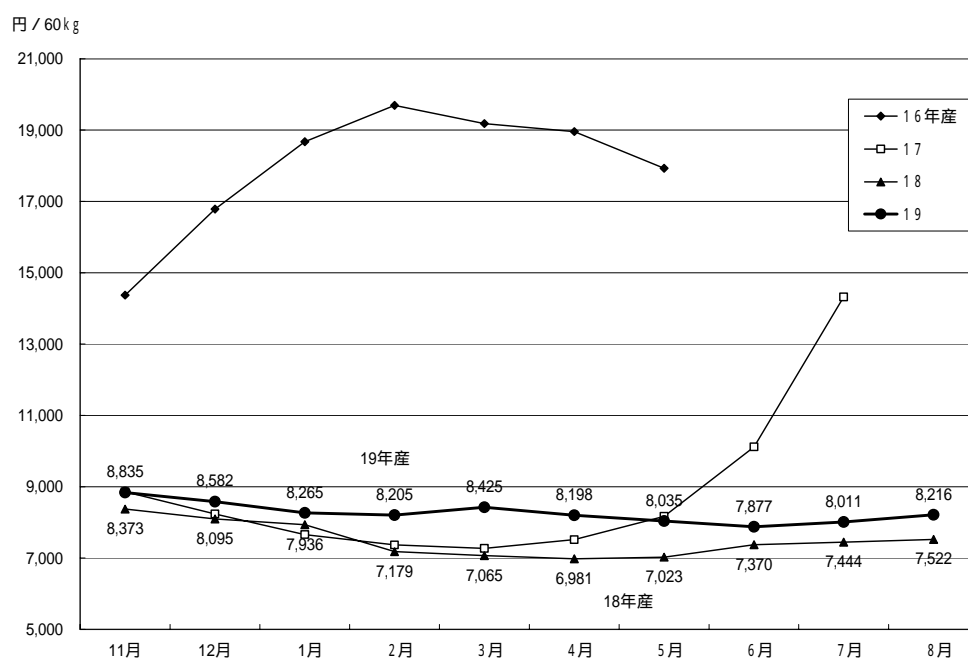

代表的な納豆用銘柄である北海道産スズマルは、月を追って価格が上昇し、茨城県産納豆小粒も短い上場期間ながら、同様の動きであった。(図 1 - 1 - 1 2 ~ 1 3)

図 1 - 1 - 1 2 北海道小粒スズマル（普通大豆）

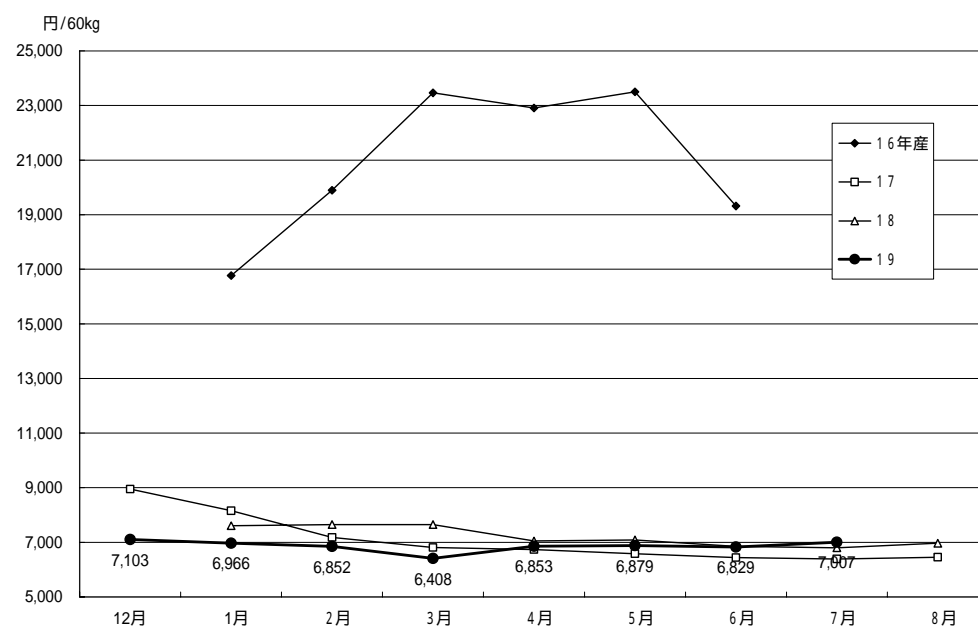
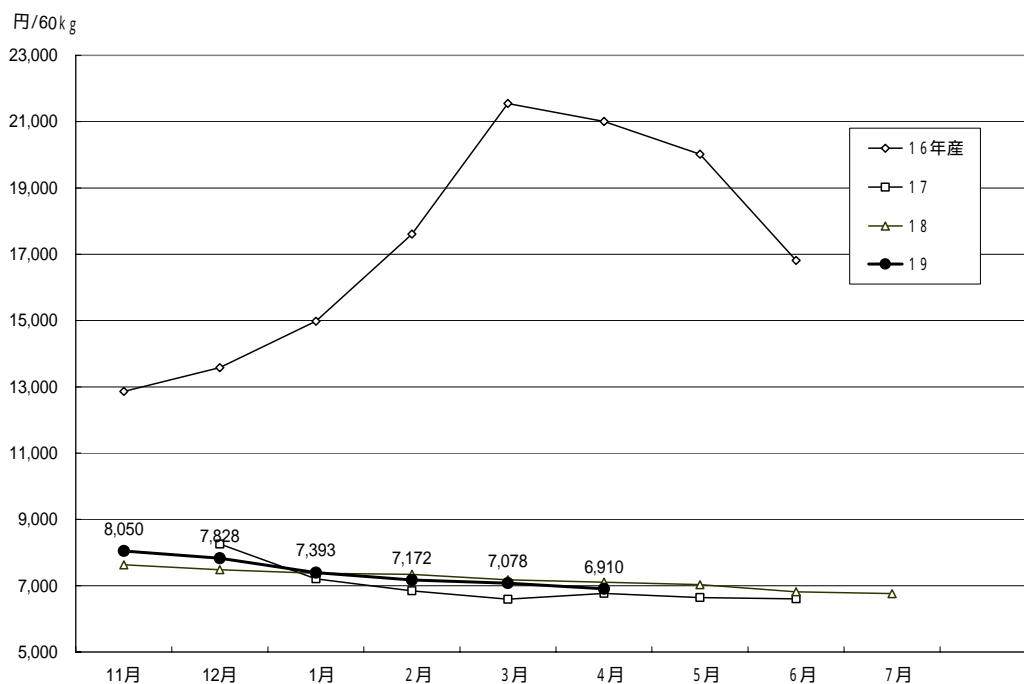

図 1 - 1 - 1 3 茨城極小粒 納豆小粒 (普通大豆)



平成19年産大豆の出回り時期は、世界的な穀物価格の高騰した時期と重なったが、内外の大豆価格の推移を図1-1-14に示す。

平成19年11月から20年10月までの依当たり価格の推移をみると、輸入大豆は、3000円から4500円まで上昇したが、国産大豆は納豆用銘柄の上場時期を挟んで一時的に上昇し、その後戻す動きを示した。

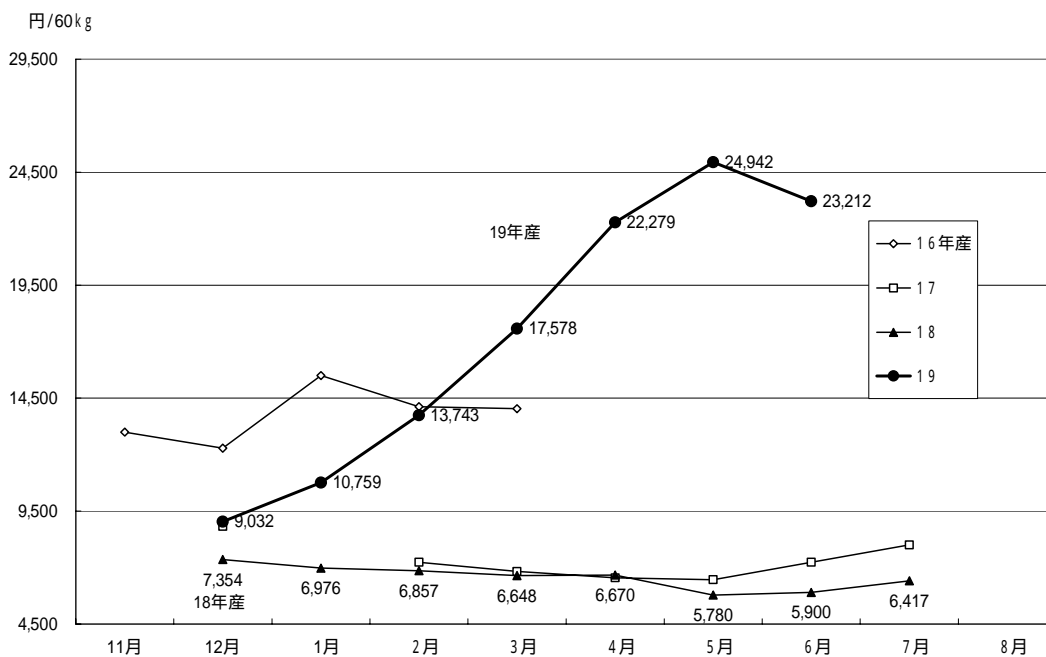
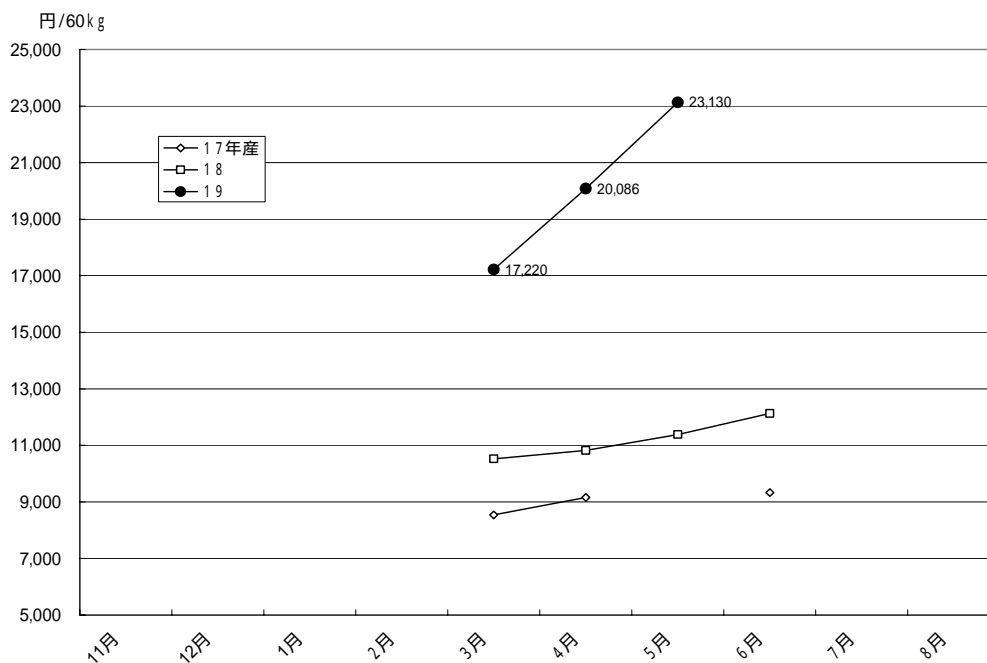
図 1 - 1 - 1 4 内外大豆価格の推移

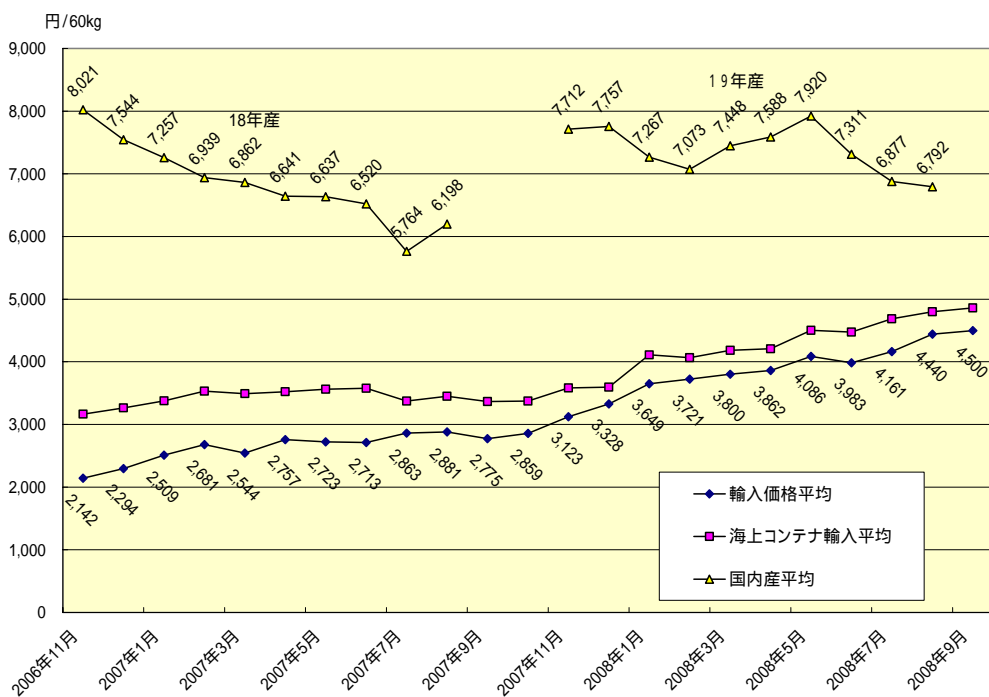

注．輸入価格は、財務省貿易統計による。国内産は、普通大豆、特定加工用大豆を合わせた平均落札価格である。

2. 平成19年産大豆入札取引の運営に関する特記事項

(1) 業務規程の改正

これまでの国産大豆に関する政策は、昭和36年の輸入の自由化以来大豆生産者に基準価格と販売価格の差額を大豆生産者に支払う大豆交付金制度に基づいて展開されてきたが、平成19年産からは、WTOにおける国際規律にも対応し、これまでの品目別対策を見直し、支援の対象を担い手に限定して、その経営の安定を図る品目横断的経営安定対策に移行した。

このことに関連して、当協会では、平成19年産取引の開始に先立って、大豆の入札取引に関する業務規程の改正を行った。

主な改正事項は、以下のとおり。

売り手登録者の要件

従来、売り手登録者要件については、大豆交付金暫定措置法第2条第1項各号に掲げる法人及びその直接又は間接の構成員としていたが、同法の廃止に伴い、国産大豆の生産計画及び集荷・販売計画作成要領（18生産第6009号農林水産省生産局長通知）に基づく生産者団体等であって、同要領に基づく生産計画及び集荷・販売計画を作成する者を以て売り手として登録できることとした。

具体的には、従来からの売り手である全農、全集連の他、経済連等地域農協連、県域集荷協同組合、単位農協、集荷業者が2以上で構成する事業協同組合が売り手として登録できる規定とした。

売り手の1/3上場義務

従来は、適切な価格形成のために売り手の年間の入札販売数量が集荷数量の1/3以上となることを売り手に対し努力目標として求めていたが、この目標が全体の販売数量についてなのか、銘柄毎なのか不明確であったため、これを販売予定数量の総量の1/3以上とするとともに主要な銘柄（売り手毎に販売予定数量が500トン以上の銘柄）についても同様とすることを規定した。

登録料

従来、売り手及び買い手は、協会の入札取引業務の運営に要する経費として、入札取引、契約栽培取引、相対取引によって売買される大豆1俵（60kg）について各1円（計2円）拠出することとしていたが、平成19年産からこれに加えて、落札数量の少ない買い手にも応分の負担を願う趣旨から売り手、買い手登録者ごとに定額の登録料（1万円）の拠出を求めることとした。なお、2年間継続して入札実績のない買い手登録者について翌年産の登録を制限する従来の規定を廃止した。

取引指標価格

契約栽培取引及び相対取引（入札取引以外の取引）の指標とするため、入札取引結果に基づき、取引指標価格を算出・提供することが入札取引の大きな意義のひとつである。

取引指標価格の算出方法として、平成17年産以降、当該年産の取引開始か

ら当月までの加重平均価格を用いることとしてきたが、落札価格の趨勢と取引指標価格の格差が大きくなる場合があること等から、基本的に当月の産地品種銘柄・粒別・等級別平均落札価格を以て取引指標価格とする方法に改めることとした。

(2) 入札取引の運営方針

平成19年産入札取引の運営に関し、平成19年11月6日(火)開催の入札取引委員会において、入札取引の運営について以下のとおり決定し、入札取引を取り進めた。

月別取引回数は、月2回を基本とし、必要に応じて調整する。

落札大豆の受渡期限は、前年産と同様に入札日から60日以内とする。

(3) 無効札発生状況

無効札は、入札件数が増加したことから、平成18年産に比べて、大幅に増加した。無効札の理由の大部分は入札保証金の不足によるものであった。

表 無効札発生状況

入札回	入札日	入札者数	うち無効関係者数	うち保証金関係	入札ロット数	無効札ロット数	うち保証金関係	有効札ロット数
第1回	11月28日	33	1	1	123	1	1	122
11月計					123	1	1	
第2回	12月12日	48	0	0	331	0	0	331
第3回	12月26日	63	1	1	461	18	18	443
12月計					792	18	18	
第4回	1月16日	91	0	0	926	0	0	926
第5回	1月30日	87	1	1	920	2	2	918
1月計					1,846	2	2	
第6回	2月13日	93	0	0	944	0	0	944
第7回	2月27日	84	2	1	933	9	6	924
2月計					1,877	9	6	
第8回	3月12日	100	5	4	1,106	95	93	1,011
第9回	3月26日	86	3	1	900	5	2	895
3月計					2,006	100	95	
第10回	4月9日	92	0	0	855	0	0	855
第11回	4月23日	79	1	0	714	4	0	710
4月計					1,569	4	0	
第12回	5月14日	82	1	0	731	2	0	729
第13回	5月28日	75	0	0	647	0	0	647
5月計					1,378	2	0	
第14回	6月11日	67	0	0	696	0	0	696
第15回	6月25日	70	0	0	851	0	0	851
6月計					1,547	0	0	
第16回	7月9日	71	3	3	1,065	93	93	972
19年産累計					13,563	231	215	13,332
第17回	7月23日	71	1	0	859	2	0	857
7月計					1,924	95	93	
19年産累計					13,563	231	215	13,332
18年産累計					7,831	54	30	7,777

保証金関係以外の無効入札

入札回	入札日	無効入札者数	無効札ロット数	うち同一銘柄複数ロット関係	うち10円未満金額関係
第7回	2月27日	1	3	3	
第8回	3月12日	1	2	2	
第9回	3月26日	3	3	2	1
第11回	4月23日	1	4	4	
第12回	5月14日	1	2	2	
第17回	7月23日	1	2	2	
19年産計			16	15	1

(4) 大豆入札取引買い手登録者の通信手段の実情に関する調査

入札は、現在、買い手が入札票をファックスで協会に送信し、協会は、受信した印字情報をパソコンから手作業でコンピュータシステムに入力して処理しているが、業務の効率化とコストの削減、情報管理の万全を期す観点から、このシステムをインターネットを利用して、買い手がパソコンのモニター画面上から直接入力することで入札を行う方式に移行することの可能性を検討するため、買い手登録者の通信手段の実情を把握するためのアンケート調査を行った。

大豆入札取引買い手登録者の通信手段の実情に関する調査

お願い

大豆入札取引では、現在、入札票、上場ロット明細書を買い手に電子メール又はファックスで配布し、買い手は、入札取引当日に入札票をファックスで入札場に送信することで入札を行うシステムを採っています。

当協会では、業務の効率化とコストの削減、情報管理の万全を期す観点から、このシステムをインターネットを利用したシステム（ウェブ入札方式）に変更ではどうかと考えています。（別紙の説明をお読み下さい。）

つきましては、買い手登録者におけるインターネット利用の現状等について把握するための下記のアンケートにご協力いただきたく、よろしくお願い申し上げます。

アンケートには、同封資料の説明をお読みいただき回答されるよう、お願い申し上げます。

回答は、ファックスで当方にお送り下さい。3月14日（金）までに返信をお願いします。

以上

登録番号		名称	
入札票・上場ロット明細書の受信方法			
設問1	パソコンの利用とインターネット利用の現状（いずれか1つに を付けてください。）		
A	・社用のパソコンがあり、インターネットに接続している。		
B	・社用のパソコンがあるが、インターネットに接続していない。		
C	・社用のパソコンがない。		
設問2	ウェブ入札方式に変更した場合の対応について（設問1でA又はBに を付けた場合のみいずれかに を付けてください。）		
A	・自社で対応する。		
B	・社外に作業を外注してウェブ入札する。		
C	・従来どおり、ファックスによる入札ができるようにして欲しい。費用の追加負担があっても、やむを得ない。		
D	・その他（具体的に記述してください。）		
ご回答者			
職名		氏名	
回答を記入いただきましたら、このシートをファックスで当協会に3月14日（金）までに送信してください。 FAX番号：03（3584）1757 郵送していただいてもかまいません。			

別紙

大豆入札取引にウェブ入札方式を導入することについて

現在、大豆入札取引では、入札に先立って協会が買い手にFAX又は電子メールで入札票、上場ロット明細書を送信し、入札日に買い手が入札票に希望するロットの入札価格を記入し、その入札票を協会にFAXで送信し、協会では受信したFAXのデータを、パソコンを利用して入札システムから手入力を行い、その後同入札システムで落札者を決定する方式により業務を行っています。

協会では、業務の効率化を図るため、その仕組みの一部を変更し、買い手が自社のパソコン画面からデータを入力し、インターネットを通じて入札できる方式（ウェブ（WEB）入札方式）にすることを検討しています。

このような方式は、大豆入札取引開始の際に参考にした米の入札取引（コメ価格形成センター）において既に実施されています。

ウェブ入札方式のメリットと課題を整理すると以下のとおりです。

1 買い手のメリット

- ・ 入札票をパソコンの画面上で確認しながら入力するので、ファクスを送信する必要はない。
- ・ インターネット接続環境があれば、場所を問わず入札票の入力が可能。
- ・ 入札保証金残高と入札金額の照合、同一銘柄複数ロットの入札価格のチェック（同一の価格になっているか）をパソコン上で自動的にチェックするので、無効札の発生を抑止できる。
- ・ データを暗号化して送信するシステムをとるので、入札データが外部に漏れることを防止できる。
- ・ データを暗号化することにより「なりすまし入札」を防止できる。（第三者が買い手の名前を語って入札する「なりすまし」は、現在まで一度もありませんが、入札票に押印された印影のFAX受信画像で確認する現行方式は、100%の対策とはいえません。）
- ・ さらに、現行では、入札取引の月別の結果をホームページ上に公開していますが、ID、パスワードを登録者毎に設定し、登録者限定でホームページを閲覧することとなるため、現行の公開情報以外の集計結果等を登録者限定で閲覧できるようにしたり、個々の登録者が入札保証金残高、過去の入札取引履歴等の個別情報を即時確認したりできるようにすることが可能です。

2 課題

ウェブ入札方式は、以上のような効果が期待されますが、買い手登録者がインターネットにアクセスできない場合はどうするかが問題となると考えられます。その対応として、次のようなことが考えられます。

- ・ 買い手登録は、インターネットにアクセスできることを要件とする。
- ・ アクセスできない買い手は、インターネットを使える者に入札作業を委託し

て入札する。

- ・ アクセスできない買い手は、入札票を協会にFAXで送信し、インターネットの入札システムへの入力は、協会が有償で代行する。(FAXとインターネットの併用)

具体的な対応は、買い手登録者の状況を把握した上で検討することとなります。

大豆入札取引買い手登録者の通信環境に関する調査の結果

平成 20 年 4 月

集計結果

回答	設問1
A.パソコン有、インターネット接続	95
B.パソコン有、インターネット未接続	7
C.パソコンがない	4
合計	106

回答	設問2
A.自社対応	79
B.作業を外注し、ウェブ入札	0
C.FAX入札、費用追加負担もやむを得ない	12
D.その他	6
複数回答(2つ以上の答え)	9
合計	97

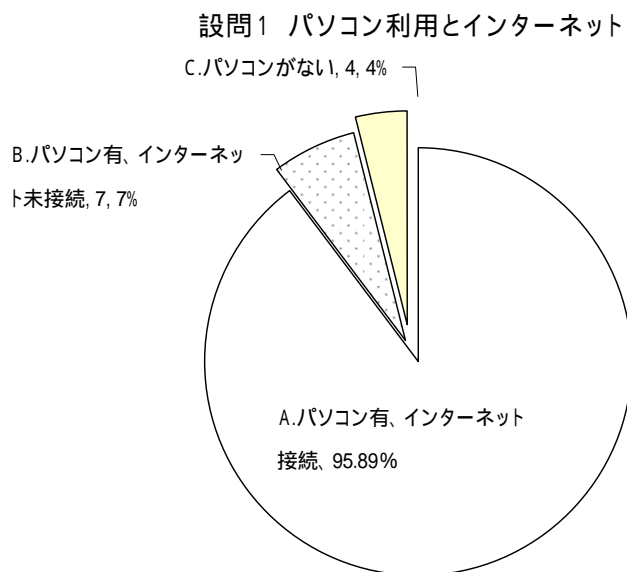

現行入札票、ロット明細書をファックスで受信している者についての集計

現行ファックス受信者のインターネット接続状況

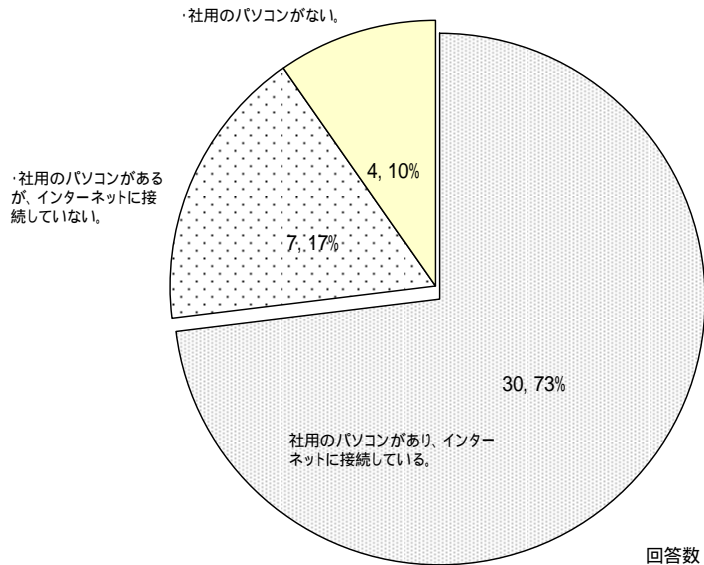

現行ファックス受信者のウェブ入札方式に変更した場合の対応について

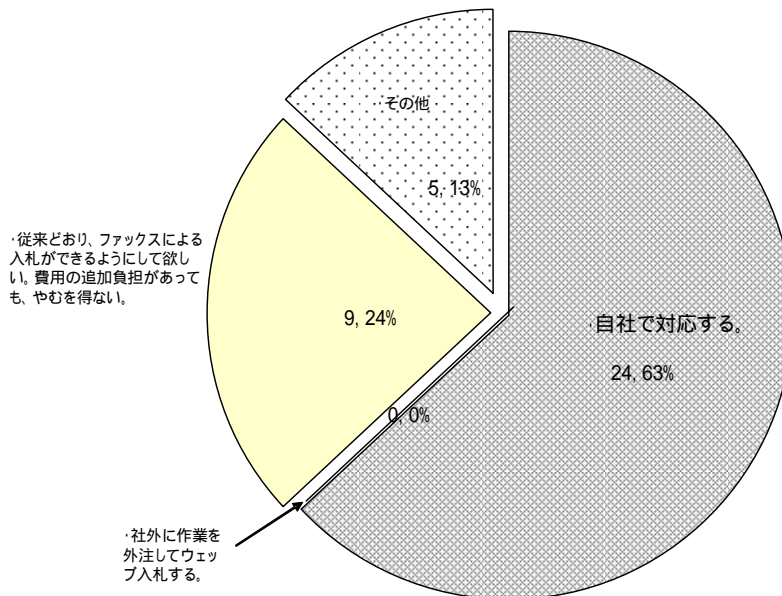

現行ファックス受信者の設問2記述回答

- ・費用の追加負担があるならば、ウェブ入札致しますが、できれば従来どおりが望ましい（パソコントラブル発生が心配）
- ・パソコン不具合時に電話、FAXの代替手段の確保を願う
- ・費用の追加負担の額にもよるが、どちらかというところ「C」

- ・システム導入に対し、2、3ヶ月の猶予が必要
- ・C(ただし、費用負担は難しい。(費用負担の部分抹消))
- ・入札方式による費用がかからないようにしてほしい
- ・入札頻度が低いので今まで通りFAXで入札させて欲しい。コスト負担はできるだけ避けたい。
- ・現在、あまり入札に参加していないので、FAXを希望
- ・当分FAXで行い、必要にせまられたら自社で対応

(5) 取引監視

年産の取引開始時点の平成19年11月取引監視委員会全体委員会を開催し、それぞれ、監視の方針について審議した。

また、入札取引実施回ごとに3名の委員が立ち会い、不正がないことを確認した。

取引終了後の平成20年8月末に取引監視委員会全体委員会を開催し、監視経過について審議した。その際、入札者の手違いによる無効札の発生が見られることについて、入札票の表示に改善の余地があるのではないかと意見が出され、協会として改善を図ることとした。

3 . 平成 1 9 年産入札取引に係る平成 1 9 年度協会業務・財務資料

(入札取引業務部分抜粋)

(注 : 平成 1 9 年産大豆についての入札取引は、平成 1 9 年 1 1 月から平成 2 0 年 1 0 月に実施されるため、予算年度は平成 1 9、2 0 年度となる。)

(1) 平成 1 9 年 3 月 2 3 日開催の平成 1 8 年度第 3 回評議員会及び第 3 回理事会において、平成 1 9 年度 (平成 1 9 年 4 月 ~ 平成 2 0 年 3 月) 事業計画及び収支予算案を議決した。

(2) 平成 2 0 年 5 月 3 0 日開催の平成 2 0 年度第 1 回評議員会及び第 1 回理事会において平成 1 9 年度事業報告案及び収支計算書案を議決した。

平成 1 9 年度事業計画

第 1 事業計画

国産大豆については、その振興を図るための施策の一環として引き続き入札取引の透明化・適正化の観点から、中立的な第三者機関が入札取引の実施主体となって市場を開設するとともに、入札結果の公表が求められている。

このような情勢のもとで、国の団体を特定した補助事業として、前年度に引き続き大豆価格形成安定化事業を実施する。

第 2 会議の開催

- 1 大豆入札取引委員会
- 2 取引監視委員会

第 4 大豆価格形成化事業 (継続、補助事業)

国産大豆の入札取引の実施主体として市場を開設し、入札取引の透明化・適正化を図るため、次の事業を実施する。

大豆入札取引委員会の開催

取引監視委員会の開催

入札の実施

入札結果の公表

指標価格の作成・提供

入札取引を円滑に実施するための情報の提供

平成19年度 大豆価格形成安定化事業特別会計収支予算

自 平成19年4月 1日
至 平成20年3月31日

1 収 入

(単位:円)

科 目	19年度予算額	前年度予算額	比較増減	備 考
大豆価格形成安定化補助金	60,909,000	61,200,000	291,000	
運営拠出金等収入	5,790,000	5,470,000	320,000	
入札保証金収入	100,000,000	250,000,000	150,000,000	
計	166,699,000	316,670,000	149,970,000	

2 支 出

(単位:円)

科 目	19年度予算額	前年度予算額	比較増減	備 考
入札業務等に要する経費	19,796,000	15,109,000	4,687,000	
システム運営等管理運営に 要する経費	43,961,000	48,534,000	4,573,000	
入札取引に関する委員会の 開催に要する経費	2,942,000	3,027,000	85,000	
入札保証金返還積立金へ繰入	100,000,000	250,000,000	150,000,000	
計	166,699,000	316,670,000	149,971,000	

平成19年度事業報告及び収支計算（大豆入札取引業務部分抜粋）

平成19年度事業報告書

第1 事業の概要

国産大豆については、その振興を図るための施策の一環として入札取引の透明化・適正化の観点から当協会が入札取引の実施主体となって取引場の開設するとともに入札結果の迅速な公表を行う大豆価格形成安定化事業を前年度に引き続き実施した。

第3 事業実施の概要

3 大価格形成安定化事業（継続、補助事業）

国産大豆の入札取引の実施主体として市場を開設し、入札取引の透明化・適正化を図るため、関係団体の協力を得て次の事業を実施した。

（1）大豆入札取引委員会の開催

第29回 平成19年7月31日

平成18年産大豆の入札取引の実施及び監視状況について
平成19年産以降の大豆入札取引のあり方について
当面の事務処理事項について

第30回 平成19年9月28日

平成18年産大豆入札取引の経過について
大豆入札取引に係る業務規程の改正について
売り手への販売委託者の名称を上場ロットごとに明示することについて

第31回 平成19年11月6日

平成19年産集荷販売計画及び入札販売計画について
平成19年産入札取引の運営について
入札取引の活性化について

（2）取引監視の実施

入札日当日に3名の取引監視委員が立ち会い、取引の公正が確保されているかを監視するとともに、落札を保留すべきロットの有無を検討、落札を保留すべきロットがあった場合、入札日翌日に当日立ち会った委員1名を含む3名の委員で入札状況等を検討し、不正な入札により無効とすべきロットの有無を確認した。

取引監視のあり方に関する申し合わせ等を行う取引監視委員会(全員委員会)の開催

第17回 平成19年11月2日

平成18年産取引状況

平成19年産取引に関する計画

平成18年産取引監視状況

業務規程改正と取引監視に関する諸規定の見直し

平成19年産取引監視の運営

(3) 入札取引の実施

平成18年産

第11回 平成19年4月11日

第12回 平成18年4月25日

第13回 平成19年5月16日

第14回 平成19年5月30日

第15回 平成19年6月13日

第16回 平成19年6月27日

第17回 平成19年7月11日

第18回 平成19年7月25日

第19回 平成19年8月 8日

平成19年産

第1回 平成19年11月28日

第2回 平成19年12月12日

第3回 平成19年12月26日

第4回 平成20年 1月16日

第5回 平成20年 1月30日

第6回 平成20年 2月13日

第7回 平成20年 2月27日

第8回 平成20年 3月12日

第9回 平成20年 3月26日

(4) 入札取引結果の公表

入札取引が実施された月の入札取引結果について資料を作成し、各月の末日に、入札取引参加者、報道機関に提供するとともに協会ホームページで公開した。

平成18年産入札取引年報(冊子)を作成し、入札取引参加者、関係機関・団体に配布した。

(5) 指標価格の作成・提供

入札結果に基づいて取引指標価格を作成し、売り手(全農、全集連)に提供した。なお、指標価格は、産地品種銘柄毎に当該月の加重平均値に基づいて作成している。

大豆価格形成安定化事業特別会計収支計算書

自 平成19年4月 1日

至 平成20年3月31日

1 収 入

(単位:円)

科 目	予算額	決算額	比較増減	備 考
大豆価格形成安定化補助金	60,909,000	60,909,000	0	
運営拠出金等収入	5,790,000	7,205,330	1,415,330	内登録料収入 1,910千円
入札保証金収入	100,000,000	158,018,140	58,018,140	
入札保証金返還積立 金取崩収入	0	254,302,869	254,302,869	
計	166,699,000	480,435,339	313,736,339	

2 支 出

(単位:円)

科 目	予算額	決算額	比較増減	備 考
入札業務等に要する 手当	19,796,000	15,109,000	4,687,000	
システム運営等管理 運営に要する経費	43,961,000	51,653,285	7,692,285	
入札取引に関する委 員会の開催等に要す る経費	2,942,000	1,352,045	1,589,955	
入札保証金返還積立 金へ繰入	100,000,000	338,075,699	238,075,699	
入札保証金返還金	0	74,245,310	74,245,310	
計	166,699,000	480,435,339	313,736,339	

4 . 平成 1 9 年産入札取引に係る平成 2 0 年度協会業務・財務資料

(大豆入札取引業務部分抜粋)

平成 2 0 年 3 月 2 7 日開催の平成 1 9 年度第 3 回評議員会及び第 4 回理事会において、平成 2 0 年度(平成 2 0 年 4 月～平成 2 1 年 3 月)事業計画及び収支予算案を議決した。

平成 2 0 年度事業計画

第 1 事業計画

国産大豆については、その振興を図るための施策の一環として引き続き入札取引の透明化・適正化の観点から中立的な第三者機関が入札取引の実施主体となって市場を開設するとともに、その効率的な入札結果の迅速な公表が求められている。

このような情勢のもとで、前年度に引き続き国庫補助事業として大豆価格形成安定化事業を実施する。

第 2 会議の開催

- 1 大豆入札取引委員会
- 2 取引監視委員会

第 4 大豆価格形成化事業(継続、補助事業)

国産大豆の入札取引の実施主体として市場を開設し、入札取引の透明化・適正化を図るため、次の事業を実施する。

大豆入札取引委員会の開催

取引監視委員会の開催

入札の実施

入札結果の公表

指標価格の作成・提供

入札取引を円滑に実施するための情報の提供

平成20年度 大豆価格形成安定化事業特別会計予算

自 平成20年4月 1日
至 平成21年3月31日

1 収 入

(単位:円)

科 目	20年度予算額	前年度予算額	比較増減	備 考
大豆価格形成安定化補助金	55,000,000	60,909,000	5,909,000	
運営拠出金等収入	7,284,000	5,790,000	1,494,000	
入札保証金収入	100,000,000	100,000,000	0	
計	162,284,000	166,690,000	4,415,000	

2 支 出

(単位:円)

科 目	20年度予算額	前年度予算額	比較増減	備 考
入札業務等に要する経費	16,692,000	19,796,000	3,104,000	
システム運営等管理運営に 要する経費	42,182,000	43,961,000	1,779,000	
入札取引に関する委員会の 開催に要する経費	3,410,000	2,942,000	468,000	
入札保証金返還積立金へ繰 入	100,000,000	100,000,000	0	
計	162,284,000	166,699,000	4,415,000	

5 . 大豆入札取引委員及び取引監視委員名簿

平成 2 0 年 1 1 月現在

(1) 大豆入札取引委員

(委員長代理)	川合 淳二	社団法人日本食肉協議会長
(委員長)	高橋 正郎	宮城大学客員教授
	武政 邦夫	社団法人大日本農会長
	椎名 宏行	全国農業協同組合連合会園芸農産部長
	芳賀 正和	全国穀物商協同組合連合会理事長
	藤川 満	全国主食集荷協同組合連合会常務理事
	富士 重夫	全国農業協同組合中央会常務理事
	森光 栄一	株式会社森光商店取締役社長

(2) 取引監視委員

	大矢 祐治	日本大学生物資源学部教授
(委員長代理)	川合 淳二	社団法人日本食肉協議会長
(委員長)	高橋 正郎	宮城大学客員教授
	武政 邦夫	社団法人大日本農会長
	千原 信彦	元日本農業新聞論説委員
	津田 隆	元財団法人日本特産農産物協会専務理事
	都甲 忠義	元農林水産省構造改善局計画部資源課長
	平岩 進	元農林水産省北陸農業試験場長
	矢野 勇夫	元社団法人日本有機資源協会事務局主幹
	行本 峰子	元農林水産省国際農業研究センター主任研究官

6．入札取引委員会及び取引監視委員会の開催
(平成19年11月～平成20年11月)

(1) 大豆入札取引委員会

第31回 平成19年11月6日

平成19年産集荷販売計画及び入札販売計画について
平成19年産入札取引の運営について
入札取引の活性化について

第32回 平成20年5月21日

平成19年産大豆販売進捗状況及び平成20年産作付け動向について
平成19年産入札取引進捗状況について
入札取引情報の取扱いについて

第33回 平成20年11月17日

取引監視委員指名について
平成19年産取引経過及び平成20年産入札販売計画について
平成20年産入札取引の運営について

(2) 取引監視委員会(全体委員会)

第17回 平成19年11月2日

平成18年産取引状況
平成19年産取引に関する計画
平成18年産取引監視状況
業務規程改正と取引監視に関する諸規定の見直し
平成19年産取引監視の運営

第18回 平成20年8月26日

平成19年産取引状況
平成19年産取引監視状況
平成20年産以降の入札取引
平成20年産以降の取引監視のあり方

第19回 平成20年11月25日

平成20年産大豆入札取引販売計画及び登録状況
平成20年産入札取引運営方針
「取引監視委員会運営の申し合わせ」の見直し

1. 大豆入札取引の仕組み

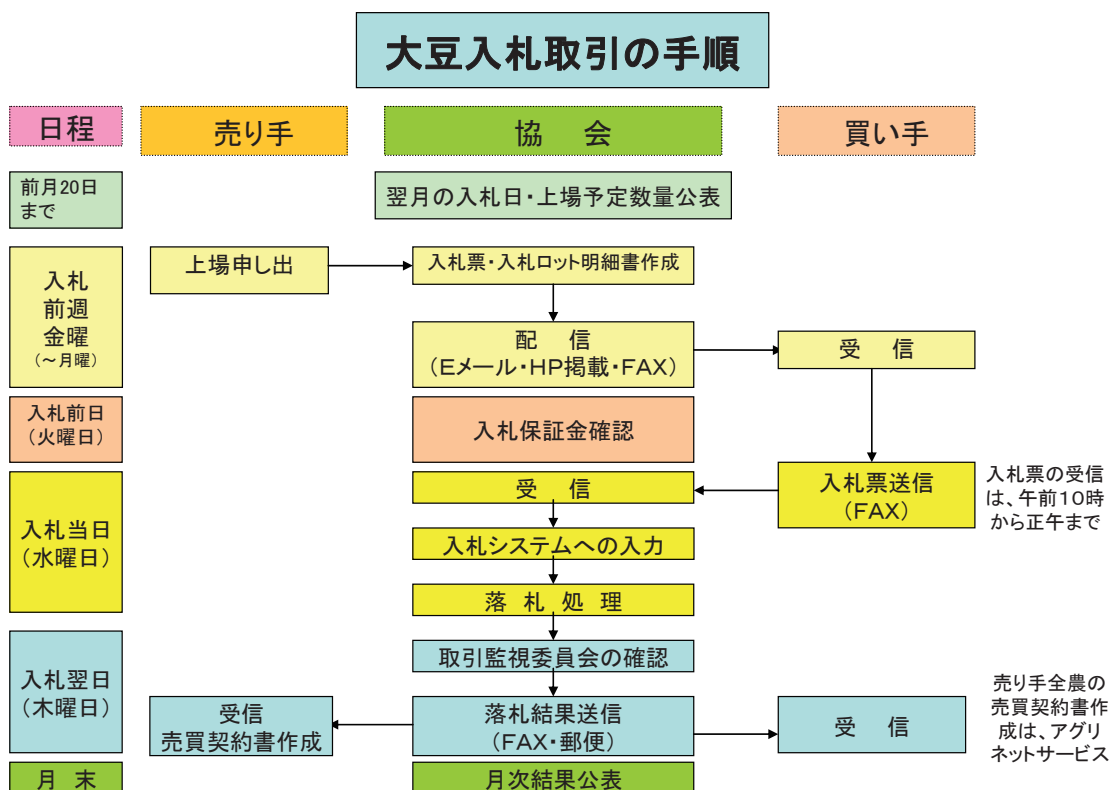

上場対象の大豆

- ・ 農産物規格規程に基づく普通大豆 1～3等及び特定加工用検査合格品
- ・ 大豆交付金暫定措置法に基づく大豆交付金交付対象大豆（農協等を通じて交付金対象大豆として流通する大豆）

上場ロットの単位

ロット単位で上場、1ロット9.6トン(160袋/60kgあるいは320袋/30kg)以上の数量

上場ロット表（ロット明細書）に示される情報

- ・ 産地品種銘柄等の区分
産地名（道府県名）
銘柄：粒区分（大粒・中粒・小粒・極小粒）及び品種名
- ・ 荷姿・量目の区分
紙袋（30kg）、樹脂袋又は麻袋（60kg）、フレコン（600kg、660kg、750kg、900kg等）
- ・ 入札年月日
- ・ 受渡年月日（受渡期限）

(参考)

■ 国産大豆の検査の基準等〔検査規格〕

(1) 種類

普通大豆、特定加工大豆及び種子大豆(粒別はいずれも大粒, 中粒, 小粒及び極小粒)

(2) 銘柄

普通大豆及び特定加工用大豆

イ 大粒大豆及び中粒大豆

産地品種銘柄

道府県	品 種
北海道	秋田(大粒大豆を除く。)、大袖の舞、大袖振、音更大袖振、タマフクラ、つるの子、ツルムスメ、とよまさり、ハヤヒカリ(大粒大豆を除く。)、光黒及びゆきびりか (以下、略)

ロ 小粒及び極小粒大豆

産地品種銘柄

道府県	品 種
北海道	スズヒメ、スズマル及びユキシズカ (以下、略)

(3) 規格

イ 量目(以下、略)

ロ 荷造り及び包装(以下、略)

ハ 品位(以下は、内容を整理した表である。種子大豆は、省略)

種類	項目	最低限度				最高限度			
		整粒 (%)	粒度 (%)	形質	水分 (%)	被害粒、未熟粒、異種穀粒及び異物			
						計 (%)	著しい被害 粒等 (%)	異種穀粒 (%)	異物 (%)
普通大豆	等級								
	1等	85	70	1等標準品	15.0	15	1	0	0
	2等	80	70	2等標準品	15.0	20	2	1	0
	3等	70	70	3等標準品	15.0	30	4	2	0
	規格外	1等から3等までのそれぞれの品位に適合しない大豆であって、異種穀粒及び異物が50%以上混入していないもの。							
特定加工用大豆	合格	65	70	標準品	15.0	35	5	2	0
	規格外	合格の品位に適合しない大豆であって、異種穀粒及び異物が50%以上混入していないもの。							

※北海道において生産された大豆のうち、普通大豆の3等のもの及び特定加工用大豆の合格のものに限り、その水分の最高限度は、本表の数値に1.0%を加算したものとする。

※普通大豆の色の区分は、黄色、黒色、茶色、青色とし、それぞれの色の大豆にはその色以外の色のものの粒が1等級のものにあっては0%、2等級のものにあっては5%、3等級のものにあっては10%を超えて混入してはならない。

※特定加工用大豆…豆腐・油揚げ、醤油、きなこ等製品の段階において、大豆の原形をとどめない用途に使用される大豆。

(産地品種銘柄、粒区分の説明は、「国産大豆の銘柄」を参照のこと)

根拠法令: 農産物検査法に基づく農産物規格規程(農林水産省告示)

平成 22 年 産 産 地 品 種 銘 柄 一 覧 表
(黒大豆を除く)

都道府 県名	産 地 品 種 銘 柄		
	大 粒 ・ 中 粒	中 粒	小 粒 ・ 極 小 粒
北海道	大袖の舞、大袖振、音更大袖振、つるの子、ツルムスメ、とよまさり、ゆきびりか、タマフクラ	秋田、ハヤヒカリ	スズマル、スズヒメ、ユキシズカ
青森	おおすず	オクシロメ	
岩手	青丸くん、スズカリ、ナンブシロメ、ミヤギシロメ、ユキホマレ、リュウホウ		コスズ、すずほのか
宮城	あやこがね、きぬさやか、スズユタカ、タチナガハ、タンレイ、ミヤギシロメ		コスズ、すずほのか
秋田	タチユタカ、リュウホウ、おおすず、すずさやか、秋試緑1号、あきたみどり		コスズ
山形	エンレイ、スズユタカ、タチユタカ、リュウホウ、あやこがね、里のほほえみ		すずかおり
福島	あやこがね、おおすず、スズユタカ、タチナガハ、ふくいぶき		コスズ、すずほのか
茨城	タチナガハ、ハタユタカ		納豆小粒
栃木	いちひめ、すずさやか、タチナガハ、たまうらら、なごみまる、エンレイ、ギンレイ		納豆小粒、コスズ
群馬	オオツル、タチナガハ、ハタユタカ		
埼玉	エンレイ、タチナガハ、白光、行田在来		
千葉	サチユタカ、タチナガハ、フクユタカ		
山梨	あやこがね、ナカセンナリ、エンレイ		
長野	ギンレイ、タチナガハ、ナカセンナリ、つばほまれ		すずるまん
静岡	フクユタカ		
新潟	あやこがね、エンレイ、スズユタカ、タチナガハ		コスズ
富山	エンレイ、オオツル、フクユタカ、東山213号		
石川	あやこがね、エンレイ、オオツル、サチユタカ、フクユタカ		コスズ
福井	あやこがね、エンレイ、オオツル、フクユタカ、里のほほえみ		
岐阜	アキシロメ、フクユタカ、つやほまれ、タチナガハ		
愛知	タマホマレ、フクユタカ		
三重	オオツル、タマホマレ、フクユタカ		すずおとめ
滋賀	エンレイ、オオツル、タマホマレ、フクユタカ、ことゆたか		
京都	エンレイ、オオツル、タマホマレ、サチユタカ		
兵庫	サチユタカ、タマホマレ、オオツル、夢さよう		
奈良	サチユタカ、あやみどり		
鳥取	エンレイ、サチユタカ、すずこがね、タマホマレ		
島根	サチユタカ、タマホマレ、青丸くん、トヨシロメ、フクユタカ、ナカセンナリ		
岡山	サチユタカ、タマホマレ、トヨシロメ、フクユタカ		
広島	アキシロメ、サチユタカ、ハタユタカ		
山口	サチユタカ、フクユタカ		
徳島	フクユタカ		
香川	フクユタカ		
愛媛	サチユタカ、タマホマレ、フクユタカ		
高知	サチユタカ、フクユタカ		
福岡	サチユタカ、フクユタカ、キヨミドリ、むらゆたか		すずおとめ
佐賀	フクユタカ、むらゆたか		すずおとめ
長崎	フクユタカ		
熊本	フクユタカ、むらゆたか		すずおとめ
大分	エルスター、キヨミドリ、トヨシロメ、フクユタカ、むらゆたか		すずおとめ
宮崎	キヨミドリ、フクユタカ		
鹿児島	フクユタカ		

(資料) 農産物規格規程 (平成13年2月28日農林水産省告示第244号)

入札ロット明細書の例

平成〇〇年産 第〇回 入札ロット明細書

平成〇〇年〇月〇日

売り手コード	略称	産地コード	産地名	荷姿	量目	入札年月日	受渡年月日
001	全農	250	滋賀	紙袋	30kg	平成〇〇年〇月〇日	平成〇〇年〇月〇日

ロットNo.	ロット区分	銘柄	数量				倉所	集荷業者
			1等	2等	3等	特定		
51010	単	大粒 フクユタカ	330				浅野倉庫(株)	JAおうみ富士
51020	単	大粒 フクユタカ	330				浅野倉庫(株)	JAおうみ富士
51030	単	大粒 フクユタカ	1,650				浅野倉庫(株)	JAおうみ富士
51040	単	大粒 フクユタカ	330				伏見運送(株)第2	JA湖東
51050	混	大粒 フクユタカ	167				伏見運送(株)第2	JA滋賀蒲生町
	//	大粒 フクユタカ		176			伏見運送(株)第2	JA滋賀蒲生町
51060	単	大粒 フクユタカ		330			浅野倉庫(株)	JAおうみ富士
51070	単	大粒 フクユタカ		330			浅野倉庫(株)	JAおうみ富士
51080	単	大粒 フクユタカ		330			浅野倉庫(株)	JAおうみ富士
51090	単	中粒 フクユタカ		679			浅野倉庫(株)	JA栗東市
*51101	同	中粒 フクユタカ		330			浅野倉庫(株)	JAおうみ富士
*----2	//	中粒 フクユタカ		330			浅野倉庫(株)	JAおうみ富士
51110	単	中粒 フクユタカ		330			伏見運送(株)第2	JA甲賀
51120	混	大粒 オオツル	209				伏見運送(株)第2	JALレーク伊吹
	//	大粒 オオツル		145			伏見運送(株)第2	JALレーク伊吹
51130	単	大粒 オオツル		330			伏見運送(株)第2	JAグリーン近江
51140	単	大粒 オオツル			330		伏見運送(株)第2	JAグリーン近江
51150	単	大粒 オオツル			330		伏見運送(株)第2	JALレーク伊吹
*51161	同	大粒 オオツル				330	伏見運送(株)第2	JA東びわこ
*----2	//	大粒 オオツル				330	伏見運送(株)第2	JA東びわこ
51170	単	中粒 オオツル			330		琵琶倉庫(株)	JA北びわこ
51180	単	中粒 オオツル			330		伏見運送(株)第2	JAグリーン近江
51190	単	大粒 タマホマレ		331			浅野倉庫(株)	JAおうみ富士
51200	単	大粒 タマホマレ		330			伏見運送(株)第2	JAグリーン近江
51210	単	中粒 タマホマレ		330			伏見運送(株)第2	JAグリーン近江

「同」は同一銘柄複数ロット、「単」は単一ロット、「混」は混合ロットを表します。

2頁

入札票の例

平成00年産 第00回入札票

平成00年〇月〇日

財団法人 日本特産農産物協会

理事長 小高 良彦 殿

FAX番号：03-5545-3868(入札専用)

201

登録番号	
名称及び代表者名	印
(担当者名及び連絡用電話番号)	

大豆の入札取引に係る業務規程及び大豆の入札取引に係る業務細則に基づき、つぎのとおり申し込みます。

ロットNo.	数量 (個/60kg)	入札価格 (円/60kg)	ロットNo.	数量 (個/60kg)	入札価格 (円/60kg)	ロットNo.	数量 (個/60kg)	入札価格 (円/60kg)
20011	165	円	20071	330	円	20111	1000	円
20012	165	円	20072	330	円	20112	1000	円
20013	165	円	20073	330	円	20113	1000	円
20014	165	円	20251	169	円	20121	165	円
20021	330	円	20252	169	円	20122	165	円
20022	330	円	20253	169	円	20123	165	円
20023	330	円	20254	169	円	20131	330	円
20024	330	円	20261	169	円	20132	330	円
20031	165	円	20262	169	円	20133	330	円
20032	165	円	20270	165	円	20141	660	円
20033	165	円	20280	165	円	20142	660	円
20041	330	円	20081	165	円	20143	660	円
20042	330	円	20082	165	円	20151	165	円
20043	330	円	20083	165	円	20152	165	円
20051	330	円	20091	330	円	20153	165	円
20052	330	円	20092	330	円	20161	330	円
20053	330	円	20093	330	円	20162	330	円
20061	165	円	20101	660	円	20163	330	円
20062	165	円	20102	660	円	20171	660	円
20063	165	円	20103	660	円	20172	660	円

記載上の注意事項

1. 太枠部は同一銘柄複数ロットを示す。
複数のロットに入札の場合は同一価格とすること。
2. 記載事項の訂正はしないこと。
3. 入札金額に10円未満の端数をつけないこと。
4. 同一ロットについて2通以上の入札をしないこと。

入札保証金

円

入札金額総計

入札金額の総計を計算し、記入してください。

円

入札する入札書の枚数を
(現在ページ/総ページ)で記入

2. 平成22年産大豆集荷販売計画

平成22年10月28日に農林水産省において開催された国産大豆に関する情報交換会に生産者団体等から提出されたものである。

平成22年産大豆の集荷・販売計画(総括表)

単位:ha、トン

都道府県	全国農業協同組合連合会				全国主食集荷協同組合連合会				合計			
	作付予定 面積	集荷予定数量			作付予定 面積	集荷予定数量			作付予定 面積	集荷予定数量		
		前回 (7月)	今回 (10月)	前回との 差		前回 (7月)	今回 (10月)	前回との 差		前回 (7月)	今回 (10月)	前回との 差
北海道	19,608	40,460	39,918	▲ 542	1,378	3,600	3,061	▲ 539	20,986	44,060	42,979	▲ 1,081
青森	3,655	5,980	5,874	▲ 106	20	42	42	0	3,675	6,022	5,916	▲ 106
岩手	3,061	3,630	3,854	224					3,061	3,630	3,854	224
宮城	9,848	14,740	14,822	82					9,848	14,740	14,822	82
秋田	7,043	8,950	10,613	1,663	134	200	161	▲ 39	7,176	9,150	10,774	1,624
山形	6,381	8,020	7,088	▲ 932	6	12	12	0	6,387	8,032	7,100	▲ 932
福島	1,238	1,930	1,788	▲ 142					1,238	1,930	1,788	▲ 142
茨城	3,551	4,860	5,088	228	432	868	644	▲ 224	3,983	5,728	5,732	4
栃木	3,730	8,220	7,532	▲ 688	193	462	377	▲ 85	3,923	8,682	7,909	▲ 773
群馬	146	290	302	12					146	290	302	12
埼玉	235	410	342	▲ 68					235	410	342	▲ 68
千葉	352	450	389	▲ 61					352	450	389	▲ 61
長野	1,147	2,160	2,211	51					1,147	2,160	2,211	51
新潟	6,077	9,710	9,094	▲ 616	6	12	10	▲ 2	6,083	9,722	9,104	▲ 618
富山	4,738	7,110	7,159	49					4,738	7,110	7,159	49
石川	1,685	2,020	1,706	▲ 314					1,685	2,020	1,706	▲ 314
岐阜	2,113	3,180	3,809	629					2,113	3,180	3,809	629
静岡	270	220	189	▲ 31					270	220	189	▲ 31
愛知	3,900	5,460	5,460	0					3,900	5,460	5,460	0
三重	3,385	4,490	4,504	14					3,385	4,490	4,504	14
福井	1,252	1,880	1,812	▲ 68					1,252	1,880	1,812	▲ 68
滋賀	4,680	6,490	6,384	▲ 106	17	51	42	▲ 9	4,697	6,541	6,426	▲ 115
兵庫	525	680	655	▲ 25					525	680	655	▲ 25
奈良	28	50	54	4					28	50	54	4
鳥取	602	840	810	▲ 30					602	840	810	▲ 30
島根	465	580	631	51					465	580	631	51
岡山	210	370	272	▲ 98					210	370	272	▲ 98
広島	852	460	463	3					852	460	463	3
山口	571	1,070	938	▲ 132					571	1,070	938	▲ 132
香川	53	60	60	0					53	60	60	0
愛媛	271	440	478	38					271	440	478	38
高知	98	110	176	66					98	110	176	66
福岡	7,509	16,750	16,695	▲ 55	76	186	149	▲ 37	7,585	16,936	16,844	▲ 92
佐賀	7,390	16,250	15,540	▲ 710	43	126	101	▲ 25	7,433	16,376	15,641	▲ 735
長崎	422	660	663	3					422	660	663	3
熊本	2,169	3,910	3,978	68	8	15	12	▲ 3	2,177	3,925	3,990	65
大分	1,326	1,500	1,463	▲ 38	84	133	93	▲ 40	1,410	1,633	1,556	▲ 78
宮崎	194	350	345	▲ 5					194	350	345	▲ 5
鹿児島	242	300	241	▲ 59					242	300	241	▲ 59
計	111,034	185,015	183,398	▲ 1,617	2,398	5,707	4,704	▲ 1,003	113,432	190,722	188,102	▲ 2,620

(1) 全国農業協同組合連合会（全農）

平成22年10月28日
JA全農 園芸農産部 大豆販売課

平成22年産大豆の集荷・販売計画（概要・速報）

1. 作成方法

(1) 集荷計画

本会が例年実施している8月末時点の集荷見込み調査に基づき、その後の推移も勘案して、地域別・銘柄別の集荷計画を作成した。

(2) 販売計画

- ア. 集荷計画数量及び播種前契約数量に基づき、計画的な販売と円滑な受渡を目的として作成した。
- イ. 入札取引数量は、国産大豆の生産計画及び集荷・販売計画作成要領の取扱いについて（平成19年3月30日付け18生産第9424号農林水産省生産局農産振興課長通知）及び（財）日本特産農産物協会の業務規程に基づき、県別・銘柄別に集荷計画数量の1/3を目標として作成した。

2. 集荷計画

- (1) 全国の集荷計画は、183,398トンで、21年産対比105%、20年産対比92%となっている。
- (2) 生育期間を通じ、平年並みに推移し、播種前の生産計画対比99%となっている。
- (3) 対象の39道県における前年産実績と比較すると、21年産が全国的に天候不順の影響を受けたこともあり、増加は24県、減少は15県となっている。

<集荷計画数量>

単位：トン・%

地 区	20年産 ①	21年産 ②	22年産 生産計画 ③	22年産 集荷計画 ④	20年産 対比 ⑤=④/①	21年産 対比 ⑥=④/②	22年産 生産計画 対比 ⑦=④/③
札 幌	41,607	35,609	40,461	39,918	96%	112%	99%
東 京	73,775	67,845	69,552	69,185	94%	102%	99%
大 阪	37,311	30,772	35,296	35,371	95%	115%	100%
福 岡	45,790	40,894	39,707	38,924	85%	95%	98%
合 計	198,484	175,120	185,015	183,398	92%	105%	99%

<参考/面積>

単位：ha・%

地 区	20年産 ①	21年産 ②	22年産 生産計画 ③	22年産 集荷予定 面積 ④	20年産 対比 ⑤=④/①	21年産 対比 ⑥=④/②	22年産 生産計画 対比 ⑦=④/③
札 幌	19,191	19,873	19,608	19,137	100%	96%	98%
東 京	50,080	49,699	46,742	49,232	98%	99%	105%
大 阪	25,176	26,185	25,428	25,531	101%	98%	100%
福 岡	21,659	20,797	19,257	19,163	88%	92%	100%
合 計	116,106	116,553	111,034	113,063	97%	97%	102%

3. 主要品種の動向（主要 10 品種）

単位：トン・%

品 種 名	20年産 ①	21年産 ②	22年産 集荷計画 ③	20年産 対比 ④=③/①	21年産 対比 ⑤=③/②
フクユタカ	58,518	49,441	53,945	92%	109%
とよまさり	30,866	26,452	29,067	94%	110%
エンレイ	26,985	24,453	22,502	83%	92%
タチナガハ	15,619	16,035	15,669	100%	98%
リュウホウ	13,859	11,291	13,093	94%	116%
おおすず	5,170	4,425	5,839	113%	132%
ミヤギシロメ	4,631	5,374	5,240	113%	98%
スズマル	5,408	4,699	4,858	90%	103%
タンレイ	4,850	4,972	4,578	94%	92%
ユキシズカ	851	1,853	3,232	380%	174%

4. 販売計画

集荷予定数量（トン）	取引方式	販売予定数量（トン）
183,398	入札取引	60,860（ 33% ）
	相対・契約栽培取引	122,538（ 67% ）
	合計	183,398（ 100% ）

平成22年産大豆集荷・販売計画

[団体名：全国農業協同組合連合会]

1. 集荷・販売計画総括表

(単位：トン)

集荷予定数量	取引方式	販売予定数量			
		期別			
		11～2月	3～5月	6～10月	合計
183,398	入札取引	11,870	24,020	24,970	60,860
	相対・契約栽培取引	23,810	48,280	50,448	122,538
	総計	35,680	72,300	75,418	183,398

以上

2. 集荷計画

(単位：トン)

道府県	銘柄	集荷予定数量
北海道	とよまさり	29,067
	スズマル	4,858
	ユキシヅカ	3,232
	秋田	1,027
	音更大袖振	826
	ハヤヒカリ	362
	ツルムスメ	340
	つるの子	96
	ゆきぴりか	52
	大袖の舞	25
	タマフクラ	18
	大袖振	16
北海道 集計		39,918
青森	おおすず	5,779
	オクシロメ	95
青森 集計		5,874
岩手	ナンブシロメ	1,343
	リュウホウ	1,295
	スズカリ	854
	青丸くん	177
	ミヤギシロメ	110
	コスズ	56
	ユキホマレ	14
	すずほのか	6
岩手 集計		3,854
宮城	ミヤギシロメ	5,130
	タンレイ	4,578
	タチナガハ	3,336
	あやこがね	900
	きぬさやか	600
	すずほのか	234
	コスズ	42
	その他	2
宮城 集計		14,822
秋田	リュウホウ	10,264
	タチユタカ	220
	コスズ	83
	おおすず	47
秋田 集計		10,613
山形	エンレイ	4,399
	リュウホウ	1,534
	タチユタカ	788
	あやこがね	273
	すずかおり	68
	スズユタカ	23
	その他	4
	山形 集計	
福島	タチナガハ	1,169
	あやこがね	247
	スズユタカ	216
	すずほのか	101
	コスズ	32
	おおすず	14
ふくいぶき	9	
福島 集計		1,788

(単位：トン)

道府県	銘柄	集荷予定数量
茨城	タチナガハ	2,820
	納豆小粒	2,040
	ハタユタカ	228
茨城 集計		5,088
栃木	タチナガハ	7,251
	納豆小粒	245
	なごみまる	34
	その他	2
栃木 集計		7,532
群馬	タチナガハ	289
	ハタユタカ	13
群馬 集計		302
埼玉	タチナガハ	305
	白光	36
	その他	2
埼玉 集計		342
千葉	フクユタカ	350
	サチユタカ	39
千葉 集計		389
長野	ナカセンナリ	1,463
	タチナガハ	383
	ギンレイ	170
	つぶほまれ	122
	すずろまん	63
	その他	10
長野 集計		2,211
新潟	エンレイ	8,567
	あやこがね	372
	タチナガハ	67
	すずろまん	45
	コスズ	43
新潟 集計		9,094
富山	エンレイ	6,360
	オオツル	714
	東山213号	85
富山 集計		7,159
石川	エンレイ	1,360
	あやこがね	270
	フクユタカ	54
	コスズ	22
石川 集計		1,706
岐阜	フクユタカ	3,747
	タチナガハ	50
	アキシロメ	6
	その他	5
岐阜 集計		3,809
静岡	フクユタカ	189
静岡 集計		189
愛知	フクユタカ	5,460
愛知 集計		5,460
三重	フクユタカ	4,380
	オオツル	42
	タマホマレ	39
	すずおとめ	36
	その他	7
三重 集計		4,504

(単位：トン)

道府県	銘柄	集荷予定数量
福井	エンレイ	1,740
	あやこがね	60
	オオツル	6
	その他	6
福井 集計		1,812
滋賀	フクユタカ	2,700
	オオツル	1,800
	ことゆたか	1,080
	タマホマレ	720
	エンレイ	72
	その他	12
滋賀 集計		6,384
兵庫	サチユタカ	340
	夢さよう	152
	タマホマレ	104
	オオツル	59
兵庫 集計		655
奈良	サチユタカ	54
奈良 集計		54
鳥取	サチユタカ	622
	タマホマレ	141
	すずこがね	28
	フクユタカ	10
	エンレイ	4
	その他	6
鳥取 集計		810
島根	サチユタカ	370
	フクユタカ	138
	タマホマレ	77
	ナカセンナリ	45
	トヨシロメ	1
島根 集計		631
岡山	サチユタカ	158
	トヨシロメ	68
	タマホマレ	45
岡山 集計		272
広島	サチユタカ	420
	アキシロメ	42
	その他	1
広島 集計		463
山口	サチユタカ	812
	フクユタカ	126
山口 集計		938
香川	フクユタカ	60
香川 集計		60
愛媛	フクユタカ	475
	タマホマレ	3
愛媛 集計		478
高知	フクユタカ	176
高知 集計		176

(単位：トン)

道府県	銘柄	集荷予定数量
福岡	フクユタカ	16,500
	すずおとめ	144
	むらゆたか	33
	キヨミドリ	18
福岡 集計		16,695
佐賀	フクユタカ	13,463
	むらゆたか	2,056
	すずおとめ	21
佐賀 集計		15,540
長崎	フクユタカ	663
長崎 集計		663
熊本	フクユタカ	3,867
	すずおとめ	72
	むらゆたか	39
熊本 集計		3,978
大分	フクユタカ	1,002
	むらゆたか	258
	トヨシロメ	160
	すずおとめ	25
	エルスター	13
	キヨミドリ	5
大分 集計		1,463
宮崎	フクユタカ	345
宮崎 集計		345
鹿児島	フクユタカ	241
鹿児島 集計		241
全国 合計		183,398

3. 販売計画
道府県別・銘柄別・取引手法別・時期別販売予定数量

(単位：トン)

道府県	銘柄	取引方式	期別			合計	
			11～2月	3～5月	6～10月		
北海道	とよまさり	入札取引	1,930	3,860	3,880	9,670	
		相対・契約栽培取引	3,870	7,750	7,777	19,397	
	とよまさり 集計	5,800	11,610	11,657	29,067		
	スズマル	入札取引	320	640	650	1,610	
		相対・契約栽培取引	640	1,290	1,318	3,248	
	スズマル 集計	960	1,930	1,968	4,858		
	ユキシズカ	入札取引	210	420	440	1,070	
		相対・契約栽培取引	430	860	872	2,162	
	ユキシズカ 集計	640	1,280	1,312	3,232		
	秋田	入札取引	60	130	150	340	
		相対・契約栽培取引	130	270	287	687	
	秋田 集計	190	400	437	1,027		
	音更大袖振	入札取引	50	110	120	280	
		相対・契約栽培取引	100	210	236	546	
	音更大袖振 集計	150	320	356	826		
	ハヤヒカリ	入札取引	20	40	60	120	
		相対・契約栽培取引	40	90	112	242	
	ハヤヒカリ 集計	60	130	172	362		
	ツルムスメ	入札取引	20	40	60	120	
		相対・契約栽培取引	40	80	100	220	
	ツルムスメ 集計	60	120	160	340		
	つるの子	入札取引	0	0	0	0	
		相対・契約栽培取引	10	30	56	96	
	つるの子 集計	10	30	56	96		
	ゆきびりか	入札取引	0	0	0	0	
		相対・契約栽培取引	10	20	22	52	
	ゆきびりか 集計	10	20	22	52		
	大袖の舞	入札取引	0	0	0	0	
		相対・契約栽培取引	0	0	25	25	
	大袖の舞 集計	0	0	25	25		
タマフクラ	入札取引	0	0	0	0		
	相対・契約栽培取引	0	0	18	18		
タマフクラ 集計	0	0	18	18			
大袖振	入札取引	0	0	0	0		
	相対・契約栽培取引	0	0	16	16		
大袖振 集計	0	0	16	16			
北海道 集計			7,880	15,840	16,198	39,918	
青森	おおすず	入札取引	380	770	790	1,940	
		相対・契約栽培取引	760	1,530	1,549	3,839	
	おおすず 集計	1,140	2,300	2,339	5,779		
	オクシロメ	入札取引	0	0	0	0	
相対・契約栽培取引		10	30	55	95		
オクシロメ 集計	10	30	55	95			
青森 集計			1,150	2,330	2,394	5,874	
岩手	ナンブシロメ	入札取引	110	220	240	570	
		相対・契約栽培取引	150	300	323	773	
	ナンブシロメ 集計	260	520	563	1,343		
	リュウホウ	入札取引	80	170	180	430	
		相対・契約栽培取引	170	340	355	865	
	リュウホウ 集計	250	510	535	1,295		
	スズカリ	入札取引	50	110	130	290	
		相対・契約栽培取引	110	220	234	564	
	スズカリ 集計	160	330	364	854		
	青丸くん	入札取引	0	0	0	0	
		相対・契約栽培取引	30	70	77	177	
	青丸くん 集計	30	70	77	177		
	ミヤギシロメ	入札取引	0	0	0	0	
		相対・契約栽培取引	20	40	50	110	
	ミヤギシロメ 集計	20	40	50	110		
	コスズ	入札取引	0	0	0	0	
		相対・契約栽培取引	10	20	26	56	
	コスズ 集計	10	20	26	56		
	ユキホマレ	入札取引	0	0	0	0	
		相対・契約栽培取引	0	0	14	14	
	ユキホマレ 集計	0	0	14	14		
	すずほのか	入札取引	0	0	0	0	
		相対・契約栽培取引	0	0	6	6	
	すずほのか 集計	0	0	6	6		
	岩手 集計			730	1,490	1,634	3,854

(単位：トン)

道府県	銘柄	取引方式	期別			合計
			11～2月	3～5月	6～10月	
宮城	ミヤギシロメ	入札取引	340	680	680	1,700
		相対・契約栽培取引	680	1,370	1,380	3,430
	ミヤギシロメ 集計		1,020	2,050	2,060	5,130
(宮城)	タンレイ	入札取引	360	720	730	1,810
		相対・契約栽培取引	550	1,100	1,118	2,768
	タンレイ 集計		910	1,820	1,848	4,578
	タチナガハ	入札取引	220	440	450	1,110
		相対・契約栽培取引	440	890	896	2,226
	タチナガハ 集計		660	1,330	1,346	3,336
	あやこがね	入札取引	60	120	120	300
		相対・契約栽培取引	120	240	240	600
	あやこがね 集計		180	360	360	900
	きぬさやか	入札取引	0	0	0	0
		相対・契約栽培取引	120	240	240	600
	きぬさやか 集計		120	240	240	600
	すずほのか	入札取引	0	0	0	0
		相対・契約栽培取引	40	90	104	234
	すずほのか 集計		40	90	104	234
	コスズ	入札取引	0	0	0	0
		相対・契約栽培取引	0	10	32	42
	コスズ 集計		0	10	32	42
	その他	入札取引	0	0	0	0
		相対・契約栽培取引	0	0	2	2
	その他 集計		0	0	2	2
宮城 集計			2,930	5,900	5,992	14,822
秋田	リュウホウ	入札取引	700	1,400	1,410	3,510
		相対・契約栽培取引	1,350	2,700	2,704	6,754
	リュウホウ 集計		2,050	4,100	4,114	10,264
	タチユタカ	入札取引	0	0	0	0
		相対・契約栽培取引	40	80	100	220
	タチユタカ 集計		40	80	100	220
	コスズ	入札取引	0	0	0	0
		相対・契約栽培取引	10	30	43	83
	コスズ 集計		10	30	43	83
	おおすず	入札取引	0	0	0	0
		相対・契約栽培取引	0	10	37	47
	おおすず 集計		0	10	37	47
秋田 集計			2,100	4,220	4,293	10,613
山形	エンレイ	入札取引	310	630	640	1,580
		相対・契約栽培取引	560	1,120	1,139	2,819
	エンレイ 集計		870	1,750	1,779	4,399
	リュウホウ	入札取引	100	200	210	510
		相対・契約栽培取引	200	400	424	1,024
	リュウホウ 集計		300	600	634	1,534
	タチユタカ	入札取引	50	100	110	260
		相対・契約栽培取引	100	210	218	528
	タチユタカ 集計		150	310	328	788
	あやこがね	入札取引	0	0	0	0
		相対・契約栽培取引	50	100	123	273
	あやこがね 集計		50	100	123	273
	すずかおり	入札取引	0	0	0	0
		相対・契約栽培取引	10	20	38	68
	すずかおり 集計		10	20	38	68
	スズユタカ	入札取引	0	0	0	0
		相対・契約栽培取引	0	0	23	23
	スズユタカ 集計		0	0	23	23
	その他	入札取引	0	0	0	0
		相対・契約栽培取引	0	0	4	4
	その他 集計		0	0	4	4
山形 集計			1,380	2,780	2,928	7,088

(単位：トン)

道府県	銘柄	取引方式	期別			合計	
			11～2月	3～5月	6～10月		
福島	タチナガハ	入札取引	110	230	250	590	
		相対・契約栽培取引	110	230	239	579	
	タチナガハ 集計		220	460	489	1,169	
	あやこがね	入札取引	0	0	0	0	
		相対・契約栽培取引	40	90	117	247	
	あやこがね 集計		40	90	117	247	
	スズユタカ	入札取引	0	0	0	0	
		相対・契約栽培取引	40	80	96	216	
	スズユタカ 集計		40	80	96	216	
	すずほのか	入札取引	0	0	0	0	
		相対・契約栽培取引	20	40	41	101	
	すずほのか 集計		20	40	41	101	
	コスズ	入札取引	0	0	0	0	
		相対・契約栽培取引	0	10	22	32	
	コスズ 集計		0	10	22	32	
	おおすず	入札取引	0	0	0	0	
		相対・契約栽培取引	0	0	14	14	
	おおすず 集計		0	0	14	14	
	(福島)	ふくいぶき	入札取引	0	0	0	0
		相対・契約栽培取引	0	0	9	9	
ふくいぶき 集計		0	0	9	9		
福島 集計			320	680	788	1,788	
茨城	タチナガハ	入札取引	180	370	390	940	
		相対・契約栽培取引	370	750	760	1,880	
	タチナガハ 集計		550	1,120	1,150	2,820	
	納豆小粒	入札取引	130	270	280	680	
		相対・契約栽培取引	270	540	550	1,360	
	納豆小粒 集計		400	810	830	2,040	
	ハタユタカ	入札取引	10	30	40	80	
	相対・契約栽培取引	20	50	78	148		
ハタユタカ 集計		30	80	118	228		
茨城 集計			980	2,010	2,098	5,088	
栃木	タチナガハ	入札取引	490	990	1,010	2,490	
		相対・契約栽培取引	950	1,900	1,911	4,761	
	タチナガハ 集計		1,440	2,890	2,921	7,251	
	納豆小粒	入札取引	0	0	0	0	
		相対・契約栽培取引	40	90	115	245	
	納豆小粒 集計		40	90	115	245	
	なごみまる	入札取引	0	0	0	0	
		相対・契約栽培取引	0	10	24	34	
	なごみまる 集計		0	10	24	34	
	その他	入札取引	0	0	0	0	
	相対・契約栽培取引	0	0	2	2		
その他 集計		0	0	2	2		
栃木 集計			1,480	2,990	3,062	7,532	
群馬	タチナガハ	入札取引	20	40	40	100	
		相対・契約栽培取引	30	70	89	189	
	タチナガハ 集計		50	110	129	289	
	ハタユタカ	入札取引	0	0	0	0	
		相対・契約栽培取引	0	0	13	13	
ハタユタカ 集計		0	0	13	13		
群馬 集計			50	110	142	302	
埼玉	タチナガハ	入札取引	20	40	60	120	
		相対・契約栽培取引	30	70	85	185	
	タチナガハ 集計		50	110	145	305	
	白光	入札取引	0	0	0	0	
		相対・契約栽培取引	0	10	26	36	
	白光 集計		0	10	26	36	
	その他	入札取引	0	0	0	0	
	相対・契約栽培取引	0	0	2	2		
その他 集計		0	0	2	2		
埼玉 集計			50	120	172	342	
千葉	フクユタカ	入札取引	20	40	60	120	
		相対・契約栽培取引	40	90	100	230	
	フクユタカ 集計		60	130	160	350	
	サチユタカ	入札取引	0	0	20	20	
		相対・契約栽培取引	0	0	19	19	
サチユタカ 集計		0	0	39	39		
千葉 集計			60	130	199	389	

(単位：トン)

道府県	銘柄	取引方式	期別			合計
			11～2月	3～5月	6～10月	
長野	ナカセンナリ	入札取引	90	190	210	490
		相対・契約栽培取引	190	380	403	973
	ナカセンナリ 集計		280	570	613	1,463
	タチナガハ	入札取引	50	100	100	250
		相対・契約栽培取引	20	50	63	133
	タチナガハ 集計		70	150	163	383
	ギンレイ	入札取引	0	0	0	0
		相対・契約栽培取引	30	60	80	170
	ギンレイ 集計		30	60	80	170
	つぶほまれ	入札取引	0	0	0	0
		相対・契約栽培取引	20	40	62	122
	つぶほまれ 集計		20	40	62	122
	すずろまん	入札取引	0	0	0	0
		相対・契約栽培取引	10	20	33	63
	すずろまん 集計		10	20	33	63
	その他	入札取引	0	0	0	0
相対・契約栽培取引		0	0	10	10	
その他 集計		0	0	10	10	
長野 集計			410	840	961	2,211
(新潟)	エンレイ	入札取引	570	1,150	1,160	2,880
		相対・契約栽培取引	1,130	2,270	2,287	5,687
	エンレイ 集計		1,700	3,420	3,447	8,567
	あやこがね	入札取引	20	50	60	130
		相対・契約栽培取引	40	90	112	242
	あやこがね 集計		60	140	172	372
	タチナガハ	入札取引	0	0	0	0
		相対・契約栽培取引	10	20	37	67
	タチナガハ 集計		10	20	37	67
	すずろまん	入札取引	0	0	0	0
		相対・契約栽培取引	0	10	35	45
	すずろまん 集計		0	10	35	45
	コスズ	入札取引	0	0	0	0
		相対・契約栽培取引	0	10	33	43
	コスズ 集計		0	10	33	43
	新潟 集計			1,770	3,600	3,724
富山	エンレイ	入札取引	420	850	860	2,130
		相対・契約栽培取引	840	1,690	1,700	4,230
	エンレイ 集計		1,260	2,540	2,560	6,360
	オオツル	入札取引	40	90	110	240
		相対・契約栽培取引	90	180	204	474
	オオツル 集計		130	270	314	714
	東山213号	入札取引	0	0	0	0
		相対・契約栽培取引	10	30	45	85
東山213号 集計		10	30	45	85	
富山 集計			1,400	2,840	2,919	7,159
石川	エンレイ	入札取引	110	220	240	570
		相対・契約栽培取引	150	310	330	790
	エンレイ 集計		260	530	570	1,360
	あやこがね	入札取引	0	0	0	0
		相対・契約栽培取引	50	100	120	270
	あやこがね 集計		50	100	120	270
	フクユタカ	入札取引	0	0	0	0
		相対・契約栽培取引	10	20	24	54
	フクユタカ 集計		10	20	24	54
	コスズ	入札取引	0	0	0	0
		相対・契約栽培取引	0	0	22	22
コスズ 集計		0	0	22	22	
石川 集計			320	650	736	1,706
岐阜	フクユタカ	入札取引	250	500	510	1,260
		相対・契約栽培取引	490	990	1,007	2,487
	フクユタカ 集計		740	1,490	1,517	3,747
	タチナガハ	入札取引	0	0	0	0
		相対・契約栽培取引	10	20	20	50
	タチナガハ 集計		10	20	20	50
	アキシロメ	入札取引	0	0	0	0
		相対・契約栽培取引	0	0	6	6
	アキシロメ 集計		0	0	6	6
	その他	入札取引	0	0	0	0
		相対・契約栽培取引	0	0	5	5
その他 集計		0	0	5	5	
岐阜 集計			750	1,510	1,549	3,809
静岡	フクユタカ	入札取引	10	20	40	70
		相対・契約栽培取引	20	40	59	119
	フクユタカ 集計		30	60	99	189
静岡 集計			30	60	99	189

(単位：トン)

道府県	銘柄	取引方式	期別			合計
			11～2月	3～5月	6～10月	
愛知	フクユタカ	入札取引	360	720	730	1,810
		相対・契約栽培取引	730	1,460	1,460	3,650
	フクユタカ 集計		1,090	2,180	2,190	5,460
愛知 集計			1,090	2,180	2,190	5,460
三重	フクユタカ	入札取引	290	590	610	1,490
		相対・契約栽培取引	570	1,150	1,170	2,890
	フクユタカ 集計	860	1,740	1,780	4,380	
	オオツル	入札取引	0	0	0	0
		相対・契約栽培取引	0	10	32	42
	オオツル 集計	0	10	32	42	
	タマホマレ	入札取引	0	0	0	0
		相対・契約栽培取引	0	10	29	39
	タマホマレ 集計	0	10	29	39	
	すずおとめ	入札取引	0	0	0	0
		相対・契約栽培取引	0	10	26	36
	すずおとめ 集計	0	10	26	36	
その他	入札取引	0	0	0	0	
	相対・契約栽培取引	0	0	7	7	
その他 集計	0	0	7	7		
三重 集計			860	1,770	1,874	4,504
福井	エンレイ	入札取引	110	230	240	580
		相対・契約栽培取引	230	460	470	1,160
	エンレイ 集計	340	690	710	1,740	
	あやこがね	入札取引	0	0	20	20
		相対・契約栽培取引	0	10	30	40
	あやこがね 集計	0	10	50	60	
	オオツル	入札取引	0	0	0	0
		相対・契約栽培取引	0	0	6	6
	オオツル 集計	0	0	6	6	
	その他	入札取引	0	0	0	0
相対・契約栽培取引		0	0	6	6	
その他 集計	0	0	6	6		
福井 集計			340	700	772	1,812
滋賀	フクユタカ	入札取引	180	360	360	900
		相対・契約栽培取引	360	720	720	1,800
	フクユタカ 集計	540	1,080	1,080	2,700	
	オオツル	入札取引	120	240	240	600
		相対・契約栽培取引	240	480	480	1,200
	オオツル 集計	360	720	720	1,800	
	ことゆたか	入札取引	70	140	150	360
		相対・契約栽培取引	140	280	300	720
	ことゆたか 集計	210	420	450	1,080	
	タマホマレ	入札取引	40	90	110	240
		相対・契約栽培取引	90	190	200	480
	タマホマレ 集計	130	280	310	720	
	エンレイ	入札取引	0	10	20	30
		相対・契約栽培取引	0	10	32	42
	エンレイ 集計	0	20	52	72	
	その他	入札取引	0	0	0	0
相対・契約栽培取引		0	0	12	12	
その他 集計	0	0	12	12		
滋賀 集計			1,240	2,520	2,624	6,384
兵庫	サチユタカ	入札取引	20	40	60	120
		相対・契約栽培取引	40	80	100	220
	サチユタカ 集計	60	120	160	340	
	夢さよう	入札取引	10	20	30	60
		相対・契約栽培取引	10	30	52	92
	夢さよう 集計	20	50	82	152	
	タマホマレ	入札取引	0	10	30	40
		相対・契約栽培取引	10	20	34	64
	タマホマレ 集計	10	30	64	104	
	オオツル	入札取引	0	0	20	20
相対・契約栽培取引		0	10	29	39	
オオツル 集計	0	10	49	59		
兵庫 集計			90	210	355	655
奈良	サチユタカ	入札取引	0	0	20	20
		相対・契約栽培取引	0	10	24	34
サチユタカ 集計	0	10	44	54		
奈良 集計			0	10	44	54

(単位：トン)

道府県	銘柄	取引方式	期別			合計
			11～2月	3～5月	6～10月	
鳥取	サチユタカ	入札取引	40	90	100	230
		相対・契約栽培取引	70	150	172	392
	サチユタカ 集計		110	240	272	622
	タマホマレ	入札取引	10	20	20	50
		相対・契約栽培取引	10	30	51	91
	タマホマレ 集計		20	50	71	141
	すずこがね	入札取引	0	0	0	0
		相対・契約栽培取引	0	10	18	28
	すずこがね 集計		0	10	18	28
	フクユタカ	入札取引	0	0	0	0
		相対・契約栽培取引	0	0	10	10
	フクユタカ 集計		0	0	10	10
	エンレイ	入札取引	0	0	0	0
		相対・契約栽培取引	0	0	4	4
	エンレイ 集計		0	0	4	4
その他	入札取引	0	0	0	0	
	相対・契約栽培取引	0	0	6	6	
その他 集計		0	0	6	6	
鳥取 集計			130	300	380	810
島根	サチユタカ	入札取引	30	70	90	190
		相対・契約栽培取引	30	70	80	180
	サチユタカ 集計		60	140	170	370
	フクユタカ	入札取引	0	0	0	0
		相対・契約栽培取引	20	50	68	138
	フクユタカ 集計		20	50	68	138
	タマホマレ	入札取引	0	10	20	30
		相対・契約栽培取引	0	10	37	47
	タマホマレ 集計		0	20	57	77
	ナカセンナリ	入札取引	0	0	0	0
		相対・契約栽培取引	0	10	35	45
	ナカセンナリ 集計		0	10	35	45
	トヨシロメ	入札取引	0	0	0	0
		相対・契約栽培取引	0	0	1	1
	トヨシロメ 集計		0	0	1	1
島根 集計			80	220	331	631
岡山	サチユタカ	入札取引	10	20	30	60
		相対・契約栽培取引	10	30	58	98
	サチユタカ 集計		20	50	88	158
	トヨシロメ	入札取引	0	10	20	30
		相対・契約栽培取引	0	10	28	38
	トヨシロメ 集計		0	20	48	68
	タマホマレ	入札取引	0	0	20	20
		相対・契約栽培取引	0	10	15	25
タマホマレ 集計		0	10	35	45	
岡山 集計			20	80	172	272
広島	サチユタカ	入札取引	30	60	70	160
		相対・契約栽培取引	50	100	110	260
	サチユタカ 集計		80	160	180	420
	アキシロメ	入札取引	0	0	0	0
		相対・契約栽培取引	0	10	32	42
	アキシロメ 集計		0	10	32	42
	その他	入札取引	0	0	0	0
	相対・契約栽培取引	0	0	1	1	
その他 集計		0	0	1	1	
広島 集計			80	170	213	463
山口	サチユタカ	入札取引	60	120	130	310
		相対・契約栽培取引	100	200	202	502
	サチユタカ 集計		160	320	332	812
	フクユタカ	入札取引	0	0	0	0
		相対・契約栽培取引	20	50	56	126
フクユタカ 集計		20	50	56	126	
山口 集計			180	370	388	938
香川	フクユタカ	入札取引	0	0	20	20
		相対・契約栽培取引	0	10	30	40
	フクユタカ 集計		0	10	50	60
香川 集計			0	10	50	60
愛媛	フクユタカ	入札取引	30	60	70	160
		相対・契約栽培取引	60	120	135	315
	フクユタカ 集計		90	180	205	475
	タマホマレ	入札取引	0	0	0	0
		相対・契約栽培取引	0	0	3	3
タマホマレ 集計		0	0	3	3	
愛媛 集計			90	180	208	478

(単位：トン)

道府県	銘柄	取引方式	期別			合計
			11～2月	3～5月	6～10月	
高知	フクユタカ	入札取引	10	20	30	60
		相対・契約栽培取引	20	40	56	116
	フクユタカ 集計		30	60	86	176
高知 集計			30	60	86	176
福岡	フクユタカ	入札取引	1,100	2,200	2,210	5,510
		相対・契約栽培取引	2,190	4,390	4,410	10,990
	フクユタカ 集計	3,290	6,590	6,620	16,500	
	すずおとめ	入札取引	0	0	0	0
		相対・契約栽培取引	20	50	74	144
	すずおとめ 集計	20	50	74	144	
	むらゆたか	入札取引	0	0	0	0
		相対・契約栽培取引	0	10	23	33
	むらゆたか 集計	0	10	23	33	
	キヨミドリ	入札取引	0	0	0	0
相対・契約栽培取引		0	0	18	18	
キヨミドリ 集計	0	0	18	18		
福岡 集計		3,310	6,650	6,735	16,695	
佐賀	フクユタカ	入札取引	890	1,780	1,780	4,450
		相対・契約栽培取引	1,800	3,600	3,613	9,013
	フクユタカ 集計	2,690	5,380	5,393	13,463	
	むらゆたか	入札取引	130	270	280	680
		相対・契約栽培取引	270	550	556	1,376
	むらゆたか 集計	400	820	836	2,056	
	すずおとめ	入札取引	0	0	0	0
		相対・契約栽培取引	0	0	21	21
すずおとめ 集計	0	0	21	21		
佐賀 集計		3,090	6,200	6,250	15,540	
長崎	フクユタカ	入札取引	40	80	100	220
		相対・契約栽培取引	80	170	193	443
	フクユタカ 集計	120	250	293	663	
長崎 集計		120	250	293	663	
熊本	フクユタカ	入札取引	260	520	540	1,320
		相対・契約栽培取引	500	1,010	1,037	2,547
	フクユタカ 集計	760	1,530	1,577	3,867	
	すずおとめ	入札取引	0	0	0	0
		相対・契約栽培取引	10	20	42	72
	すずおとめ 集計	10	20	42	72	
	むらゆたか	入札取引	0	0	0	0
		相対・契約栽培取引	0	10	29	39
むらゆたか 集計	0	10	29	39		
熊本 集計		770	1,560	1,648	3,978	
大分	フクユタカ	入札取引	80	160	160	400
		相対・契約栽培取引	120	240	242	602
	フクユタカ 集計	200	400	402	1,002	
	むらゆたか	入札取引	10	30	50	90
		相対・契約栽培取引	30	60	78	168
	むらゆたか 集計	40	90	128	258	
	トヨシロメ	入札取引	0	0	0	0
		相対・契約栽培取引	30	60	70	160
	トヨシロメ 集計	30	60	70	160	
	すずおとめ	入札取引	0	0	0	0
		相対・契約栽培取引	0	0	25	25
	すずおとめ 集計	0	0	25	25	
	エルスター	入札取引	0	0	0	0
		相対・契約栽培取引	0	0	13	13
	エルスター 集計	0	0	13	13	
	キヨミドリ	入札取引	0	0	0	0
相対・契約栽培取引		0	0	5	5	
キヨミドリ 集計	0	0	5	5		
大分 集計		270	550	643	1,463	
宮崎	フクユタカ	入札取引	20	40	60	120
		相対・契約栽培取引	40	80	105	225
	フクユタカ 集計	60	120	165	345	
宮崎 集計		60	120	165	345	
鹿児島	フクユタカ	入札取引	10	30	40	80
		相対・契約栽培取引	30	60	71	161
鹿児島 集計		40	90	111	241	
鹿児島 集計		40	90	111	241	
全国 合計		35,680	72,300	75,418	183,398	

(2) 全国主食集荷協同組合連合会（全集連）

平成22年10月28日
全集連・業務部・事業課

平成22年産大豆の集荷・販売計画（概要・速報）

1. 作成方法

(1) 集荷計画

例年実施している8月末時点の集荷見込み調査により、地域別・銘柄別の集荷計画を作成した。

(2) 販売計画

- ア. 集荷計画数量及び播種前契約数量に基づき、計画的な販売と円滑な受渡を目的として作成した。
- イ. 入札取引数量は、国産大豆の生産計画及び集荷・販売計画作成要領の取り扱いについて(平成19年3月30日付け18生産第9424号 農林水産省生産局農産振興課長通知)及び(財)日本特産農産物協会の業務規程に基づき、県別・銘柄別に集荷計画数量の1/3を目標として作成した。

2. 集荷計画

- (1) 全国の集荷計画は、4,704トンで、21年産対比108%、20年産対比86%となっている。
- (2) 生育期間を通じて天候不順であったため、播種前の生産計画対比で82%となっている。
- (3) 対象の14道県組合における前年産実績と比較すると増加は3道県組合、減少は9県組合となっている。

【集荷計画数量】

単位：トン・%

地区	20年産 ①	21年産 ②	22年産 生産計画 ③	22年産 集荷計画 ④	20年産 対比 ⑤=④÷①	21年産 対比 ⑥=④÷②	22年産 生産計画 対比 ⑦=④÷③
北海道	3,493	2,511	3,600	3,061	88%	122%	85%
県産	2,000	1,833	2,107	1,643	82%	90%	78%
合計	5,493	4,344	5,707	4,704	86%	108%	82%

【参考/面積】

単位：ha・%

地区	20年産 ①	21年産 ②	22年産 生産計画 ③	22年産 集荷予定 面積 ④	20年産 対比 ⑤=④÷①	21年産 対比 ⑥=④÷②	22年産 生産計画 対比 ⑦=④÷③
北海道	1,763	1,600	1,378	1,378	78%	86%	100%
県産	1,121	995	1,020	1,022	91%	103%	100%
合計	2,884	2,595	2,398	2,400	83%	92%	100%

3. 主要品種の動向（主要7品種）

単位：トン・%

品種名	20年産 ①	21年産 ②	22年産 集荷計画 ③	20年産 対比 ④=③÷①	21年産 対比 ⑤=③÷②
とよまさり	2,005	1,431	1,530	76%	107%
ユキシズカ	969	834	1,163	120%	139%
タチナガハ	516	616	631	122%	102%
フクユタカ	372	327	342	92%	105%
納豆小粒	382	448	328	86%	73%
スズマル	318	155	245	77%	158%
リュウホウ	235	177	164	70%	93%

4. 販売計画

集荷予定数量（トン）	取引方式	販売予定数量（トン）
4,704	入札取引	1,635（35%）
	相対・契約栽培取引	3,069（65%）
	合計	4,704（100%）

平成22年産大豆集荷・販売計画

〔団体名：全国主食集荷協同組合連合会〕

1 集荷・販売計画総括表

（単位：トン）

集荷 予定数量	販売予定数量				
	取引方式	期別			
		11～2月	3～5月	6～10月	計
4,704	入札取引	590	575	470	1,635
	相対・契約栽培取引	366	768	1,935	3,069
	計	956	1,343	2,405	4,704

2. 集荷計画

(単位：トン)

道府県	銘柄	集荷予定数量
北海道	とよまさり	1,530
	大袖の舞	34
	スズヒメ	15
	スズマル	245
	ユキシズカ	1,163
	大袖振	31
	音更大袖振	37
	秋田	3
	ゆきぴりか	3
	計	3,061
青森県	おおすず	42
	計	42
秋田県	リュウホウ	161
	計	161
山形県	エンレイ	6
	スズユタカ	1
	タチユタカ	1
	リュウホウ	3
	すずかおり	1
	計	12
茨城県	タチナガハ	256
	ハタユタカ	60
	納豆小粒	328
	計	644

(単位：トン)

道府県	銘柄	集荷予定数量
栃木県	タチナガハ	375
	すずさやか	2
	計	377
新潟県	エンレイ	10
	計	10
滋賀県	オオツル	12
	タマホマレ	15
	フクユタカ	15
	計	42
福岡県	フクユタカ	149
	計	149
佐賀県	フクユタカ	101
	計	101
熊本県	フクユタカ	12
	計	12
大分県	フクユタカ	65
	むらゆたか	2
	トヨシロメ	26
	計	93
合 計		4,704

3 販売計画

(1) 道府県別・銘柄別・取引方式別・時期別販売予定数量

(単位：トン)

道府県	銘柄	取引方式	期 別			
			11～2月	3～5月	6～10月	計
北海道	とよまさり	入札取引	240	200	200	640
		相対・契約栽培取引	120	216	554	890
		計	360	416	754	1,530
	大袖の舞	入札取引				
		相対・契約栽培取引			34	34
		計			34	34
	スズヒメ	入札取引				
		相対・契約栽培取引			15	15
		計			15	15
	スズマル	入札取引	50	75		125
		相対・契約栽培取引	10		110	120
		計	60	75	110	245
	ユキシズカ	入札取引	110	110	110	330
		相対・契約栽培取引		169	664	833
		計	110	279	774	1,163
	大袖振	入札取引				
		相対・契約栽培取引			31	31
		計			31	31
	音更大袖振	入札取引				
		相対・契約栽培取引			37	37
		計			37	37
秋田	入札取引					
	相対・契約栽培取引			3	3	
	計			3	3	
ゆきびりか	入札取引					
	相対・契約栽培取引			3	3	
	計			3	3	
青森県	おおすず	入札取引				
		相対・契約栽培取引	10	32		42
		計	10	32		42
秋田県	リュウホウ	入札取引	30	30		60
		相対・契約栽培取引	50	51		101
		計	80	81		161
山形県	エンレイ	入札取引				
		相対・契約栽培取引		6		6
		計		6		6
	スズユタカ	入札取引				
		相対・契約栽培取引		1		1
		計		1		1
	タチユタカ	入札取引				
		相対・契約栽培取引		1		1
		計		1		1
	リュウホウ	入札取引				
		相対・契約栽培取引		3		3
		計		3		3
すずかおり	入札取引					
	相対・契約栽培取引		1		1	
	計		1		1	
茨城県	タチナガハ	入札取引	30	30	30	90
		相対・契約栽培取引	56	56	54	166
		計	86	86	84	256
	ハタユタカ	入札取引				
		相対・契約栽培取引			60	60
		計			60	60
	納豆小粒	入札取引	60	60	60	180
		相対・契約栽培取引	60	88		148
		計	120	148	60	328

(単位：トン)

道府県	銘柄	取引方式	期 別			
			11～2月	3～5月	6～10月	計
栃木県	タチナガハ	入札取引	70	70	70	210
		相対・契約栽培取引	60	60	45	165
		計	130	130	115	375
	すずさやか	入札取引				
		相対・契約栽培取引		2		2
		計		2		2
新潟県	エンレイ	入札取引				
		相対・契約栽培取引		10		10
		計		10		10
滋賀県	オオツル	入札取引				
		相対・契約栽培取引		12		12
		計		12		12
	タマホマレ	入札取引				
		相対・契約栽培取引		15		15
		計		15		15
	フクユタカ	入札取引				
		相対・契約栽培取引		15		15
		計		15		15
福岡県	フクユタカ	入札取引				
		相対・契約栽培取引			149	149
		計			149	149
佐賀県	フクユタカ	入札取引				
		相対・契約栽培取引			101	101
		計			101	101
熊本県	フクユタカ	入札取引				
		相対・契約栽培取引			12	12
		計			12	12
大分県	むらゆたか	入札取引				
		相対・契約栽培取引			2	2
		計			2	2
	フクユタカ	入札取引				
		相対・契約栽培取引		30	35	65
		計		30	35	65
	トヨシロメ	入札取引				
		相対・契約栽培取引			26	26
		計			26	26

(単位：トン)

道府県	銘柄	集荷予定数量
栃木県	タチナガハ	494
	すずさやか	35
	ギンレイ	4
	納豆小粒	50
	計	583
新潟県	エンレイ	15
	計	15
滋賀県	オオツル	12
	タマホマレ	18
	フクユタカ	18
	計	48
福岡県	フクユタカ	180
	計	180
佐賀県	フクユタカ	140
	計	140
熊本県	フクユタカ	9
	計	9
大分県	フクユタカ	9
	むらゆたか	108
	トヨシロメ	30
	計	147
合 計		5,204

3 販売計画

(1) 道府県別・銘柄別・取引方式別・時期別販売予定数量

(単位：トン)

道府県	銘柄	取引方式	期 別			
			11～2月	3～5月	6～10月	計
北海道	とよまさり	入札取引	310	310	327	947
		相対・契約栽培取引	210	310	450	970
		計	520	620	777	1,917
	大袖の舞	入札取引				0
		相対・契約栽培取引			29	29
		計	0	0	29	29
	ツルムスメ	入札取引				0
		相対・契約栽培取引	16			16
		計	16	0	0	16
	スズマル	入札取引	23	23	23	69
		相対・契約栽培取引	20		89	109
		計	43	23	112	178
	ユキシズカ	入札取引	56	156	102	314
		相対・契約栽培取引	50	50	550	650
		計	106	206	652	964
	大袖振	入札取引				0
		相対・契約栽培取引	58			58
		計	58	0	0	58
	音更大袖振	入札取引				0
		相対・契約栽培取引			52	52
		計	0	0	52	52
秋田	入札取引				0	
	相対・契約栽培取引			2	2	
	計	0	0	2	2	
ゆきぴりか	入札取引				0	
	相対・契約栽培取引	2			2	
	計	2	0	0	2	
青森県	おおすず	入札取引	10	10		20
		相対・契約栽培取引			35	35
		計	10	10	35	55
秋田県	リュウホウ	入札取引	30	30		60
		相対・契約栽培取引		80	70	150
		計	30	110	70	210
山形県	エンレイ	入札取引				0
		相対・契約栽培取引	6			6
		計	6	0	0	6
	スズユタカ	入札取引				0
		相対・契約栽培取引	1			1
		計	1	0	0	1
	タチユタカ	入札取引				0
		相対・契約栽培取引	1			1
		計	1	0	0	1
	リュウホウ	入札取引				0
		相対・契約栽培取引	3			3
		計	3	0	0	3
すずかおり	入札取引				0	
	相対・契約栽培取引	1			1	
	計	1	0	0	1	

(単位：トン)

道府県	銘柄	取引方式	期 別			
			11～2月	3～5月	6～10月	計
茨城県	タチナガハ	入札取引	40	40	40	120
		相対・契約栽培取引		30	39	69
		計	40	70	79	189
	ハタユタカ	入札取引				
		相対・契約栽培取引		41		41
		計		41		41
	納豆小粒	入札取引	40	40	40	120
		相対・契約栽培取引			237	237
		計	40	40	277	357
栃木県	タチナガハ	入札取引	50	60	60	170
		相対・契約栽培取引	100	100	124	324
		計	150	160	184	494
	すずさやか	入札取引				
		相対・契約栽培取引		35		35
		計		35		35
	ギンレイ	入札取引				
		相対・契約栽培取引		4		4
		計		4		4
	納豆小粒	入札取引				
		相対・契約栽培取引			50	50
		計			50	50
新潟県	エンレイ	入札取引				
		相対・契約栽培取引		15		15
		計		15		15
滋賀県	オオツル	入札取引				
		相対・契約栽培取引		12		12
		計		12		12
	タマホマレ	入札取引				
		相対・契約栽培取引		18		18
		計		18		18
	フクユタカ	入札取引				
		相対・契約栽培取引		18		18
		計		18		18
福岡県	フクユタカ	入札取引				
		相対・契約栽培取引			180	180
		計			180	180
佐賀県	フクユタカ	入札取引				
		相対・契約栽培取引			140	140
		計			140	140
熊本県	フクユタカ	入札取引				
		相対・契約栽培取引			9	9
		計			9	9
大分県	むらゆたか	入札取引				
		相対・契約栽培取引	9			9
		計	9			9
	フクユタカ	入札取引				
		相対・契約栽培取引	108			108
		計	108			108
	トヨシロメ	入札取引				
		相対・契約栽培取引	30			30
計		30			30	

3. 平成22年産入札販売計画

売り手計

単位:トン

集荷予定数量(A)	入札販売予定数量(B)	B/A(%)
188,102	62,495	33%

期別入札販売予定数量

期別	入札販売予定数量	割合(%)
11~2月	12,460	20%
3~5月	24,595	39%
6~10月	25,440	41%
計	62,495	

売り手: 全国農業協同組合連合会(全農)

集荷予定数量(A)	入札販売予定数量(B)	B/A(%)
183,398	60,860	33%

期別入札販売予定数量

期別	入札販売予定数量	割合(%)
11~2月	11,870	20%
3~5月	24,020	39%
6~10月	24,970	41%
計	60,860	

売り手: 全国主食集荷協同組合連合会(全集連)

集荷予定数量(A)	入札販売予定数量(B)	B/A(%)
4,704	1,635	35%

期別入札販売予定数量

期別	入札販売予定数量	割合(%)
11~2月	590	36%
3~5月	575	35%
6~10月	470	29%
計	1,635	

産地品種銘柄別入札販売計画

売り手		全農			全集連			売り手計		
県名	銘柄	集荷予定 数量	入札販売 予定数量	割合	集荷予定 数量	入札販売 予定数量	割合	集荷予定 数量	入札販売 予定数量	割合
北海道	音更大袖振	826	280	33.9%				826	280	33.9%
	とよまさり	29,067	9,670	33.3%	1,530	640	41.8%	30,597	10,310	33.7%
	スズマル	4,858	1,610	33.1%				4,858	1,610	33.1%
	ユキズカ	3,232	1,070	33.1%	1,163	330	28.4%	4,395	1,400	31.9%
	秋田	1,027	340	33.1%				1,027	340	33.1%
青森	おおすず	5,779	1,940	33.6%				5,779	1,940	33.6%
岩手	スズカリ	854	290	34.0%				854	290	34.0%
	ナンブシロメ	1,343	570	42.4%				1,343	570	42.4%
	リュウホウ	1,295	430	33.2%				1,295	430	33.2%
宮城	ミヤギシロメ	5,130	1,700	33.1%				5,130	1,700	33.1%
	タンレイ	4,578	1,810	39.5%				4,578	1,810	39.5%
	タチナガハ	3,336	1,110	33.3%				3,336	1,110	33.3%
	あやこがね	900	300	33.3%				900	300	33.3%
	きぬさやか	600	0	0.0%				600	0	0.0%
秋田	リュウホウ	10,264	3,510	34.2%				10,264	3,510	34.2%
山形	エンレイ	4,399	1,580	35.9%				4,399	1,580	35.9%
	タチユタカ	788	260	33.0%				788	260	33.0%
	リュウホウ	1,534	510	33.2%				1,534	510	33.2%
福島	タチナガハ	1,169	590	50.5%				1,169	590	50.5%
茨城	タチナガハ	2,820	940	33.3%				2,820	940	33.3%
	納豆小粒	2,040	680	33.3%				2,040	680	33.3%
栃木	タチナガハ	7,251	2,490	34.3%				7,251	2,490	34.3%
長野	ナカセンナリ	1,463	490	33.5%				1,463	490	33.5%
新潟	エンレイ	8,567	2,880	33.6%				8,567	2,880	33.6%
富山	エンレイ	6,360	2,130	33.5%				6,360	2,130	33.5%
	オオツル	714	240	33.6%				714	240	33.6%
石川	エンレイ	1,360	570	41.9%				1,360	570	41.9%
福井	エンレイ	1,740	580	33.3%				1,740	580	33.3%
岐阜	フクユタカ	3,747	1,260	33.6%				3,747	1,260	33.6%
愛知	フクユタカ	5,460	1,810	33.2%				5,460	1,810	33.2%
三重	フクユタカ	4,380	1,490	34.0%				4,380	1,490	34.0%
滋賀	オオツル	1,800	600	33.3%				1,800	600	33.3%
	タマホマレ	720	240	33.3%				720	240	33.3%
	フクユタカ	2,700	900	33.3%				2,700	900	33.3%
	ことゆたか	1,080	360	33.3%				1,080	360	33.3%
鳥取	サチユタカ	622	230	37.0%				622	230	37.0%
山口	サチユタカ	812	310	38.2%				812	310	38.2%
福岡	フクユタカ	16,500	5,510	33.4%				16,500	5,510	33.4%
佐賀	フクユタカ	13,463	4,450	33.1%				13,463	4,450	33.1%
	むらゆたか	2,056	680	33.1%				2,056	680	33.1%
長崎	フクユタカ	663	220	33.2%				663	220	33.2%
熊本	フクユタカ	3,867	1,320	34.1%				3,867	1,320	34.1%
大分	フクユタカ	1,002	400	39.9%				1,002	400	39.9%
売り手500トン以上銘柄計		172,166	58,350	33.9%	2,693	970	36.0%	174,859	59,320	33.9%
その他銘柄		11,232	2,510	22.3%	2,011	665	33.1%	13,243	3,175	24.0%
全国計		183,398	60,860	33.2%	4,704	1,635	34.8%	188,102	62,495	33.2%

4. 落札結果集計表

(注)

- 1 落札平均価格は、60キログラム当たりの包装代を含み、消費税及び地方消費税等は含まない。
- 2 産地倉庫戸前渡し価格（倉庫からの引取運賃・ユーザーへの配送経費等は含まない価格）である。
- 3 普通大豆等級別比率においては、合計が100%にならない場合もある。

(1) 年産集計

1-1 産地品種銘柄粒区分別上場数量・落札数量・落札価格(平成22年産計)

注. 1 品種群銘柄の品種別、非銘柄を含む集計である。

注. 2 (粒別) 品種名 産地品種銘柄にされている品種であって、粒別区分で産地品種銘柄に該当しないものである。

注. 3 大粒 その他 「その他」の下欄に粒別及び品種銘柄欄に「その他」あるいは品種名等を小さい文字で表示してあるのは、品種銘柄「その他」の内訳を内数として示したものである。

注. 4 大粒 とよまさり 北海道の「とよまさり」については、「粒別・とよまさり」の下欄に品種群「とよまさり」を構成する品種を[]内に示し、その実績を内数として掲出している。
大粒 [とよまさり]
大粒 [とよまさりトヨムスメ]

産地	粒別	品種銘柄	上場数量(俵・60kg)			落札数量(俵・60kg)			落札価格(円/俵)		
			普通大豆	特定加工用大豆	合計	普通大豆	特定加工用大豆	合計	普通大豆	特定加工用大豆	合計
北海道	大粒	普更大袖振	2,960.0	0.0	2,960.0	2,795.0	0.0	2,795.0	8,468		8,468
	大粒	とよまさり	161,637.5	46,199.0	207,836.5	31,881.0	9,897.0	41,778.0	6,603	6,370	6,548
	大粒	[とよまさりトヨムスメ]	21,779.5	18,782.0	40,561.5	13,402.5	9,297.0	22,699.5	6,923	6,390	6,705
	大粒	[とよまさりトヨコマチ]	25,274.0	0.0	25,274.0	2,269.5	0.0	2,269.5	6,549		6,549
	大粒	[とよまさりトヨホマレ]	1,673.0	0.0	1,673.0	188.0	0.0	188.0	6,820		6,820
	大粒	[とよまさりユキホマレ]	109,911.0	26,913.0	136,824.0	15,656.0	600.0	16,256.0	6,342	6,050	6,331
	大粒	[とよまさりトヨハルカ]	3,000.0	504.0	3,504.0	365.0	0.0	365.0	6,310		6,310
	中粒	ハヤヒカリ	2,970.0	0.0	2,970.0	990.0	0.0	990.0	6,270		6,270
	小粒	スズマル	36,593.0	0.0	36,593.0	4,159.5	0.0	4,159.5	8,210		8,210
	小粒	ユキシズカ	61,808.0	0.0	61,808.0	1,330.0	0.0	1,330.0	7,275		7,275
	極小粒	ユキシズカ	1,675.0	0.0	1,675.0	0.0	0.0	0.0			
	中粒	秋田	2,817.0	8,580.0	11,397.0	2,652.0	330.0	2,982.0	6,294	6,200	6,283
		その他	2,215.0	0.0	2,215.0	165.0	0.0	165.0	8,490		8,490
	(小粒)	スズマル(小粒)	2,215.0	0.0	2,215.0	165.0	0.0	165.0	8,490		8,490
青森	大粒	おおすず	26,286.0	0.0	26,286.0	11,358.0	0.0	11,358.0	6,853		6,853
	中粒	おおすず	825.0	165.0	990.0	0.0	0.0	0.0			
岩手	大粒	スズカリ	2,980.0	330.0	3,310.0	165.0	0.0	165.0	6,760		6,760
	中粒	スズカリ	330.0	0.0	330.0	0.0	0.0	0.0			
	中粒	ナンブシロメ	5,280.0	3,630.0	8,910.0	990.0	330.0	1,320.0	6,647	6,500	6,610
	小粒	ナンブシロメ	2,715.0	1,980.0	4,695.0	905.0	0.0	905.0	6,221		6,221
	大粒	リュウホウ	6,120.0	0.0	6,120.0	495.0	0.0	495.0	6,933		6,933
	中粒	リュウホウ	0.0	718.5	718.5	0.0	0.0	0.0			
宮城	大粒	ミヤギシロメ	3,475.0	1,490.0	4,965.0	1,985.0	165.0	2,150.0	7,028	7,100	7,034
	大粒	[ミヤギシロメ]	3,475.0	1,490.0	4,965.0	1,985.0	165.0	2,150.0	7,028	7,100	7,034
	中粒	ミヤギシロメ	6,940.0	0.0	6,940.0	4,465.0	0.0	4,465.0	6,643		6,643
	中粒	[ミヤギシロメ]	660.0	0.0	660.0	330.0	0.0	330.0	7,010		7,010
	中粒	[ミヤギシロメ大]	6,280.0	0.0	6,280.0	4,135.0	0.0	4,135.0	6,614		6,614
	大粒	タンレイ	4,960.0	0.0	4,960.0	330.0	0.0	330.0	6,650		6,650
	中粒	タンレイ	5,285.0	0.0	5,285.0	165.0	0.0	165.0	6,510		6,510
	大粒	タチナガハ	8,915.0	165.0	9,080.0	3,135.0	0.0	3,135.0	7,115		7,115
	中粒	タチナガハ	6,285.0	2,855.0	9,140.0	330.0	0.0	330.0	6,900		6,900
	大粒	あやこがね	5,762.0	0.0	5,762.0	495.0	0.0	495.0	6,600		6,600
	中粒	あやこがね	495.0	0.0	495.0	0.0	0.0	0.0			
	秋田	大粒	リュウホウ	8,940.0	2,325.0	11,265.0	3,315.0	1,330.0	4,645.0	6,636	6,271
中粒		リュウホウ	12,105.0	7,386.5	19,491.5	825.0	0.0	825.0	6,560		6,560
小粒		リュウホウ	0.0	330.0	330.0	0.0	0.0	0.0			
山形	大粒	リュウホウ	2,970.0	3,815.0	6,785.0	330.0	0.0	330.0	6,660		6,660
	中粒	リュウホウ	2,485.0	2,975.0	5,460.0	165.0	0.0	165.0	6,710		6,710
	大粒	エンレイ	10,940.0	500.0	11,440.0	4,140.0	0.0	4,140.0	6,750		6,750
	中粒	エンレイ	9,965.0	0.0	9,965.0	3,985.0	0.0	3,985.0	6,422		6,422
	大粒	あやこがね	165.0	0.0	165.0	165.0	0.0	165.0	6,700		6,700
	中粒	あやこがね	165.0	0.0	165.0	0.0	0.0	0.0			
福島	大粒	タチナガハ	3,795.0	660.0	4,455.0	1,980.0	165.0	2,145.0	6,742	6,400	6,715
茨城	大粒	タチナガハ	6,770.0	165.0	6,935.0	660.0	0.0	660.0	6,683		6,683
	中粒	タチナガハ	3,135.0	0.0	3,135.0	0.0	0.0	0.0			
	大粒	ハタユタカ	1,490.0	0.0	1,490.0	0.0	0.0	0.0			
	小粒	納豆小粒	12,115.0	0.0	12,115.0	330.0	0.0	330.0	8,480		8,480
	極小粒	納豆小粒	4,620.0	0.0	4,620.0	330.0	0.0	330.0	8,610		8,610
栃木	大粒	タチナガハ	14,857.5	2,655.0	17,512.5	5,427.5	500.0	5,927.5	6,830	6,310	6,786
	中粒	タチナガハ	8,365.0	0.0	8,365.0	1,915.0	0.0	1,915.0	6,583		6,583
群馬	大粒	タチナガハ	165.0	475.0	640.0	0.0	475.0	475.0	6,659		6,659
	中粒	タチナガハ	0.0	157.5	157.5	0.0	157.5	157.5	6,831		6,831
	小粒	タチナガハ	0.0	27.5	27.5	0.0	27.5	27.5	6,830		6,830

産地	粒別	品種銘柄	上場数量(俵・60kg)			落札数量(俵・60kg)			落札価格(円/俵)		
			普通大豆	特定加工 用大豆	合計	普通大豆	特定加工 用大豆	合計	普通大豆	特定加工 用大豆	合計
千葉	大粒	サチユタカ	161.5	0.0	161.5	0.0	0.0	0.0			
	大粒	フクユタカ	330.0	0.0	330.0	165.0	0.0	165.0	7,210		7,210
	中粒	フクユタカ	660.0	0.0	660.0	330.0	0.0	330.0	6,730		6,730
新潟	大粒	エンレイ	10,600.0	10,405.0	21,005.0	6,455.0	4,652.5	11,107.5	6,831	6,793	6,815
	中粒	エンレイ	20,342.5	330.0	20,672.5	10,727.5	0.0	10,727.5	6,700		6,700
	小粒	エンレイ	0.0	165.0	165.0	0.0	165.0	165.0		5,010	5,010
富山	大粒	オオツル	660.0	3,464.5	4,124.5	495.0	989.0	1,484.0	6,810	6,688	6,729
	中粒	オオツル	1,320.0	1,799.5	3,119.5	165.0	330.0	495.0	6,820	6,280	6,460
	小粒	オオツル	0.0	223.0	223.0	0.0	0.0	0.0			
	大粒	エンレイ	1,485.0	9,251.0	10,736.0	1,485.0	7,766.0	9,251.0	7,138	6,833	6,882
	中粒	エンレイ	3,540.5	11,266.5	14,807.0	2,475.0	7,306.5	9,781.5	6,434	6,350	6,371
	小粒	エンレイ	0.0	4,601.5	4,601.5	0.0	825.0	825.0		6,082	6,082
石川	大粒	エンレイ	0.0	4,455.0	4,455.0	0.0	990.0	990.0		6,367	6,367
	中粒	エンレイ	1,815.0	3,465.0	5,280.0	330.0	990.0	1,320.0	6,410	6,217	6,265
	小粒	エンレイ	0.0	165.0	165.0	0.0	165.0	165.0		5,510	5,510
	大粒	あやこがね	0.0	660.0	660.0	0.0	0.0	0.0			
	中粒	あやこがね	165.0	660.0	825.0	0.0	0.0	0.0			
福井	大粒	エンレイ	660.0	3,135.0	3,795.0	495.0	1,650.0	2,145.0	6,590	6,420	6,459
	中粒	エンレイ	4,620.0	2,310.0	6,930.0	1,650.0	330.0	1,980.0	6,595	6,340	6,553
長野	大粒	タチナガハ	0.0	6,435.0	6,435.0	0.0	0.0	0.0			
	中粒	タチナガハ	499.5	0.0	499.5	0.0	0.0	0.0			
	大粒	ナカセンナリ	825.0	0.0	825.0	825.0	0.0	825.0	7,812		7,812
	中粒	ナカセンナリ	1,733.0	187.5	1,920.5	1,733.0	165.0	1,898.0	7,451	7,220	7,430
	小粒	ナカセンナリ	1,071.5	1,631.5	2,703.0	412.0	0.0	412.0	6,395		6,395
岐阜	大粒	フクユタカ	18,248.0	329.5	18,577.5	13,958.0	329.5	14,287.5	7,033	6,642	7,024
	中粒	フクユタカ	7,131.0	0.0	7,131.0	5,481.0	0.0	5,481.0	6,783		6,783
	小粒	フクユタカ	330.0	0.0	330.0	165.0	0.0	165.0	6,610		6,610
静岡	大粒	フクユタカ	0.0	495.0	495.0	0.0	165.0	165.0		6,550	6,550
	中粒	フクユタカ	0.0	365.0	365.0	0.0	365.0	365.0		6,490	6,490
愛知	大粒	フクユタカ	20,340.0	492.0	20,832.0	19,515.0	327.0	19,842.0	7,113	7,090	7,113
	中粒	フクユタカ	13,031.0	2,660.0	15,691.0	11,546.0	2,000.0	13,546.0	6,843	6,855	6,844
	小粒	フクユタカ	1,155.0	495.0	1,650.0	0.0	0.0	0.0			
三重	大粒	フクユタカ	18,394.5	0.0	18,394.5	17,239.5	0.0	17,239.5	6,961		6,961
	中粒	フクユタカ	11,715.5	165.0	11,880.5	9,900.5	165.0	10,065.5	6,698	6,620	6,697
	小粒	フクユタカ	990.0	330.0	1,320.0	0.0	0.0	0.0			
滋賀	大粒	オオツル	1,163.5	821.5	1,985.0	1,163.5	315.5	1,479.0	7,312	6,701	7,162
	中粒	オオツル	2,330.0	2,234.5	4,564.5	2,165.0	1,319.5	3,484.5	6,853	6,326	6,654
	小粒	オオツル	39.0	269.5	308.5	39.0	50.0	89.0	6,960	6,910	6,932
	大粒	タマホマレ	2,805.0	0.0	2,805.0	330.0	0.0	330.0	6,335		6,335
	中粒	タマホマレ	5,115.0	0.0	5,115.0	1,155.0	0.0	1,155.0	6,243		6,243
	小粒	タマホマレ	0.0	495.0	495.0	0.0	0.0	0.0			
	大粒	ことゆたか	5,109.0	0.0	5,109.0	825.0	0.0	825.0	6,796		6,796
	中粒	ことゆたか	3,795.0	330.0	4,125.0	660.0	0.0	660.0	6,278		6,278
	小粒	ことゆたか	0.0	990.0	990.0	0.0	0.0	0.0			
	大粒	フクユタカ	5,368.5	44.5	5,413.0	4,048.5	44.5	4,093.0	6,837	6,155	6,829
	中粒	フクユタカ	7,488.5	225.5	7,714.0	6,993.5	225.5	7,219.0	6,679	6,183	6,664
小粒	フクユタカ	164.0	5,220.0	5,384.0	164.0	2,250.0	2,414.0	6,050	6,142	6,136	
兵庫	大粒	サチユタカ	330.0	0.0	330.0	330.0	0.0	330.0	7,205		7,205
	大粒	夢さよう	495.0	0.0	495.0	165.0	0.0	165.0	7,800		7,800
鳥取	大粒	タマホマレ	13.0	0.0	13.0	13.0	0.0	13.0	6,460		6,460
	中粒	タマホマレ	155.0	0.0	155.0	155.0	0.0	155.0	6,460		6,460
	中粒	すずこがね	486.0	0.0	486.0	162.0	0.0	162.0	6,300		6,300
	大粒	サチユタカ	1,980.0	1,320.0	3,300.0	1,815.0	495.0	2,310.0	6,651	6,493	6,617
	中粒	サチユタカ	1,155.0	330.0	1,485.0	660.0	165.0	825.0	6,583	6,510	6,568
島根	中粒	タマホマレ	1,485.0	0.0	1,485.0	495.0	0.0	495.0	6,473		6,473
	大粒	サチユタカ	1,030.0	337.5	1,367.5	1,030.0	337.5	1,367.5	6,643	6,430	6,590
	中粒	サチユタカ	633.5	165.0	798.5	633.5	165.0	798.5	6,570	6,460	6,547
	大粒	フクユタカ	1,485.0	0.0	1,485.0	660.0	0.0	660.0	6,738		6,738
	中粒	フクユタカ	660.0	0.0	660.0	330.0	0.0	330.0	6,635		6,635
	岡山	大粒	トヨシロメ	365.5	0.0	365.5	365.5	0.0	365.5	7,644	
中粒	トヨシロメ	160.0	0.0	160.0	160.0	0.0	160.0	7,100		7,100	
大粒	サチユタカ	185.0	0.0	185.0	185.0	0.0	185.0	8,080		8,080	
広島	大粒	サチユタカ	165.0	168.5	333.5	165.0	168.5	333.5	6,810	7,100	6,957
山口	大粒	サチユタカ	1,327.0	990.0	2,317.0	997.0	825.0	1,822.0	6,705	6,576	6,646
	中粒	サチユタカ	822.0	161.5	983.5	327.0	161.5	488.5	6,610	6,400	6,541
	大粒	フクユタカ	165.0	0.0	165.0	0.0	0.0	0.0			
	中粒	フクユタカ	336.0	186.0	522.0	168.0	0.0	168.0	6,510		6,510
香川	大粒	フクユタカ	165.0	0.0	165.0	165.0	0.0	165.0	7,400		7,400

産地	粒別	品種銘柄	上場数量(俵・60kg)			落札数量(俵・60kg)			落札価格(円/俵)		
			普通大豆	特定加工 用大豆	合計	普通大豆	特定加工 用大豆	合計	普通大豆	特定加工 用大豆	合計
高知	中粒	フクユタカ	660.0	0.0	660.0	660.0	0.0	660.0	6,600		6,600
福岡	大粒	フクユタカ	8,080.0	0.0	8,080.0	3,630.0	0.0	3,630.0	7,226		7,226
	中粒	フクユタカ	15,340.0	0.0	15,340.0	7,425.0	0.0	7,425.0	6,988		6,988
	小粒	フクユタカ	66,070.0	3,148.0	69,218.0	7,058.0	891.5	7,949.5	6,660	6,565	6,650
佐賀	大粒	むらゆたか	40,516.5	0.0	40,516.5	8,240.0	0.0	8,240.0	7,055		7,055
	小粒	むらゆたか	14,190.0	0.0	14,190.0	0.0	0.0	0.0			
	大粒	フクユタカ	7,425.0	0.0	7,425.0	6,435.0	0.0	6,435.0	7,198		7,198
	中粒	フクユタカ	10,725.0	0.0	10,725.0	3,795.0	0.0	3,795.0	6,839		6,839
	小粒	フクユタカ	24,305.5	598.5	24,904.0	4,544.0	165.0	4,709.0	7,338	6,500	7,308
長崎	大粒	フクユタカ	1,920.0	0.0	1,920.0	1,095.0	0.0	1,095.0	7,550		7,550
	中粒	フクユタカ	5,962.0	0.0	5,962.0	1,837.0	0.0	1,837.0	6,941		6,941
	小粒	フクユタカ	330.0	0.0	330.0	0.0	0.0	0.0			
熊本	大粒	フクユタカ	8,070.0	0.0	8,070.0	5,595.0	0.0	5,595.0	7,163		7,163
	中粒	フクユタカ	7,495.0	220.0	7,715.0	6,505.0	220.0	6,725.0	6,886	6,880	6,886
	小粒	フクユタカ	0.0	6,383.5	6,383.5	0.0	1,834.0	1,834.0		6,339	6,339
大分	大粒	むらゆたか	1,815.0	0.0	1,815.0	165.0	0.0	165.0	6,800		6,800
	中粒	むらゆたか	825.0	0.0	825.0	165.0	0.0	165.0	7,310		7,310
	小粒	むらゆたか	0.0	566.0	566.0	0.0	0.0	0.0			
	大粒	エルスター	211.5	0.0	211.5	129.0	0.0	129.0	6,510		6,510
	中粒	エルスター	228.0	0.0	228.0	145.5	0.0	145.5	6,510		6,510
	大粒	フクユタカ	7,260.0	170.0	7,430.0	3,795.0	170.0	3,965.0	7,084	6,800	7,072
	中粒	フクユタカ	2,970.0	165.0	3,135.0	1,815.0	165.0	1,980.0	6,911	6,820	6,903
	小粒	フクユタカ	0.0	441.0	441.0	0.0	0.0	0.0			
宮崎	大粒	フクユタカ	495.0	0.0	495.0	0.0	0.0	0.0			
	中粒	フクユタカ	990.0	0.0	990.0	165.0	0.0	165.0	6,820		6,820
全 国			884,026.5	183,506.5	1,067,533.0	291,435.5	53,020.5	344,456.0	6,888	6,503	6,829

1-2 産地品種銘柄上場・落札価格(普通大豆)年産計

産地	粒別	品種銘柄	上場数量 (60kg俵数)	落札数量 (60kg俵数)	落札価格 (円/60kg)	等級別比率(%)		
						1等	2等	3等
北海道	大粒	音更大袖振	2,960.0	2,795.0	8,468	0.0%	32.5%	67.5%
	大粒	とよまさり	161,637.5	31,881.0	6,603	6.9%	19.0%	74.1%
	中粒	ハヤヒカリ	2,970.0	990.0	6,270	0.0%	50.0%	50.0%
	小粒	スズマル	36,593.0	4,159.5	8,210	4.0%	88.1%	7.9%
	小粒	ユキシズカ	61,808.0	1,330.0	7,275	0.0%	0.0%	100.0%
	極小粒	ユキシズカ	1,675.0	-	-	-	-	-
	中粒	秋田	2,817.0	2,652.0	6,294	0.0%	25.3%	74.7%
		その他	2,215.0	165.0	8,490	0.0%	0.0%	100.0%
青森	大粒	おおすず	26,286.0	11,358.0	6,853	33.4%	59.3%	7.3%
	中粒	おおすず	825.0	-	-	-	-	-
岩手	大粒	スズカリ	2,980.0	165.0	6,760	0.0%	0.0%	100.0%
	中粒	スズカリ	330.0	-	-	-	-	-
	中粒	ナンブシロメ	5,280.0	990.0	6,647	0.0%	66.7%	33.3%
	大粒	リュウホウ	6,120.0	495.0	6,933	33.3%	66.7%	0.0%
		その他	2,715.0	905.0	6,221	27.1%	54.7%	18.2%
宮城	大粒	ミヤギシロメ	3,475.0	1,985.0	7,028	8.3%	49.9%	41.8%
	中粒	ミヤギシロメ	6,940.0	4,465.0	6,643	11.1%	48.0%	40.9%
	大粒	タンレイ	4,960.0	330.0	6,650	0.0%	100.0%	0.0%
	中粒	タンレイ	5,285.0	165.0	6,510	0.0%	100.0%	0.0%
	大粒	タチナガハ	8,915.0	3,135.0	7,115	52.6%	47.4%	0.0%
	中粒	タチナガハ	6,285.0	330.0	6,900	0.0%	100.0%	0.0%
	大粒	あやこがね	5,762.0	495.0	6,600	0.0%	100.0%	0.0%
	中粒	あやこがね	495.0	-	-	-	-	-
秋田	大粒	リュウホウ	8,940.0	3,315.0	6,636	19.9%	24.9%	55.2%
	中粒	リュウホウ	12,105.0	825.0	6,560	0.0%	60.0%	40.0%
山形	大粒	リュウホウ	2,970.0	330.0	6,660	0.0%	0.0%	100.0%
	中粒	リュウホウ	2,485.0	165.0	6,710	0.0%	0.0%	100.0%
	大粒	エンレイ	10,940.0	4,140.0	6,750	8.0%	35.9%	56.2%
	中粒	エンレイ	9,965.0	3,985.0	6,422	0.0%	0.0%	100.0%
	大粒	あやこがね	165.0	165.0	6,700	0.0%	100.0%	0.0%
	中粒	あやこがね	165.0	-	-	-	-	-
福島	大粒	タチナガハ	3,795.0	1,980.0	6,742	33.3%	41.7%	25.0%
茨城	大粒	タチナガハ	6,770.0	660.0	6,683	0.0%	50.0%	50.0%
	中粒	タチナガハ	3,135.0	-	-	-	-	-
	大粒	ハタユタカ	1,490.0	-	-	-	-	-
	小粒	納豆小粒	12,115.0	330.0	8,480	50.0%	50.0%	0.0%
	極小粒	納豆小粒	4,620.0	330.0	8,610	0.0%	100.0%	0.0%
栃木	大粒	タチナガハ	14,857.5	5,427.5	6,830	18.2%	72.5%	9.2%
	中粒	タチナガハ	8,365.0	1,915.0	6,583	0.0%	8.6%	91.4%
群馬	大粒	タチナガハ	165.0	-	-	-	-	-
千葉	大粒	サチユタカ	161.5	-	-	-	-	-
	大粒	フクユタカ	330.0	165.0	7,210	0.0%	100.0%	0.0%
	中粒	フクユタカ	660.0	330.0	6,730	50.0%	50.0%	0.0%
新潟	大粒	エンレイ	10,600.0	6,455.0	6,831	0.0%	20.4%	79.6%
	中粒	エンレイ	20,342.5	10,727.5	6,700	0.0%	33.2%	66.8%
富山	大粒	オオツル	660.0	495.0	6,810	0.0%	0.0%	100.0%
	中粒	オオツル	1,320.0	165.0	6,820	0.0%	0.0%	100.0%
	大粒	エンレイ	1,485.0	1,485.0	7,138	0.0%	8.2%	91.8%
	中粒	エンレイ	3,540.5	2,475.0	6,434	0.0%	0.0%	100.0%
	中粒	エンレイ	1,815.0	330.0	6,410	0.0%	0.0%	100.0%
石川	中粒	エンレイ	1,815.0	330.0	6,410	0.0%	0.0%	100.0%
	中粒	あやこがね	165.0	-	-	-	-	-
福井	大粒	エンレイ	660.0	495.0	6,590	0.0%	0.0%	100.0%
	中粒	エンレイ	4,620.0	1,650.0	6,595	0.0%	60.0%	40.0%
長野	中粒	タチナガハ	499.5	-	-	-	-	-
	大粒	ナカセンナリ	825.0	825.0	7,812	22.4%	73.8%	3.8%
	中粒	ナカセンナリ	1,733.0	1,733.0	7,451	42.2%	49.7%	8.1%
		その他	1,071.5	412.0	6,395	0.0%	0.0%	100.0%
岐阜	大粒	フクユタカ	18,248.0	13,958.0	7,033	34.5%	43.8%	21.7%
	中粒	フクユタカ	7,131.0	5,481.0	6,783	12.4%	51.9%	35.7%
		その他	330.0	165.0	6,610	0.0%	100.0%	0.0%

産地	粒別	品種銘柄	上場数量 (60kg俵数)	落札数量 (60kg俵数)	落札価格 (円/60kg)	等級別比率(%)		
						1等	2等	3等
愛知	大粒	フクユタカ	20,340.0	19,515.0	7,113	66.8%	21.3%	11.9%
	中粒	フクユタカ	13,031.0	11,546.0	6,843	1.4%	51.4%	47.2%
		その他	1,155.0	-	-	-	-	-
三重	大粒	フクユタカ	18,394.5	17,239.5	6,961	74.7%	22.2%	3.2%
	中粒	フクユタカ	11,715.5	9,900.5	6,698	30.0%	50.0%	20.0%
		その他	990.0	-	-	-	-	-
滋賀	大粒	オオツル	1,163.5	1,163.5	7,312	0.3%	50.5%	49.2%
	中粒	オオツル	2,330.0	2,165.0	6,853	2.4%	54.6%	42.9%
	大粒	タマホマレ	2,805.0	330.0	6,335	0.0%	0.0%	100.0%
	中粒	タマホマレ	5,115.0	1,155.0	6,243	14.3%	42.9%	42.9%
	大粒	ことゆたか	5,109.0	825.0	6,796	60.0%	40.0%	0.0%
	中粒	ことゆたか	3,795.0	660.0	6,278	0.0%	50.0%	50.0%
	大粒	フクユタカ	5,368.5	4,048.5	6,837	51.5%	34.1%	14.5%
	中粒	フクユタカ	7,488.5	6,993.5	6,679	12.9%	52.8%	34.4%
	その他	203.0	203.0	6,225	0.0%	0.0%	100.0%	
兵庫	大粒	サチユタカ	330.0	330.0	7,205	0.0%	100.0%	0.0%
	大粒	夢さよう	495.0	165.0	7,800	0.0%	0.0%	100.0%
鳥取	大粒	タマホマレ	13.0	13.0	6,460	0.0%	0.0%	100.0%
	中粒	タマホマレ	155.0	155.0	6,460	0.0%	0.0%	100.0%
	中粒	すずこがね	486.0	162.0	6,300	0.0%	0.0%	100.0%
	大粒	サチユタカ	1,980.0	1,815.0	6,651	0.0%	0.0%	100.0%
	中粒	サチユタカ	1,155.0	660.0	6,583	0.0%	0.0%	100.0%
島根	中粒	タマホマレ	1,485.0	495.0	6,473	0.0%	33.3%	66.7%
	大粒	サチユタカ	1,030.0	1,030.0	6,643	0.0%	50.8%	49.2%
	中粒	サチユタカ	633.5	633.5	6,570	0.0%	21.8%	78.2%
	大粒	フクユタカ	1,485.0	660.0	6,738	25.0%	50.0%	25.0%
	中粒	フクユタカ	660.0	330.0	6,635	0.0%	0.0%	100.0%
岡山	大粒	トヨシロメ	365.5	365.5	7,644	45.1%	54.9%	0.0%
	中粒	トヨシロメ	160.0	160.0	7,100	0.0%	0.0%	100.0%
	大粒	サチユタカ	185.0	185.0	8,080	0.0%	24.1%	75.9%
広島	大粒	サチユタカ	165.0	165.0	6,810	0.0%	100.0%	0.0%
山口	大粒	サチユタカ	1,327.0	997.0	6,705	17.7%	33.1%	49.2%
	中粒	サチユタカ	822.0	327.0	6,610	0.0%	49.5%	50.5%
	大粒	フクユタカ	165.0	-	-	-	-	-
	中粒	フクユタカ	336.0	168.0	6,510	0.0%	0.0%	100.0%
香川	大粒	フクユタカ	165.0	165.0	7,400	100.0%	0.0%	0.0%
愛媛	大粒	フクユタカ	3,849.5	2,204.5	6,777	47.9%	45.1%	7.0%
	中粒	フクユタカ	2,628.0	1,602.5	6,649	17.5%	61.9%	20.6%
		その他	490.5	-	-	-	-	-
高知	中粒	フクユタカ	660.0	660.0	6,600	65.5%	34.5%	0.0%
福岡	大粒	フクユタカ	8,080.0	3,630.0	7,226	100.0%	0.0%	0.0%
	中粒	フクユタカ	15,340.0	7,425.0	6,988	95.6%	4.4%	0.0%
		その他	66,070.0	7,058.0	6,660	0.0%	0.0%	100.0%
佐賀	大粒	むらゆたか	40,516.5	8,240.0	7,055	100.0%	0.0%	0.0%
	大粒	フクユタカ	7,425.0	6,435.0	7,198	89.7%	7.7%	2.6%
	中粒	フクユタカ	10,725.0	3,795.0	6,839	100.0%	0.0%	0.0%
		その他	38,495.5	4,544.0	7,338	0.0%	39.9%	60.1%
長崎	大粒	フクユタカ	1,920.0	1,095.0	7,550	100.0%	0.0%	0.0%
	中粒	フクユタカ	5,962.0	1,837.0	6,941	35.9%	55.1%	9.0%
		その他	330.0	-	-	-	-	-
熊本	大粒	フクユタカ	8,070.0	5,595.0	7,163	32.6%	49.7%	17.7%
	中粒	フクユタカ	7,495.0	6,505.0	6,886	21.6%	43.8%	34.6%
大分	大粒	むらゆたか	1,815.0	165.0	6,800	100.0%	0.0%	0.0%
	中粒	むらゆたか	825.0	165.0	7,310	0.0%	100.0%	0.0%
	大粒	エルスター	211.5	129.0	6,510	0.0%	100.0%	0.0%
	中粒	エルスター	228.0	145.5	6,510	0.0%	0.0%	100.0%
	大粒	フクユタカ	7,260.0	3,795.0	7,084	6.0%	46.1%	47.8%
	中粒	フクユタカ	2,970.0	1,815.0	6,911	0.0%	27.3%	72.7%
宮崎	大粒	フクユタカ	495.0	-	-	-	-	-
	中粒	フクユタカ	990.0	165.0	6,820	0.0%	100.0%	0.0%
全国			884,026.5	291,435.5	6,888	30.0%	32.6%	37.4%

1-3 産地品種銘柄別上場・落札価格(特定加工用)年産計

産地	粒別	品種銘柄	上場数量 (60kg俵数)	落札数量 (60kg俵数)	落札価格 (円/60kg)
北海道	大粒	とよまさり	46,199.0	9,897.0	6,370
	中粒	秋田	8,580.0	330.0	6,200
青森	中粒	おおすず	165.0	-	-
岩手	大粒	スズカリ	330.0	-	-
	中粒	ナンブシロメ	3,630.0	330.0	6,500
	中粒	リュウホウ その他	718.5 1,980.0	- -	- -
宮城	大粒	ミヤギシロメ	1,490.0	165.0	7,100
	大粒	タチナガハ	165.0	-	-
	中粒	タチナガハ	2,855.0	-	-
秋田	大粒	リュウホウ	2,325.0	1,330.0	6,271
	中粒	リュウホウ その他	7,386.5 330.0	- -	- -
山形	大粒	リュウホウ	3,815.0	-	-
	中粒	リュウホウ	2,975.0	-	-
	大粒	エンレイ	500.0	-	-
福島	大粒	タチナガハ	660.0	165.0	6,400
茨城	大粒	タチナガハ	165.0	-	-
栃木	大粒	タチナガハ	2,655.0	500.0	6,310
群馬	大粒	タチナガハ	475.0	475.0	6,659
	中粒	タチナガハ その他	157.5 27.5	157.5 27.5	6,831 6,830
新潟	大粒	エンレイ	10,405.0	4,652.5	6,793
	中粒	エンレイ その他	330.0 165.0	- 165.0	- 5,010
富山	大粒	オオツル	3,464.5	989.0	6,688
	中粒	オオツル	1,799.5	330.0	6,280
	大粒	エンレイ	9,251.0	7,766.0	6,833
	中粒	エンレイ その他	11,266.5 4,824.5	7,306.5 825.0	6,350 6,082
石川	大粒	エンレイ	4,455.0	990.0	6,367
	中粒	エンレイ	3,465.0	990.0	6,217
	大粒	あやこがね	660.0	-	-
	中粒	あやこがね その他	660.0 165.0	- 165.0	- 5,510
福井	大粒	エンレイ	3,135.0	1,650.0	6,420
	中粒	エンレイ	2,310.0	330.0	6,340
長野	大粒	タチナガハ	6,435.0	-	-
	中粒	ナカセンナリ その他	187.5 1,631.5	165.0 -	7,220 -
岐阜	大粒	フクユタカ	329.5	329.5	6,642
静岡	大粒	フクユタカ	495.0	165.0	6,550
	中粒	フクユタカ	365.0	365.0	6,490
愛知	大粒	フクユタカ	492.0	327.0	7,090
	中粒	フクユタカ その他	2,660.0 495.0	2,000.0 -	6,855 -
三重	中粒	フクユタカ その他	165.0 330.0	165.0 -	6,620 -
滋賀	大粒	オオツル	821.5	315.5	6,701
	中粒	オオツル	2,234.5	1,319.5	6,326
	中粒	ことゆたか	330.0	-	-
	大粒	フクユタカ	44.5	44.5	6,155
	中粒	フクユタカ その他	225.5 6,974.5	225.5 2,300.0	6,183 6,159

産地	粒別	品種銘柄	上場数量 (60kg俵数)	落札数量 (60kg俵数)	落札価格 (円/60kg)
鳥取	大粒	サチユタカ	1,320.0	495.0	6,493
	中粒	サチユタカ	330.0	165.0	6,510
島根	大粒	サチユタカ	337.5	337.5	6,430
	中粒	サチユタカ	165.0	165.0	6,460
広島	大粒	サチユタカ	168.5	168.5	7,100
山口	大粒	サチユタカ	990.0	825.0	6,576
	中粒	サチユタカ	161.5	161.5	6,400
	中粒	フクユタカ	186.0	-	-
福岡		その他	3,148.0	891.5	6,565
佐賀		その他	598.5	165.0	6,500
熊本	中粒	フクユタカ	220.0	220.0	6,880
		その他	6,383.5	1,834.0	6,339
大分	大粒	フクユタカ	170.0	170.0	6,800
	中粒	フクユタカ	165.0	165.0	6,820
		その他	1,007.0	-	-
全国			183,506.5	53,020.5	6,503

(2) 月次集計

2-1 産地品種銘柄上場・落札数量・落札価格(普通大豆)月次集計

平成22年産 12月

産地	粒別	品種銘柄	上場数量 (60kg俵数)	落札数量 (60kg俵数)	落札価格 (円/60kg)	等級別比率(%)		
						1等	2等	3等
北海道	大粒	とよまさり	3,940.0	-	-	-	-	-
	小粒	スズマル	781.0	165.0	8,500	100.0%	0.0%	0.0%
	小粒	ユキシズカ	804.0	-	-	-	-	-
青森	大粒	おおすず	990.0	-	-	-	-	-
岩手	中粒	ナンブシロメ	165.0	165.0	6,500	0.0%	100.0%	0.0%
	大粒	リュウホウ	495.0	-	-	-	-	-
宮城	大粒	タンレイ	495.0	-	-	-	-	-
	中粒	タンレイ	165.0	-	-	-	-	-
	大粒	タチナガハ	495.0	-	-	-	-	-
	大粒	あやこがね	660.0	-	-	-	-	-
秋田	大粒	リュウホウ	1,155.0	-	-	-	-	-
	中粒	リュウホウ	330.0	165.0	6,500	0.0%	100.0%	0.0%
山形	大粒	リュウホウ	660.0	-	-	-	-	-
	大粒	エンレイ	660.0	165.0	6,500	0.0%	0.0%	100.0%
栃木	大粒	タチナガハ	825.0	-	-	-	-	-
	中粒	タチナガハ	165.0	-	-	-	-	-
新潟	大粒	エンレイ	990.0	660.0	6,843	0.0%	75.0%	25.0%
	中粒	エンレイ	660.0	-	-	-	-	-
富山	大粒	エンレイ	165.0	165.0	7,400	0.0%	0.0%	100.0%
石川	中粒	エンレイ	165.0	-	-	-	-	-
岐阜	大粒	フクユタカ	165.0	165.0	7,260	100.0%	0.0%	0.0%
	中粒	フクユタカ	165.0	-	-	-	-	-
愛知	大粒	フクユタカ	660.0	330.0	7,750	100.0%	0.0%	0.0%
	中粒	フクユタカ	330.0	165.0	7,000	0.0%	100.0%	0.0%
鳥取	大粒	サチユタカ	165.0	-	-	-	-	-
山口	大粒	サチユタカ	165.0	-	-	-	-	-
	中粒	サチユタカ	165.0	-	-	-	-	-
福岡	大粒	フクユタカ	165.0	-	-	-	-	-
	中粒	フクユタカ	165.0	-	-	-	-	-
佐賀	中粒	フクユタカ	825.0	165.0	7,030	100.0%	0.0%	0.0%
		その他	165.0	-	-	-	-	-
長崎	大粒	フクユタカ	165.0	-	-	-	-	-
	中粒	フクユタカ	495.0	-	-	-	-	-
全国			18,560.0	2,310.0	7,111	35.7%	42.9%	21.4%

平成22年産 1月

産地	粒別	品種銘柄	上場数量 (60kg俵数)	落札数量 (60kg俵数)	落札価格 (円/60kg)	等級別比率(%)		
						1等	2等	3等
北海道	大粒	とよまさり	6,513.0	1,320.0	6,611	0.0%	0.0%	100.0%
	小粒	スズマル	1,101.0	330.0	8,320	0.0%	100.0%	0.0%
	小粒	ユキシズカ	804.0	-	-	-	-	-
	中粒	秋田	660.0	660.0	6,200	0.0%	25.0%	75.0%
青森	大粒	おおすず	1,155.0	825.0	7,034	60.0%	40.0%	0.0%
岩手	中粒	ナンブシロメ	165.0	-	-	-	-	-
	大粒	リュウホウ	330.0	165.0	7,400	100.0%	0.0%	0.0%
宮城	大粒	ミヤギシロメ	165.0	165.0	7,050	0.0%	100.0%	0.0%
	中粒	ミヤギシロメ	330.0	330.0	6,540	0.0%	100.0%	0.0%
	大粒	タンレイ	660.0	165.0	6,600	0.0%	100.0%	0.0%
	大粒	タチナガハ	495.0	-	-	-	-	-
	中粒	タチナガハ	165.0	-	-	-	-	-
	大粒	あやこがね	330.0	-	-	-	-	-
秋田	大粒	リュウホウ	660.0	330.0	6,725	0.0%	100.0%	0.0%
	中粒	リュウホウ	660.0	-	-	-	-	-
山形	大粒	リュウホウ	660.0	165.0	6,710	0.0%	0.0%	100.0%
	大粒	エンレイ	660.0	660.0	6,930	50.0%	50.0%	0.0%
	中粒	エンレイ	165.0	-	-	-	-	-
福島	大粒	タチナガハ	330.0	165.0	6,700	0.0%	100.0%	0.0%
茨城	大粒	タチナガハ	495.0	165.0	6,710	0.0%	100.0%	0.0%
	中粒	タチナガハ	165.0	-	-	-	-	-
栃木	大粒	タチナガハ	1,650.0	165.0	6,930	0.0%	100.0%	0.0%
	中粒	タチナガハ	660.0	-	-	-	-	-
新潟	大粒	エンレイ	495.0	495.0	6,693	0.0%	0.0%	100.0%
	中粒	エンレイ	825.0	-	-	-	-	-
富山	大粒	オオツル	165.0	-	-	-	-	-
	中粒	オオツル	165.0	-	-	-	-	-
	大粒	エンレイ	330.0	330.0	7,060	0.0%	0.0%	100.0%
	中粒	エンレイ	330.0	-	-	-	-	-
石川	中粒	エンレイ	165.0	-	-	-	-	-
福井	大粒	エンレイ	165.0	165.0	6,610	0.0%	0.0%	100.0%
	中粒	エンレイ	330.0	330.0	6,680	0.0%	50.0%	50.0%

産地	粒別	品種銘柄	上場数量 (60kg俵数)	落札数量 (60kg俵数)	落札価格 (円/60kg)	等級別比率(%)		
						1等	2等	3等
岐阜	大粒	フクユタカ	330.0	165.0	6,700	0.0%	100.0%	0.0%
	中粒	フクユタカ	330.0	165.0	6,510	0.0%	100.0%	0.0%
愛知	大粒	フクユタカ	330.0	330.0	7,415	50.0%	50.0%	0.0%
	中粒	フクユタカ	495.0	165.0	7,010	0.0%	0.0%	100.0%
三重	大粒	フクユタカ	330.0	330.0	7,195	50.0%	50.0%	0.0%
	中粒	フクユタカ	495.0	165.0	6,500	0.0%	100.0%	0.0%
滋賀	大粒	タマホマレ	165.0	-	-	-	-	-
	中粒	タマホマレ	165.0	-	-	-	-	-
	大粒	ことゆたか	495.0	-	-	-	-	-
	中粒	ことゆたか	330.0	-	-	-	-	-
	中粒	フクユタカ	165.0	165.0	6,610	0.0%	0.0%	100.0%
兵庫	大粒	サチユタカ	165.0	165.0	7,200	0.0%	100.0%	0.0%
鳥取	大粒	サチユタカ	165.0	165.0	6,600	0.0%	0.0%	100.0%
	中粒	サチユタカ	165.0	-	-	-	-	-
島根	中粒	タマホマレ	165.0	-	-	-	-	-
	大粒	サチユタカ	165.0	165.0	6,710	0.0%	100.0%	0.0%
	大粒	フクユタカ	165.0	-	-	-	-	-
	中粒	フクユタカ	165.0	-	-	-	-	-
山口	大粒	サチユタカ	165.0	-	-	-	-	-
	中粒	サチユタカ	165.0	-	-	-	-	-
愛媛	大粒	フクユタカ	165.0	165.0	7,010	100.0%	0.0%	0.0%
福岡	大粒	フクユタカ	1,645.0	825.0	7,126	100.0%	0.0%	0.0%
	中粒	フクユタカ	3,135.0	990.0	6,997	83.3%	16.7%	0.0%
		その他	1,325.0	-	-	-	-	-
佐賀	大粒	むらゆたか	480.0	480.0	7,040	100.0%	0.0%	0.0%
	大粒	フクユタカ	330.0	330.0	7,400	100.0%	0.0%	0.0%
	中粒	フクユタカ	2,315.0	165.0	6,810	100.0%	0.0%	0.0%
		その他	330.0	-	-	-	-	-
長崎	中粒	フクユタカ	990.0	-	-	-	-	-
		その他	165.0	-	-	-	-	-
熊本	大粒	フクユタカ	330.0	-	-	-	-	-
	中粒	フクユタカ	495.0	-	-	-	-	-
大分	大粒	フクユタカ	495.0	165.0	6,800	0.0%	0.0%	100.0%
	中粒	フクユタカ	495.0	330.0	6,450	0.0%	0.0%	100.0%
全国			39,758.0	12,360.0	6,882	33.3%	33.4%	33.4%

平成22年産 2月

産地	粒別	品種銘柄	上場数量 (60kg俵数)	落札数量 (60kg俵数)	落札価格 (円/60kg)	等級別比率(%)		
						1等	2等	3等
北海道	大粒	とよまさり	22,454.0	5,775.0	6,790	2.9%	34.3%	62.9%
	中粒	ハヤヒカリ	660.0	165.0	6,810	0.0%	0.0%	100.0%
	小粒	スズマル	4,182.0	165.0	8,310	0.0%	100.0%	0.0%
	小粒	ユキシズカ	3,258.0	-	-	-	-	-
	中粒	秋田	660.0	495.0	6,200	0.0%	33.3%	66.7%
青森	大粒	おおすず	5,790.0	1,650.0	6,931	80.0%	20.0%	0.0%
岩手	大粒	スズカリ	825.0	165.0	6,760	0.0%	0.0%	100.0%
	中粒	スズカリ	330.0	-	-	-	-	-
	中粒	ナンブシロメ	1,320.0	495.0	6,587	0.0%	66.7%	33.3%
	大粒	リュウホウ	2,155.0	-	-	-	-	-
		その他	495.0	-	-	-	-	-
宮城	大粒	ミヤギシロメ	2,150.0	660.0	7,215	25.0%	75.0%	0.0%
	中粒	ミヤギシロメ	1,655.0	1,325.0	6,501	24.9%	37.4%	37.7%
	大粒	タンレイ	2,650.0	-	-	-	-	-
	中粒	タンレイ	1,155.0	-	-	-	-	-
	大粒	タチナガハ	2,310.0	330.0	6,950	100.0%	0.0%	0.0%
	中粒	タチナガハ	1,650.0	-	-	-	-	-
	大粒	あやこがね	1,155.0	-	-	-	-	-
秋田	大粒	リュウホウ	3,310.0	330.0	6,805	50.0%	50.0%	0.0%
	中粒	リュウホウ	1,990.0	165.0	6,500	0.0%	100.0%	0.0%
山形	大粒	リュウホウ	990.0	165.0	6,610	0.0%	0.0%	100.0%
	大粒	エンレイ	3,975.0	660.0	6,735	0.0%	75.0%	25.0%
	中粒	エンレイ	495.0	-	-	-	-	-
福島	大粒	タチナガハ	1,815.0	495.0	6,967	66.7%	33.3%	0.0%
茨城	大粒	タチナガハ	1,980.0	-	-	-	-	-
	中粒	タチナガハ	165.0	-	-	-	-	-
	大粒	ハタユタカ	1,160.0	-	-	-	-	-
	小粒	納豆小粒	1,660.0	-	-	-	-	-
	極小粒	納豆小粒	660.0	-	-	-	-	-
栃木	大粒	タチナガハ	3,635.0	1,820.0	6,625	18.1%	54.4%	27.5%
	中粒	タチナガハ	330.0	165.0	6,400	0.0%	100.0%	0.0%
千葉	大粒	フクユタカ	165.0	-	-	-	-	-
	中粒	フクユタカ	330.0	165.0	6,710	100.0%	0.0%	0.0%
新潟	大粒	エンレイ	3,475.0	1,155.0	6,653	0.0%	57.1%	42.9%
	中粒	エンレイ	3,980.0	-	-	-	-	-

産地	粒別	品種銘柄	上場数量 (60kg俵数)	落札数量 (60kg俵数)	落札価格 (円/60kg)	等級別比率(%)		
						1等	2等	3等
富山	大粒	オオツル	330.0	330.0	6,870	0.0%	0.0%	100.0%
	中粒	オオツル	495.0	-	-	-	-	-
	大粒	エンレイ	495.0	495.0	6,957	0.0%	0.0%	100.0%
	中粒	エンレイ	660.0	495.0	6,407	0.0%	0.0%	100.0%
石川	中粒	エンレイ	330.0	-	-	-	-	-
福井	大粒	エンレイ	165.0	165.0	6,550	0.0%	0.0%	100.0%
	中粒	エンレイ	660.0	330.0	6,410	0.0%	50.0%	50.0%
長野	大粒	ナカセンナリ	330.0	330.0	7,945	0.0%	100.0%	0.0%
	中粒	ナカセンナリ	495.0	495.0	7,390	66.7%	33.3%	0.0%
岐阜	大粒	フクユタカ	1,815.0	330.0	6,710	50.0%	50.0%	0.0%
	中粒	フクユタカ	1,155.0	165.0	6,500	0.0%	100.0%	0.0%
愛知	大粒	フクユタカ	1,650.0	1,485.0	7,049	55.6%	33.3%	11.1%
	中粒	フクユタカ	1,320.0	330.0	6,300	0.0%	0.0%	100.0%
三重	大粒	フクユタカ	1,650.0	1,650.0	6,849	70.0%	30.0%	0.0%
	中粒	フクユタカ	1,320.0	165.0	6,520	0.0%	100.0%	0.0%
滋賀	大粒	オオツル	330.0	330.0	6,905	0.0%	50.0%	50.0%
	中粒	オオツル	330.0	165.0	6,630	0.0%	0.0%	100.0%
	大粒	タマホマレ	495.0	-	-	-	-	-
	中粒	タマホマレ	990.0	-	-	-	-	-
	大粒	ことゆたか	825.0	165.0	6,750	0.0%	100.0%	0.0%
	中粒	ことゆたか	330.0	-	-	-	-	-
	大粒	フクユタカ	495.0	330.0	6,820	100.0%	0.0%	0.0%
	中粒	フクユタカ	660.0	330.0	6,410	0.0%	100.0%	0.0%
兵庫	大粒	サチユタカ	165.0	165.0	7,210	0.0%	100.0%	0.0%
	大粒	夢さよう	330.0	-	-	-	-	-
鳥取	大粒	サチユタカ	330.0	330.0	6,555	0.0%	0.0%	100.0%
	中粒	サチユタカ	330.0	165.0	6,510	0.0%	0.0%	100.0%
島根	中粒	タマホマレ	330.0	-	-	-	-	-
	大粒	サチユタカ	330.0	330.0	6,670	0.0%	0.0%	100.0%
	大粒	フクユタカ	330.0	-	-	-	-	-
	中粒	フクユタカ	165.0	-	-	-	-	-
	大粒	トヨシロメ	165.0	165.0	7,600	100.0%	0.0%	0.0%
山口	大粒	サチユタカ	165.0	165.0	6,650	0.0%	100.0%	0.0%
	中粒	サチユタカ	165.0	-	-	-	-	-
愛媛	大粒	フクユタカ	165.0	-	-	-	-	-
	中粒	フクユタカ	330.0	-	-	-	-	-
高知	中粒	フクユタカ	165.0	165.0	6,500	100.0%	0.0%	0.0%
福岡	大粒	フクユタカ	2,640.0	990.0	7,155	100.0%	0.0%	0.0%
	中粒	フクユタカ	5,440.0	1,485.0	6,867	100.0%	0.0%	0.0%
	その他	その他	2,480.0	-	-	-	-	-
佐賀	大粒	むらゆたか	1,935.0	815.0	7,032	100.0%	0.0%	0.0%
	大粒	フクユタカ	2,145.0	2,145.0	7,308	92.3%	7.7%	0.0%
	中粒	フクユタカ	5,110.0	1,650.0	6,828	100.0%	0.0%	0.0%
	その他	その他	2,645.0	165.0	6,520	0.0%	100.0%	0.0%
長崎	大粒	フクユタカ	165.0	165.0	6,900	100.0%	0.0%	0.0%
	中粒	フクユタカ	1,320.0	-	-	-	-	-
	その他	その他	165.0	-	-	-	-	-
熊本	大粒	フクユタカ	1,980.0	990.0	6,935	50.0%	50.0%	0.0%
	中粒	フクユタカ	1,320.0	1,155.0	6,789	28.6%	57.1%	14.3%
大分	大粒	むらゆたか	495.0	-	-	-	-	-
	大粒	フクユタカ	1,155.0	165.0	6,800	0.0%	100.0%	0.0%
	中粒	フクユタカ	825.0	-	-	-	-	-
宮崎	大粒	フクユタカ	165.0	-	-	-	-	-
全国			135,744.0	35,640.0	6,844	40.2%	32.4%	27.3%

平成22年産 3月

産地	粒別	品種銘柄	上場数量 (60kg俵数)	落札数量 (60kg俵数)	落札価格 (円/60kg)	等級別比率(%)		
						1等	2等	3等
北海道	大粒	とよまさり	13,818.0	2,180.0	6,915	9.2%	15.1%	75.7%
	中粒	ハヤヒカリ	495.0	330.0	6,000	0.0%	0.0%	100.0%
	小粒	スズマル	2,421.0	-	-	-	-	-
	小粒	ユキシズカ	3,198.0	-	-	-	-	-
	中粒	秋田	330.0	330.0	6,310	0.0%	0.0%	100.0%
青森	大粒	おおすず	2,480.0	1,320.0	6,718	62.5%	12.5%	25.0%
岩手	大粒	スズカリ	165.0	-	-	-	-	-
	中粒	ナンブシロメ	495.0	-	-	-	-	-
	大粒	リュウホウ	1,160.0	165.0	6,800	0.0%	100.0%	0.0%
宮城	大粒	ミヤギシロメ	830.0	830.0	6,662	0.0%	39.8%	60.2%
	中粒	ミヤギシロメ	1,160.0	500.0	6,120	0.0%	0.0%	100.0%
	大粒	タンレイ	660.0	-	-	-	-	-
	大粒	タチナガハ	660.0	165.0	6,700	0.0%	100.0%	0.0%
	中粒	タチナガハ	1,330.0	-	-	-	-	-
秋田	大粒	あやこがね	825.0	-	-	-	-	-
	大粒	リュウホウ	1,655.0	660.0	6,723	75.0%	0.0%	25.0%
	中粒	リュウホウ	830.0	-	-	-	-	-

産地	粒別	品種銘柄	上場数量 (60kg俵数)	落札数量 (60kg俵数)	落札価格 (円/60kg)	等級別比率(%)		
						1等	2等	3等
山形	大粒	リュウホウ	330.0	-	-	-	-	-
	中粒	リュウホウ	830.0	-	-	-	-	-
	大粒	エンレイ	1,325.0	-	-	-	-	-
	大粒	あやこがね	165.0	165.0	6,700	0.0%	100.0%	0.0%
	中粒	あやこがね	165.0	-	-	-	-	-
福島 茨城	大粒	タチナガハ	660.0	330.0	6,650	0.0%	50.0%	50.0%
	大粒	タチナガハ	825.0	330.0	6,500	0.0%	0.0%	100.0%
	中粒	タチナガハ	165.0	-	-	-	-	-
	小粒	納豆小粒	1,830.0	-	-	-	-	-
極小粒	納豆小粒	330.0	-	-	-	-	-	
栃木	大粒	タチナガハ	1,490.0	330.0	7,060	100.0%	0.0%	0.0%
	中粒	タチナガハ	995.0	-	-	-	-	-
群馬	大粒	タチナガハ	165.0	-	-	-	-	-
千葉	大粒	フクユタカ	165.0	165.0	7,210	0.0%	100.0%	0.0%
	中粒	フクユタカ	165.0	-	-	-	-	-
新潟	大粒	エンレイ	1,990.0	495.0	6,673	0.0%	33.3%	66.7%
	中粒	エンレイ	660.0	165.0	6,360	0.0%	0.0%	100.0%
富山	大粒	オオツル	165.0	165.0	6,690	0.0%	0.0%	100.0%
	中粒	オオツル	165.0	-	-	-	-	-
	大粒	エンレイ	330.0	330.0	7,220	0.0%	37.0%	63.0%
	中粒	エンレイ	330.0	-	-	-	-	-
石川	中粒	エンレイ	165.0	-	-	-	-	-
	中粒	あやこがね	165.0	-	-	-	-	-
福井	大粒	エンレイ	165.0	-	-	-	-	-
	中粒	エンレイ	660.0	165.0	6,860	0.0%	100.0%	0.0%
岐阜	大粒	フクユタカ	1,320.0	660.0	6,765	50.0%	50.0%	0.0%
	中粒	フクユタカ	825.0	495.0	6,400	0.0%	100.0%	0.0%
愛知	大粒	フクユタカ	1,485.0	1,485.0	6,916	55.6%	33.3%	11.1%
	中粒	フクユタカ	825.0	825.0	6,364	0.0%	60.0%	40.0%
三重	大粒	フクユタカ	1,485.0	495.0	6,773	100.0%	0.0%	0.0%
	中粒	フクユタカ	495.0	165.0	6,910	100.0%	0.0%	0.0%
滋賀	大粒	ことゆたか	330.0	-	-	-	-	-
	中粒	ことゆたか	165.0	165.0	6,310	0.0%	0.0%	100.0%
	大粒	フクユタカ	660.0	165.0	6,600	0.0%	100.0%	0.0%
	中粒	フクユタカ	822.5	657.5	6,410	0.0%	50.2%	49.8%
鳥取	中粒	すずこがね	162.0	-	-	-	-	-
	大粒	サチユタカ	330.0	330.0	6,505	0.0%	0.0%	100.0%
	中粒	サチユタカ	330.0	165.0	6,410	0.0%	0.0%	100.0%
島根	中粒	タマホマレ	165.0	-	-	-	-	-
	大粒	サチユタカ	165.0	165.0	6,720	0.0%	100.0%	0.0%
	中粒	サチユタカ	165.0	165.0	6,500	0.0%	0.0%	100.0%
	大粒	フクユタカ	330.0	-	-	-	-	-
岡山	中粒	トヨシロメ	160.0	160.0	7,100	0.0%	0.0%	100.0%
広島	大粒	サチユタカ	165.0	165.0	6,810	0.0%	100.0%	0.0%
山口	大粒	サチユタカ	330.0	330.0	6,650	0.0%	0.0%	100.0%
	中粒	フクユタカ	168.0	-	-	-	-	-
香川	大粒	フクユタカ	165.0	165.0	7,400	100.0%	0.0%	0.0%
愛媛	大粒	フクユタカ	325.0	-	-	-	-	-
	中粒	フクユタカ	330.0	165.0	6,700	0.0%	100.0%	0.0%
	大粒	フクユタカ	2,640.0	825.0	7,066	100.0%	0.0%	0.0%
福岡	中粒	フクユタカ	2,640.0	990.0	6,802	83.3%	16.7%	0.0%
	その他	その他	1,990.0	-	-	-	-	-
	大粒	むらゆたか	990.0	495.0	7,000	100.0%	0.0%	0.0%
佐賀	大粒	フクユタカ	4,950.0	3,960.0	7,121	87.5%	8.3%	4.2%
	中粒	フクユタカ	2,475.0	1,815.0	6,835	100.0%	0.0%	0.0%
	その他	その他	1,815.0	-	-	-	-	-
	大粒	フクユタカ	165.0	-	-	-	-	-
長崎	中粒	フクユタカ	495.0	165.0	6,600	100.0%	0.0%	0.0%
	大粒	フクユタカ	1,980.0	825.0	6,670	20.0%	60.0%	20.0%
熊本	中粒	フクユタカ	1,485.0	1,155.0	6,464	0.0%	57.1%	42.9%
	大粒	むらゆたか	660.0	-	-	-	-	-
大分	大粒	フクユタカ	660.0	165.0	6,510	0.0%	0.0%	100.0%
	中粒	フクユタカ	495.0	330.0	6,410	0.0%	0.0%	100.0%
	大粒	フクユタカ	165.0	-	-	-	-	-
宮崎	中粒	フクユタカ	165.0	-	-	-	-	-
	大粒	フクユタカ	165.0	-	-	-	-	-
全国			82,384.5	26,767.5	6,771	43.3%	24.5%	32.2%

平成22年産 4月

産地	粒別	品種銘柄	上場数量 (60kg俵数)	落札数量 (60kg俵数)	落札価格 (円/60kg)	等級別比率(%)		
						1等	2等	3等
北海道	大粒	音更大袖振	2,960.0	2,795.0	8,468	0.0%	32.5%	67.5%
	大粒	とよまさり	26,288.0	10,654.0	6,682	6.8%	16.0%	77.3%
	中粒	ハヤヒカリ	1,815.0	495.0	6,270	0.0%	100.0%	0.0%
	小粒	スズマル	10,982.0	2,779.0	8,281	0.0%	94.1%	5.9%
	小粒	ユキシズカ	25,667.0	330.0	7,200	0.0%	0.0%	100.0%
	極小粒	ユキシズカ	1,675.0	-	-	-	-	-
	中粒	秋田	1,167.0	1,167.0	6,382	0.0%	29.1%	70.9%
	その他	その他	2,215.0	165.0	8,490	0.0%	0.0%	100.0%

産地	粒別	品種銘柄	上場数量 (60kg俵数)	落札数量 (60kg俵数)	落札価格 (円/60kg)	等級別比率(%)		
						1等	2等	3等
青森	大粒	おおすず	3,805.0	1,980.0	6,950	58.3%	41.7%	0.0%
岩手	中粒	ナンブシロメ	165.0	165.0	6,800	0.0%	0.0%	100.0%
	大粒	リュウホウ	660.0	-	-	-	-	-
		その他	165.0	165.0	6,050	0.0%	0.0%	100.0%
秋田	大粒	リュウホウ	1,160.0	995.0	6,610	0.0%	33.2%	66.8%
	中粒	リュウホウ	1,660.0	165.0	6,800	0.0%	0.0%	100.0%
山形	大粒	リュウホウ	330.0	-	-	-	-	-
	中粒	リュウホウ	830.0	165.0	6,710	0.0%	0.0%	100.0%
	大粒	エンレイ	1,820.0	1,155.0	6,671	0.0%	57.1%	42.9%
	中粒	エンレイ	2,155.0	1,160.0	6,437	0.0%	0.0%	100.0%
福島	大粒	タチナガハ	660.0	660.0	6,750	50.0%	50.0%	0.0%
茨城	大粒	タチナガハ	1,985.0	165.0	7,020	0.0%	100.0%	0.0%
	中粒	タチナガハ	330.0	-	-	-	-	-
	小粒	納豆小粒	1,820.0	165.0	8,550	100.0%	0.0%	0.0%
	極小粒	納豆小粒	1,485.0	-	-	-	-	-
栃木	大粒	タチナガハ	2,485.0	495.0	6,997	66.7%	33.3%	0.0%
	中粒	タチナガハ	1,990.0	-	-	-	-	-
千葉	中粒	フクユタカ	165.0	165.0	6,750	0.0%	100.0%	0.0%
新潟	大粒	エンレイ	825.0	825.0	7,042	0.0%	0.0%	100.0%
	中粒	エンレイ	2,320.0	1,490.0	6,702	0.0%	33.2%	66.8%
富山	中粒	オオツル	330.0	-	-	-	-	-
	大粒	エンレイ	1,650.0	165.0	7,410	0.0%	0.0%	100.0%
	中粒	エンレイ	1,155.0	1,155.0	6,450	0.0%	0.0%	100.0%
石川	中粒	エンレイ	330.0	330.0	6,410	0.0%	0.0%	100.0%
福井	大粒	エンレイ	165.0	165.0	6,610	0.0%	0.0%	100.0%
	中粒	エンレイ	1,155.0	660.0	6,608	0.0%	50.0%	50.0%
長野	中粒	ナカセンナリ	660.0	660.0	7,350	50.0%	50.0%	0.0%
		その他	165.0	-	-	-	-	-
岐阜	大粒	フクユタカ	4,455.0	2,475.0	6,878	46.7%	46.7%	6.7%
	中粒	フクユタカ	1,155.0	1,155.0	6,639	14.3%	71.4%	14.3%
愛知	大粒	フクユタカ	4,620.0	4,290.0	7,070	61.5%	34.6%	3.8%
	中粒	フクユタカ	1,650.0	1,650.0	6,683	0.0%	60.0%	40.0%
三重	大粒	フクユタカ	3,630.0	3,630.0	6,900	72.7%	27.3%	0.0%
	中粒	フクユタカ	2,970.0	2,970.0	6,539	22.2%	55.6%	22.2%
滋賀	大粒	オオツル	330.0	330.0	7,610	0.0%	50.0%	50.0%
	中粒	オオツル	1,485.0	1,485.0	6,953	0.0%	66.7%	33.3%
	大粒	タマホマレ	990.0	-	-	-	-	-
	中粒	タマホマレ	990.0	165.0	6,350	0.0%	100.0%	0.0%
	大粒	ことゆたか	1,155.0	165.0	6,600	0.0%	100.0%	0.0%
	中粒	ことゆたか	660.0	495.0	6,267	0.0%	66.7%	33.3%
	大粒	フクユタカ	1,650.0	990.0	6,850	33.3%	50.0%	16.7%
	中粒	フクユタカ	2,145.0	2,145.0	6,702	7.7%	53.8%	38.5%
兵庫	大粒	夢さよう	165.0	165.0	7,800	0.0%	0.0%	100.0%
鳥取	中粒	すずこがね	162.0	-	-	-	-	-
	大粒	サチユタカ	660.0	660.0	6,648	0.0%	0.0%	100.0%
	中粒	サチユタカ	165.0	165.0	6,560	0.0%	0.0%	100.0%
島根	中粒	タマホマレ	495.0	330.0	6,455	0.0%	50.0%	50.0%
	大粒	サチユタカ	370.0	370.0	6,555	0.0%	52.3%	47.7%
	中粒	サチユタカ	303.0	303.0	6,510	0.0%	45.5%	54.5%
	大粒	フクユタカ	495.0	495.0	6,730	33.3%	66.7%	0.0%
	中粒	フクユタカ	165.0	165.0	6,610	0.0%	0.0%	100.0%
岡山	大粒	トヨシロメ	200.5	200.5	7,680	0.0%	100.0%	0.0%
	大粒	サチユタカ	185.0	185.0	8,080	0.0%	24.1%	75.9%
山口	大粒	サチユタカ	502.0	502.0	6,758	35.1%	32.9%	32.1%
	中粒	サチユタカ	327.0	327.0	6,610	0.0%	49.5%	50.5%
	大粒	フクユタカ	165.0	-	-	-	-	-
	中粒	フクユタカ	168.0	168.0	6,510	0.0%	0.0%	100.0%
愛媛	大粒	フクユタカ	990.0	165.0	6,900	0.0%	100.0%	0.0%
	中粒	フクユタカ	825.0	660.0	6,640	0.0%	50.0%	50.0%
高知	中粒	フクユタカ	165.0	165.0	6,500	100.0%	0.0%	0.0%
福岡	大粒	フクユタカ	990.0	990.0	7,515	100.0%	0.0%	0.0%
	中粒	フクユタカ	3,960.0	3,960.0	7,079	100.0%	0.0%	0.0%
		その他	20,450.0	2,108.0	6,479	0.0%	0.0%	100.0%
佐賀	大粒	むらゆたか	5,025.0	1,510.0	7,011	100.0%	0.0%	0.0%
	その他	13,893.0	919.0	6,639	0.0%	71.8%	28.2%	
長崎	大粒	フクユタカ	660.0	165.0	7,780	100.0%	0.0%	0.0%
	中粒	フクユタカ	1,980.0	990.0	6,502	33.3%	50.0%	16.7%
熊本	大粒	フクユタカ	1,733.5	1,733.5	6,711	14.3%	38.1%	47.6%
	中粒	フクユタカ	2,995.0	2,995.0	6,577	35.8%	11.0%	53.2%
大分	大粒	むらゆたか	660.0	165.0	6,800	100.0%	0.0%	0.0%
	中粒	むらゆたか	825.0	165.0	7,310	0.0%	100.0%	0.0%
	大粒	エルスター	211.5	129.0	6,510	0.0%	100.0%	0.0%
	中粒	エルスター	228.0	145.5	6,510	0.0%	0.0%	100.0%
	大粒	フクユタカ	3,300.0	1,650.0	6,721	0.0%	40.0%	60.0%
	中粒	フクユタカ	825.0	825.0	6,900	0.0%	60.0%	40.0%
宮崎	大粒	フクユタカ	165.0	-	-	-	-	-
	中粒	フクユタカ	825.0	165.0	6,820	0.0%	100.0%	0.0%
全国			196,827.5	77,020.5	6,897	25.6%	33.8%	40.5%

平成22年産 5月

産地	粒別	品種銘柄	上場数量 (60kg俵数)	落札数量 (60kg俵数)	落札価格 (円/60kg)	等級別比率(%)		
						1等	2等	3等
北海道	大粒	とよまさり	21,480.5	3,057.0	6,354	0.0%	18.6%	81.4%
	小粒	スズマル	9,233.5	225.5	7,810	0.0%	100.0%	0.0%
	小粒	ユキシズカ	13,145.0	-	-	-	-	-
青森	大粒	おおすず	1,485.0	1,485.0	6,773	0.0%	66.7%	33.3%
岩手	大粒	リュウホウ	825.0	-	-	-	-	-
秋田	中粒	リュウホウ	995.0	-	-	-	-	-
山形	中粒	リュウホウ	330.0	-	-	-	-	-
	中粒	エンレイ	825.0	165.0	6,450	0.0%	0.0%	100.0%
福島	大粒	タチナガハ	330.0	330.0	6,500	0.0%	0.0%	100.0%
茨城	大粒	タチナガハ	825.0	-	-	-	-	-
	中粒	タチナガハ	660.0	-	-	-	-	-
	小粒	納豆小粒	1,660.0	-	-	-	-	-
	極小粒	納豆小粒	660.0	-	-	-	-	-
栃木	大粒	タチナガハ	1,825.0	-	-	-	-	-
	中粒	タチナガハ	660.0	-	-	-	-	-
新潟	大粒	エンレイ	995.0	995.0	6,912	0.0%	0.0%	100.0%
	中粒	エンレイ	1,485.0	1,320.0	6,741	0.0%	37.5%	62.5%
富山	中粒	エンレイ	660.0	660.0	6,408	0.0%	0.0%	100.0%
石川	中粒	エンレイ	495.0	-	-	-	-	-
福井	中粒	エンレイ	660.0	165.0	6,480	0.0%	100.0%	0.0%
長野	大粒	ナカセンナリ	165.0	165.0	7,510	0.0%	100.0%	0.0%
	中粒	ナカセンナリ	165.0	165.0	7,510	0.0%	100.0%	0.0%
		その他	165.0	-	-	-	-	-
岐阜	大粒	フクユタカ	3,795.0	3,795.0	7,050	30.4%	52.2%	17.4%
	中粒	フクユタカ	1,331.0	1,331.0	6,797	24.8%	24.8%	50.4%
愛知	大粒	フクユタカ	4,125.0	4,125.0	7,075	64.0%	12.0%	24.0%
	中粒	フクユタカ	1,485.0	1,485.0	6,761	0.0%	77.8%	22.2%
三重	大粒	フクユタカ	3,465.0	3,300.0	6,940	80.0%	20.0%	0.0%
	中粒	フクユタカ	1,815.0	1,815.0	6,656	45.5%	36.4%	18.2%
滋賀	大粒	オオツル	338.5	338.5	7,322	1.0%	75.9%	23.0%
	中粒	オオツル	370.5	370.5	6,509	14.3%	19.8%	65.9%
	大粒	タマホマレ	330.0	-	-	-	-	-
	中粒	タマホマレ	660.0	165.0	6,300	0.0%	0.0%	100.0%
	大粒	ことゆたか	660.0	330.0	6,940	100.0%	0.0%	0.0%
	中粒	ことゆたか	495.0	-	-	-	-	-
	大粒	フクユタカ	330.0	330.0	6,735	100.0%	0.0%	0.0%
	中粒	フクユタカ	1,352.5	1,352.5	6,494	12.2%	48.8%	39.0%
鳥取	大粒	タマホマレ	13.0	13.0	6,460	0.0%	0.0%	100.0%
	中粒	タマホマレ	155.0	155.0	6,460	0.0%	0.0%	100.0%
	中粒	すずこがね	162.0	162.0	6,300	0.0%	0.0%	100.0%
	大粒	サチユタカ	165.0	165.0	7,000	0.0%	0.0%	100.0%
島根	中粒	タマホマレ	165.0	165.0	6,510	0.0%	0.0%	100.0%
	中粒	サチユタカ	165.5	165.5	6,750	0.0%	0.0%	100.0%
	中粒	フクユタカ	165.0	165.0	6,660	0.0%	0.0%	100.0%
愛媛	大粒	フクユタカ	660.0	660.0	6,748	50.0%	50.0%	0.0%
	中粒	フクユタカ	495.0	495.0	6,593	33.3%	66.7%	0.0%
福岡		その他	8,465.0	1,220.0	7,000	0.0%	0.0%	100.0%
佐賀	大粒	むらゆたか	5,445.0	2,145.0	7,112	100.0%	0.0%	0.0%
熊本		その他	2,810.0	-	-	-	-	-
	大粒	フクユタカ	165.0	165.0	7,670	0.0%	100.0%	0.0%
全国			99,312.0	33,145.5	6,836	33.5%	29.8%	36.7%

平成22年産 6月

産地	粒別	品種銘柄	上場数量 (60kg俵数)	落札数量 (60kg俵数)	落札価格 (円/60kg)	等級別比率(%)		
						1等	2等	3等
北海道	大粒	とよまさり	30,971.0	3,544.5	6,277	0.0%	10.6%	89.4%
	小粒	スズマル	5,747.5	330.0	7,890	0.0%	100.0%	0.0%
	小粒	ユキシズカ	10,122.0	-	-	-	-	-
青森	大粒	おおすず	3,150.0	825.0	6,868	0.0%	100.0%	0.0%
岩手	中粒	おおすず	495.0	-	-	-	-	-
	大粒	スズカリ	1,160.0	-	-	-	-	-
	中粒	ナンブシロメ	660.0	-	-	-	-	-
宮城	大粒	リュウホウ	495.0	165.0	6,600	0.0%	100.0%	0.0%
	大粒	ミヤギシロメ	330.0	330.0	7,565	0.0%	0.0%	100.0%
	中粒	ミヤギシロメ	495.0	495.0	6,880	33.3%	66.7%	0.0%
	大粒	タンレイ	495.0	165.0	6,700	0.0%	100.0%	0.0%
	中粒	タンレイ	825.0	-	-	-	-	-
	大粒	タチナガハ	2,810.0	1,485.0	7,253	33.3%	66.7%	0.0%
	中粒	タチナガハ	2,150.0	-	-	-	-	-
秋田	大粒	あやこがね	1,485.0	495.0	6,600	0.0%	100.0%	0.0%
	中粒	あやこがね	495.0	-	-	-	-	-
秋田	大粒	リュウホウ	1,000.0	1,000.0	6,520	0.0%	0.0%	100.0%
	中粒	リュウホウ	1,330.0	165.0	6,500	0.0%	0.0%	100.0%

産地	粒別	品種銘柄	上場数量 (60kg俵数)	落札数量 (60kg俵数)	落札価格 (円/60kg)	等級別比率(%)		
						1等	2等	3等
山形	中粒	リュウホウ	495.0	-	-	-	-	-
	大粒	エンレイ	1,000.0	-	-	-	-	-
	中粒	エンレイ	4,330.0	665.0	6,329	0.0%	0.0%	100.0%
茨城	大粒	タチナガハ	330.0	-	-	-	-	-
	中粒	タチナガハ	1,155.0	-	-	-	-	-
	大粒	ハタユタカ	330.0	-	-	-	-	-
	小粒	納豆小粒	660.0	-	-	-	-	-
	極小粒	納豆小粒	825.0	-	-	-	-	-
栃木	中粒	タチナガハ	1,815.0	-	-	-	-	-
千葉	大粒	サチユタカ	161.5	-	-	-	-	-
新潟	大粒	エンレイ	1,830.0	1,830.0	6,880	0.0%	0.0%	100.0%
	中粒	エンレイ	6,036.0	3,376.0	6,607	0.0%	0.0%	100.0%
富山	中粒	オオツル	165.0	165.0	6,820	0.0%	0.0%	100.0%
	中粒	エンレイ	405.5	165.0	6,510	0.0%	0.0%	100.0%
石川	中粒	エンレイ	165.0	-	-	-	-	-
福井	中粒	エンレイ	825.0	-	-	-	-	-
長野	中粒	タチナガハ	165.0	-	-	-	-	-
	大粒	ナカセンナリ	165.0	165.0	7,800	12.1%	68.8%	19.1%
		その他	494.5	330.0	6,090	0.0%	0.0%	100.0%
岐阜	大粒	フクユタカ	4,570.0	4,570.0	7,077	29.7%	32.5%	37.8%
	中粒	フクユタカ	1,648.5	1,648.5	6,925	0.0%	50.0%	50.0%
		その他	330.0	165.0	6,610	0.0%	100.0%	0.0%
愛知	大粒	フクユタカ	4,455.0	4,455.0	7,117	74.1%	14.8%	11.1%
	中粒	フクユタカ	4,286.0	4,286.0	6,877	3.8%	38.5%	57.7%
		その他	1,155.0	-	-	-	-	-
三重	大粒	フクユタカ	4,950.0	4,950.0	6,966	76.7%	20.0%	3.3%
	中粒	フクユタカ	3,795.5	3,795.5	6,791	21.7%	52.2%	26.1%
		その他	990.0	-	-	-	-	-
滋賀	大粒	オオツル	165.0	165.0	7,510	0.0%	0.0%	100.0%
	中粒	オオツル	144.5	144.5	6,960	0.0%	82.4%	17.6%
	大粒	タマホマレ	825.0	330.0	6,335	0.0%	0.0%	100.0%
	中粒	タマホマレ	990.0	165.0	6,250	0.0%	0.0%	100.0%
	大粒	ことゆたか	984.0	-	-	-	-	-
	中粒	ことゆたか	1,320.0	-	-	-	-	-
	大粒	フクユタカ	1,705.5	1,705.5	6,853	33.1%	42.2%	24.7%
	中粒	フクユタカ	1,524.0	1,524.0	6,700	37.3%	38.8%	23.9%
		その他	203.0	203.0	6,225	0.0%	0.0%	100.0%
鳥取	大粒	サチユタカ	165.0	165.0	6,850	0.0%	0.0%	100.0%
	中粒	サチユタカ	165.0	165.0	6,850	0.0%	0.0%	100.0%
島根	中粒	タマホマレ	165.0	-	-	-	-	-
	大粒	フクユタカ	165.0	165.0	6,760	0.0%	0.0%	100.0%
愛媛	大粒	フクユタカ	1,151.5	821.5	6,743	40.5%	40.7%	18.8%
	中粒	フクユタカ	532.5	167.0	6,730	0.0%	100.0%	0.0%
		その他	327.0	-	-	-	-	-
福岡		その他	17,685.0	325.0	6,752	0.0%	0.0%	100.0%
佐賀	大粒	むらゆたか	15,820.0	2,135.0	7,058	100.0%	0.0%	0.0%
		その他	8,612.5	2,305.0	7,871	0.0%	0.0%	100.0%
長崎	大粒	フクユタカ	330.0	330.0	7,775	100.0%	0.0%	0.0%
熊本	大粒	フクユタカ	330.0	330.0	7,820	0.0%	100.0%	0.0%
	中粒	フクユタカ	1,200.0	1,200.0	8,158	0.0%	100.0%	0.0%
大分	大粒	フクユタカ	495.0	495.0	7,413	0.0%	100.0%	0.0%
全国			166,752.5	52,406.0	6,940	26.8%	29.6%	43.6%

平成22年産 7月

産地	粒別	品種銘柄	上場数量 (60kg俵数)	落札数量 (60kg俵数)	落札価格 (円/60kg)	等級別比率(%)		
						1等	2等	3等
北海道	大粒	とよまさり	21,388.5	2,805.0	6,415	29.4%	0.0%	70.6%
	小粒	スズマル	1,650.0	165.0	7,590	0.0%	0.0%	100.0%
	小粒	ユキシズカ	3,480.0	-	-	-	-	-
青森	大粒	おおすず	4,328.0	665.0	6,545	0.0%	100.0%	0.0%
	中粒	おおすず	330.0	-	-	-	-	-
岩手	大粒	スズカリ	830.0	-	-	-	-	-
	中粒	ナンブシロメ	1,650.0	165.0	6,820	0.0%	100.0%	0.0%
		その他	1,315.0	-	-	-	-	-
宮城	中粒	ミヤギシロメ	2,475.0	1,320.0	6,780	0.0%	62.5%	37.5%
	中粒	タンレイ	2,645.0	165.0	6,510	0.0%	100.0%	0.0%
	大粒	タチナガハ	2,145.0	1,155.0	7,044	71.4%	28.6%	0.0%
	大粒	あやこがね	660.0	-	-	-	-	-
秋田	中粒	リュウホウ	1,995.0	165.0	6,500	0.0%	100.0%	0.0%
山形	大粒	エンレイ	1,500.0	1,500.0	6,767	0.0%	0.0%	100.0%
	中粒	エンレイ	1,500.0	1,500.0	6,367	0.0%	0.0%	100.0%
茨城	大粒	タチナガハ	330.0	-	-	-	-	-
	中粒	タチナガハ	495.0	-	-	-	-	-
	小粒	納豆小粒	1,985.0	165.0	8,410	0.0%	100.0%	0.0%
	極小粒	納豆小粒	660.0	330.0	8,610	0.0%	100.0%	0.0%
栃木	大粒	タチナガハ	1,995.0	1,665.0	6,890	0.0%	100.0%	0.0%
	中粒	タチナガハ	1,750.0	1,750.0	6,600	0.0%	0.0%	100.0%
新潟	中粒	エンレイ	995.0	995.0	6,600	0.0%	0.0%	100.0%

産地	粒別	品種銘柄	上場数量 (60kg俵数)	落札数量 (60kg俵数)	落札価格 (円/60kg)	等級別比率(%)		
						1等	2等	3等
福井	中粒	エンレイ	330.0	-	-	-	-	-
長野	中粒	タチナガハ	334.5	-	-	-	-	-
	大粒	ナカセンナリ	165.0	165.0	7,860	100.0%	0.0%	0.0%
	中粒	ナカセンナリ	413.0	413.0	7,660	17.1%	48.8%	34.1%
	中粒	その他	247.0	82.0	7,620	0.0%	0.0%	100.0%
岐阜	大粒	フクユタカ	1,798.0	1,798.0	7,264	27.5%	45.9%	26.6%
	中粒	フクユタカ	521.5	521.5	7,158	35.4%	7.9%	56.8%
愛知	大粒	フクユタカ	3,015.0	3,015.0	7,248	76.6%	12.3%	11.1%
	中粒	フクユタカ	1,815.0	1,815.0	7,048	0.0%	54.5%	45.5%
三重	大粒	フクユタカ	2,884.5	2,884.5	7,120	68.7%	18.1%	13.1%
	中粒	フクユタカ	825.0	825.0	6,966	60.0%	40.0%	0.0%
滋賀	中粒	タマホマレ	990.0	330.0	6,250	0.0%	100.0%	0.0%
	大粒	ことゆたか	660.0	165.0	6,750	100.0%	0.0%	0.0%
	中粒	ことゆたか	495.0	-	-	-	-	-
	大粒	フクユタカ	528.0	528.0	6,909	100.0%	0.0%	0.0%
	中粒	フクユタカ	819.5	819.5	7,225	0.0%	76.3%	23.7%
愛媛	大粒	フクユタカ	393.0	393.0	6,750	58.0%	42.0%	0.0%
	中粒	フクユタカ	115.5	115.5	6,750	100.0%	0.0%	0.0%
	中粒	その他	163.5	-	-	-	-	-
高知	中粒	フクユタカ	330.0	330.0	6,700	31.1%	68.9%	0.0%
福岡	中粒	その他	12,715.0	2,445.0	6,682	0.0%	0.0%	100.0%
佐賀	大粒	むらゆたか	10,326.5	165.0	7,010	100.0%	0.0%	0.0%
	中粒	その他	7,230.0	660.0	6,878	0.0%	75.0%	25.0%
長崎	大粒	フクユタカ	165.0	165.0	7,200	100.0%	0.0%	0.0%
	中粒	フクユタカ	165.0	165.0	7,820	0.0%	100.0%	0.0%
熊本	大粒	フクユタカ	495.0	495.0	7,673	33.3%	66.7%	0.0%
大分	大粒	フクユタカ	495.0	495.0	7,790	33.3%	33.3%	33.3%
全国			104,536.0	33,300.0	6,932	27.5%	30.8%	41.7%

平成22年産 8月

産地	粒別	品種銘柄	上場数量 (60kg俵数)	落札数量 (60kg俵数)	落札価格 (円/60kg)	等級別比率(%)		
						1等	2等	3等
北海道	大粒	とよまさり	10,080.0	1,656.0	6,471	0.0%	30.2%	69.8%
	小粒	スズマル	495.0	-	-	-	-	-
	小粒	ユキシズカ	1,330.0	1,000.0	7,300	0.0%	0.0%	100.0%
青森	大粒	おおすず	3,103.0	2,608.0	6,859	0.0%	100.0%	0.0%
岩手	中粒	ナンブシロメ	660.0	-	-	-	-	-
	中粒	その他	740.0	740.0	6,260	33.1%	66.9%	0.0%
宮城	中粒	ミヤギシロメ	825.0	495.0	7,020	0.0%	33.3%	66.7%
	中粒	タンレイ	495.0	-	-	-	-	-
	中粒	タチナガハ	660.0	-	-	-	-	-
	大粒	あやこがね	647.0	-	-	-	-	-
秋田	中粒	リュウホウ	2,315.0	-	-	-	-	-
山形	中粒	エンレイ	495.0	495.0	6,670	0.0%	0.0%	100.0%
茨城	小粒	納豆小粒	2,500.0	-	-	-	-	-
栃木	大粒	タチナガハ	952.5	952.5	6,934	0.0%	100.0%	0.0%
新潟	中粒	エンレイ	3,381.5	3,381.5	6,821	0.0%	76.1%	23.9%
愛知	中粒	フクユタカ	825.0	825.0	7,310	0.0%	60.0%	40.0%
滋賀	中粒	タマホマレ	330.0	330.0	6,150	50.0%	0.0%	50.0%
福岡	中粒	その他	960.0	960.0	6,540	0.0%	0.0%	100.0%
佐賀	大粒	むらゆたか	495.0	495.0	7,053	100.0%	0.0%	0.0%
	中粒	その他	995.0	495.0	7,033	0.0%	100.0%	0.0%
長崎	大粒	フクユタカ	270.0	270.0	7,744	100.0%	0.0%	0.0%
	中粒	フクユタカ	517.0	517.0	7,610	31.9%	68.1%	0.0%
熊本	大粒	フクユタカ	1,056.5	1,056.5	7,978	71.3%	28.7%	0.0%
大分	大粒	フクユタカ	660.0	660.0	7,503	9.7%	40.3%	50.0%
	中粒	フクユタカ	330.0	330.0	7,900	0.0%	0.0%	100.0%
全国			35,117.5	17,266.5	6,968	12.5%	53.3%	34.2%

平成22年産 9月

産地	粒別	品種銘柄	上場数量 (60kg俵数)	落札数量 (60kg俵数)	落札価格 (円/60kg)	等級別比率(%)		
						1等	2等	3等
北海道	大粒	とよまさり	4,704.5	889.5	6,665	32.5%	67.5%	0.0%
宮城	中粒	タチナガハ	330.0	330.0	6,900	0.0%	100.0%	0.0%
全国			5,034.5	1,219.5	6,729	23.7%	76.3%	0.0%

平成22年産 12月

産地	粒別	品種銘柄	上場数量 (60kg俵数)	落札数量 (60kg俵数)	落札価格 (円/60kg)
北海道	大粒	とよまさり	1,483.0	-	-
富山	大粒	エンレイ	330.0	165.0	6,600
	中粒	エンレイ	495.0	-	-
石川	大粒	エンレイ	165.0	-	-
鳥取	大粒	サチユタカ	165.0	-	-
	中粒	サチユタカ	165.0	-	-
全国			2,803.0	165.0	6,600

平成22年産 1月

産地	粒別	品種銘柄	上場数量 (60kg俵数)	落札数量 (60kg俵数)	落札価格 (円/60kg)
北海道	大粒	とよまさり	2,991.0	-	-
岩手	中粒	ナンブシロメ	330.0	-	-
宮城	大粒	ミヤギシロメ	330.0	-	-
新潟	大粒	エンレイ	330.0	-	-
	中粒	エンレイ	330.0	-	-
富山	大粒	オオツル	165.0	-	-
	中粒	オオツル	165.0	-	-
	大粒	エンレイ	495.0	165.0	6,620
	中粒	エンレイ	330.0	-	-
石川	大粒	エンレイ	330.0	-	-
	中粒	エンレイ	165.0	-	-
福井	大粒	エンレイ	165.0	165.0	6,500
鳥取	大粒	サチユタカ	165.0	-	-
全国			6,291.0	330.0	6,560

平成22年産 2月

産地	粒別	品種銘柄	上場数量 (60kg俵数)	落札数量 (60kg俵数)	落札価格 (円/60kg)
北海道	大粒	とよまさり	7,423.0	-	-
岩手	中粒	ナンブシロメ	495.0	-	-
宮城	大粒	ミヤギシロメ	500.0	-	-
秋田	大粒	リュウホウ	500.0	-	-
山形	大粒	リュウホウ	1,660.0	-	-
	中粒	リュウホウ	830.0	-	-
	大粒	エンレイ	500.0	-	-
茨城	大粒	タチナガハ	165.0	-	-
栃木	大粒	タチナガハ	1,825.0	500.0	6,310
新潟	大粒	エンレイ	1,330.0	-	-
富山	大粒	オオツル	165.0	165.0	6,800
	中粒	オオツル	165.0	-	-
	大粒	エンレイ	1,155.0	660.0	6,565
	中粒	エンレイ	1,155.0	165.0	6,500
石川	大粒	エンレイ	660.0	-	-
	中粒	エンレイ	495.0	-	-
	大粒	あやこがね	165.0	-	-
	中粒	あやこがね	165.0	-	-
福井	大粒	エンレイ	495.0	-	-
	中粒	エンレイ	495.0	-	-
静岡	大粒	フクユタカ	330.0	-	-
滋賀	中粒	オオツル	165.0	-	-
	中粒	ことゆたか	165.0	-	-
		その他	165.0	-	-
鳥取	大粒	サチユタカ	165.0	-	-
山口	大粒	サチユタカ	330.0	165.0	6,500
全国			21,663.0	1,655.0	6,498

平成22年産 3月

産地	粒別	品種銘柄	上場数量 (60kg俵数)	落札数量 (60kg俵数)	落札価格 (円/60kg)
北海道	大粒	とよまさり	4,111.0	165.0	6,500
	中粒	秋田	330.0	330.0	6,200
岩手	大粒	スズカリ	330.0	-	-
	中粒	ナンブシロメ	330.0	-	-
		その他	330.0	-	-
宮城	大粒	ミヤギシロメ	330.0	-	-
栃木	大粒	タチナガハ	830.0	-	-
新潟	大粒	エンレイ	330.0	-	-
富山	大粒	オオツル	330.0	-	-
	中粒	オオツル	165.0	-	-
	大粒	エンレイ	495.0	165.0	6,650
	中粒	エンレイ	495.0	330.0	6,330
石川	大粒	エンレイ	330.0	165.0	6,500
	中粒	エンレイ	330.0	-	-
	大粒	あやこがね	165.0	-	-
福井	大粒	エンレイ	165.0	-	-
	中粒	エンレイ	165.0	-	-
長野	大粒	タチナガハ	495.0	-	-
静岡	大粒	フクユタカ	165.0	165.0	6,550
滋賀		その他	165.0	-	-
鳥取	大粒	サチユタカ	330.0	-	-
島根	大粒	サチユタカ	165.0	165.0	6,450
山口	大粒	サチユタカ	165.0	165.0	6,580
	中粒	サチユタカ	161.5	161.5	6,400
全国			11,207.5	1,811.5	6,426

平成22年産 4月

産地	粒別	品種銘柄	上場数量 (60kg俵数)	落札数量 (60kg俵数)	落札価格 (円/60kg)
北海道	大粒	とよまさり	14,415.5	4,577.5	6,300
	中粒	秋田	1,485.0	-	-
岩手	中粒	ナンブシロメ	660.0	-	-
		その他	825.0	-	-
秋田	大粒	リュウホウ	1,330.0	1,330.0	6,271
	中粒	リュウホウ	1,330.0	-	-
山形	大粒	リュウホウ	1,660.0	-	-
福島	大粒	タチナガハ	330.0	165.0	6,400
群馬	大粒	タチナガハ	165.0	165.0	6,730
新潟	大粒	エンレイ	1,330.0	-	-
富山	大粒	オオツル	989.0	329.0	6,861
	中粒	オオツル	663.0	330.0	6,280
	大粒	エンレイ	2,808.5	2,808.5	6,840
	中粒	エンレイ	2,145.0	1,815.0	6,297
石川	大粒	エンレイ	1,155.0	165.0	6,500
	中粒	エンレイ	1,155.0	660.0	6,200
福井	大粒	エンレイ	825.0	330.0	6,460
	中粒	エンレイ	660.0	330.0	6,340
長野	大粒	タチナガハ	990.0	-	-
静岡	中粒	フクユタカ	182.5	182.5	6,350
愛知	中粒	フクユタカ	660.0	-	-
滋賀	大粒	オオツル	165.0	165.0	6,510
	中粒	オオツル	660.0	660.0	6,180
		その他	990.0	165.0	6,010
鳥取	大粒	サチユタカ	495.0	495.0	6,493
	中粒	サチユタカ	165.0	165.0	6,510
島根	大粒	サチユタカ	172.5	172.5	6,410
	中粒	サチユタカ	165.0	165.0	6,460

産地	粒別	品種銘柄	上場数量 (60kg俵数)	落札数量 (60kg俵数)	落札価格 (円/60kg)
広島	大粒	サチユタカ	168.5	168.5	7,100
山口	大粒	サチユタカ	495.0	495.0	6,600
	中粒	フクユタカ	186.0	-	-
福岡		その他	1,331.5	-	-
	中粒	フクユタカ	220.0	220.0	6,880
熊本		その他	1,873.0	-	-
	大粒	フクユタカ	170.0	170.0	6,800
大分		その他	641.5	-	-
	全国		43,661.5	16,228.5	6,445

平成22年産 5月

産地	粒別	品種銘柄	上場数量 (60kg俵数)	落札数量 (60kg俵数)	落札価格 (円/60kg)
北海道	大粒	とよまさり	5,724.5	1,865.5	6,233
	中粒	秋田	1,485.0	-	-
岩手	中粒	ナンブシロメ	825.0	-	-
		その他	330.0	-	-
秋田	大粒	リュウホウ	495.0	-	-
	中粒	リュウホウ	995.0	-	-
山形	大粒	リュウホウ	495.0	-	-
	中粒	リュウホウ	330.0	-	-
福島	大粒	タチナガハ	330.0	-	-
新潟	大粒	エンレイ	330.0	-	-
富山	大粒	オオツル	330.0	330.0	6,590
	中粒	オオツル	311.5	-	-
	大粒	エンレイ	1,649.5	1,649.5	6,861
	中粒	エンレイ	2,640.0	1,320.0	6,338
		その他	111.5	-	-
石川	大粒	エンレイ	660.0	-	-
	中粒	エンレイ	495.0	-	-
	大粒	あやこがね	165.0	-	-
	中粒	あやこがね	330.0	-	-
福井	大粒	エンレイ	495.0	495.0	6,397
	中粒	エンレイ	495.0	-	-
静岡	中粒	フクユタカ	182.5	182.5	6,630
愛知	大粒	フクユタカ	165.0	-	-
	中粒	フクユタカ	495.0	495.0	6,650
三重	中粒	フクユタカ	165.0	165.0	6,620
滋賀	大粒	オオツル	44.5	-	-
	中粒	オオツル	525.0	-	-
	中粒	ことゆたか	165.0	-	-
	中粒	フクユタカ	168.0	168.0	6,200
		その他	1,414.0	-	-
福岡		その他	1,255.0	330.0	6,505
佐賀		その他	433.5	-	-
熊本		その他	1,419.0	-	-
大分	中粒	フクユタカ	165.0	165.0	6,820
		その他	165.0	-	-
全国			25,783.5	7,165.5	6,498

平成22年産 6月

産地	粒別	品種銘柄	上場数量 (60kg俵数)	落札数量 (60kg俵数)	落札価格 (円/60kg)
北海道	大粒	とよまさり	4,273.0	2,201.0	6,674
	中粒	秋田	2,970.0	-	-
岩手	中粒	ナンブシロメ	990.0	330.0	6,500
	中粒	リュウホウ	330.0	-	-
		その他	495.0	-	-
宮城	大粒	タチナガハ	165.0	-	-

産地	粒別	品種銘柄	上場数量 (60kg俵数)	落札数量 (60kg俵数)	落札価格 (円/60kg)
秋田	中粒	リュウホウ	1,825.0	-	-
山形	中粒	リュウホウ	1,320.0	-	-
群馬	中粒	タチナガハ	137.5	137.5	6,830
		その他	27.5	27.5	6,830
新潟	大粒	エンレイ	1,320.0	-	-
		その他	165.0	165.0	5,010
富山	大粒	オオツル	1,485.5	165.0	6,430
	中粒	オオツル	330.0	-	-
	大粒	エンレイ	2,318.0	2,153.0	6,932
	中粒	エンレイ	3,676.5	3,346.5	6,349
		その他	1,165.5	165.0	6,410
石川	大粒	エンレイ	825.0	330.0	6,300
	中粒	エンレイ	495.0	-	-
	大粒	あやこがね	165.0	-	-
	中粒	あやこがね	165.0	-	-
福井	大粒	エンレイ	660.0	495.0	6,397
	中粒	エンレイ	495.0	-	-
長野	大粒	タチナガハ	1,485.0	-	-
		その他	330.0	-	-
岐阜	大粒	フクユタカ	329.5	329.5	6,642
愛知	大粒	フクユタカ	165.0	165.0	7,060
	中粒	フクユタカ	825.0	825.0	6,768
		その他	495.0	-	-
		その他	330.0	-	-
三重		その他	330.0	-	-
滋賀	大粒	オオツル	311.0	-	-
	中粒	オオツル	554.5	494.5	6,300
	大粒	フクユタカ	24.5	24.5	6,200
	中粒	フクユタカ	19.0	19.0	6,200
		その他	4,024.5	1,969.0	6,155
福岡		その他	561.5	561.5	6,601
佐賀		その他	165.0	165.0	6,500
熊本		その他	2,574.0	1,316.5	6,268
大分		その他	200.5	-	-
全国			38,192.5	15,385.0	6,487

平成22年産 7月

産地	粒別	品種銘柄	上場数量 (60kg俵数)	落札数量 (60kg俵数)	落札価格 (円/60kg)
北海道	大粒	とよまさり	3,128.0	488.0	6,525
	中粒	秋田	1,320.0	-	-
青森	中粒	おおすず	165.0	-	-
岩手	中粒	リュウホウ	388.5	-	-
		ミヤギシロメ	165.0	-	-
宮城	中粒	タチナガハ	995.0	-	-
		その他	330.0	-	-
秋田	中粒	リュウホウ	1,500.0	-	-
		その他	330.0	-	-
山形	中粒	リュウホウ	495.0	-	-
群馬	大粒	タチナガハ	310.0	310.0	6,622
	中粒	タチナガハ	20.0	20.0	6,840
新潟	大粒	エンレイ	5,435.0	4,652.5	6,793
富山	中粒	エンレイ	330.0	330.0	6,650
		その他	3,547.5	660.0	6,000
石川	大粒	エンレイ	330.0	330.0	6,300
	中粒	エンレイ	330.0	330.0	6,250
		その他	165.0	165.0	5,510
福井	大粒	エンレイ	330.0	165.0	6,400
長野	大粒	タチナガハ	1,485.0	-	-
		ナカセンナリ	187.5	165.0	7,220
		その他	642.5	-	-

産地	粒別	品種銘柄	上場数量 (60kg俵数)	落札数量 (60kg俵数)	落札価格 (円/60kg)
愛知	大粒	フクユタカ	162.0	162.0	7,120
	中粒	フクユタカ	515.0	515.0	7,066
滋賀	大粒	オオツル	301.0	150.5	6,910
	中粒	オオツル	330.0	165.0	6,990
		その他	100.0	50.0	6,910
熊本		その他	517.5	517.5	6,520
全国			23,524.5	9,175.5	6,663

平成22年産 8月

産地	粒別	品種銘柄	上場数量 (60kg俵数)	落札数量 (60kg俵数)	落札価格 (円/60kg)
北海道	大粒	とよまさり	930.0	600.0	6,050
	中粒	秋田	660.0	-	-
宮城	大粒	ミヤギシロメ	165.0	165.0	7,100
	中粒	タチナガハ	1,240.0	-	-
秋田	中粒	リュウホウ	1,736.5	-	-
長野	大粒	タチナガハ	1,320.0	-	-
		その他	659.0	-	-
愛知	中粒	フクユタカ	165.0	165.0	7,250
滋賀	大粒	フクユタカ	20.0	20.0	6,100
	中粒	フクユタカ	38.5	38.5	6,100
		その他	116.0	116.0	6,100
全国			7,050.0	1,104.5	6,394

平成22年産 9月

産地	粒別	品種銘柄	上場数量 (60kg俵数)	落札数量 (60kg俵数)	落札価格 (円/60kg)
北海道	大粒	とよまさり	1,720.0	-	-
	中粒	秋田	330.0	-	-
宮城	中粒	タチナガハ	620.0	-	-
長野	大粒	タチナガハ	660.0	-	-
全国			3,330.0	0.0	0

(3) 取引指標価格

平成22年 12月

産地	粒別	品種銘柄	等級	価格	落札数量 (俵/60kg)	算出月
北海道	小粒	スズマル	普通1等	8,500	165.0	当月
岩手	中粒	ナンブシロメ	普通2等	6,500	165.0	当月
秋田	中粒	リュウホウ	普通2等	6,500	165.0	当月
山形	大粒	エンレイ	普通3等	6,500	165.0	当月
新潟	大粒	エンレイ	普通2等	6,950	495.0	当月
		エンレイ	普通3等	6,520	165.0	当月
富山	大粒	エンレイ	普通3等	7,400	165.0	当月
		エンレイ	特定加工用	6,600	165.0	当月
岐阜	大粒	フクユタカ	普通1等	7,260	165.0	当月
愛知	大粒	フクユタカ	普通1等	7,750	330.0	当月
	中粒	フクユタカ	普通2等	7,000	165.0	当月
佐賀	中粒	フクユタカ	普通1等	7,030	165.0	当月

平成23年 1月

産地	粒別	品種銘柄	等級	価格	落札数量 (俵/60kg)	算出月
北海道	大粒	とよまさり	普通3等	6,611	1,320.0	当月
	小粒	スズマル	普通1等	8,500	165.0	2010年12月
		スズマル	普通2等	8,320	330.0	当月
	中粒	秋田	普通2等	6,200	165.0	当月
		秋田	普通3等	6,200	495.0	当月
青森	大粒	おおすず	普通1等	7,203	495.0	当月
		おおすず	普通2等	6,780	330.0	当月
岩手	中粒	ナンブシロメ	普通2等	6,500	165.0	2010年12月
	大粒	リュウホウ	普通1等	7,400	165.0	当月
宮城	大粒	ミヤギシロメ	普通2等	7,050	165.0	当月
	中粒	ミヤギシロメ	普通2等	6,540	330.0	当月
	大粒	タンレイ	普通2等	6,600	165.0	当月
秋田	大粒	リュウホウ	普通2等	6,725	330.0	当月
	中粒	リュウホウ	普通2等	6,500	165.0	2010年12月
山形	大粒	リュウホウ	普通3等	6,710	165.0	当月
	大粒	エンレイ	普通1等	7,205	330.0	当月
		エンレイ	普通2等	6,855	330.0	当月
		エンレイ	普通3等	6,500	165.0	2010年12月
福島	大粒	タチナガハ	普通2等	6,700	165.0	当月
茨城	大粒	タチナガハ	普通2等	6,710	165.0	当月
栃木	大粒	タチナガハ	普通2等	6,930	165.0	当月
新潟	大粒	エンレイ	普通2等	6,950	495.0	2010年12月
		エンレイ	普通3等	6,693	495.0	当月
富山	大粒	エンレイ	普通3等	7,060	330.0	当月
		エンレイ	特定加工用	6,620	165.0	当月
福井	大粒	エンレイ	普通3等	6,610	165.0	当月
		エンレイ	特定加工用	6,500	165.0	当月
	中粒	エンレイ	普通2等	6,840	165.0	当月
		エンレイ	普通3等	6,520	165.0	当月
岐阜	大粒	フクユタカ	普通1等	7,260	165.0	2010年12月
		フクユタカ	普通2等	6,700	165.0	当月
	中粒	フクユタカ	普通2等	6,510	165.0	当月
愛知	大粒	フクユタカ	普通1等	7,520	165.0	当月
		フクユタカ	普通2等	7,310	165.0	当月
	中粒	フクユタカ	普通2等	7,000	165.0	2010年12月
		フクユタカ	普通3等	7,010	165.0	当月
三重	大粒	フクユタカ	普通1等	7,080	165.0	当月
		フクユタカ	普通2等	7,310	165.0	当月
	中粒	フクユタカ	普通2等	6,500	165.0	当月
滋賀	中粒	フクユタカ	普通3等	6,610	165.0	当月
兵庫	大粒	サチユタカ	普通2等	7,200	165.0	当月
鳥取	大粒	サチユタカ	普通3等	6,600	165.0	当月
島根	大粒	サチユタカ	普通2等	6,710	165.0	当月
愛媛	大粒	フクユタカ	普通1等	7,010	165.0	当月
福岡	大粒	フクユタカ	普通1等	7,126	825.0	当月
	中粒	フクユタカ	普通1等	6,986	825.0	当月
		フクユタカ	普通2等	7,050	165.0	当月
佐賀	大粒	むらゆたか	普通1等	7,040	480.0	当月
	大粒	フクユタカ	普通1等	7,400	330.0	当月
	中粒	フクユタカ	普通1等	6,810	165.0	当月
大分	大粒	フクユタカ	普通3等	6,800	165.0	当月
	中粒	フクユタカ	普通3等	6,450	330.0	当月

平成23年 2月

産地	粒別	品種銘柄	等級	価格	落札数量 (俵/60kg)	算出月
北海道	大粒	とよまさり	普通1等	7,210	165.0	当月
		とよまさり	普通2等	6,988	1,980.0	当月
		とよまさり	普通3等	6,663	3,630.0	当月
	中粒	ハヤヒカリ	普通3等	6,810	165.0	当月
	小粒	スズマル	普通1等	8,500	165.0	2010年12月
		スズマル	普通2等	8,310	165.0	当月
	中粒	秋田	普通2等	6,200	165.0	当月
		秋田	普通3等	6,200	330.0	当月

産地	粒別	品種銘柄	等級	価格	落札数量 (俵/60kg)	算出月	
青森	大粒	おおすず	普通1等	6,989	1,320.0	当月	
		おおすず	普通2等	6,700	330.0	当月	
岩手	大粒	スズカリ	普通3等	6,760	165.0	当月	
	中粒	ナンブシロメ	普通2等	6,720	330.0	当月	
		ナンブシロメ	普通3等	6,320	165.0	当月	
宮城	大粒	リュウホウ	普通1等	7,400	165.0	2011年1月	
		ミヤギシロメ	普通1等	7,800	165.0	当月	
		ミヤギシロメ	普通2等	7,020	495.0	当月	
	中粒	ミヤギシロメ	普通1等	6,800	330.0	当月	
		ミヤギシロメ	普通2等	6,483	495.0	当月	
		ミヤギシロメ	普通3等	6,320	500.0	当月	
大粒	タンレイ	普通2等	6,600	165.0	2011年1月		
秋田	大粒	タチナガハ	普通1等	6,950	330.0	当月	
		リュウホウ	普通1等	6,900	165.0	当月	
	リュウホウ	普通2等	6,710	165.0	当月		
	中粒	リュウホウ	普通2等	6,500	165.0	当月	
山形	大粒	リュウホウ	普通3等	6,610	165.0	当月	
	大粒	エンレイ	普通1等	7,205	330.0	2011年1月	
		エンレイ	普通2等	6,773	495.0	当月	
福島	大粒	エンレイ	普通3等	6,620	165.0	当月	
		タチナガハ	普通1等	7,100	330.0	当月	
	タチナガハ	普通2等	6,700	165.0	当月		
	茨城	大粒	タチナガハ	普通2等	6,710	165.0	2011年1月
		大粒	タチナガハ	普通1等	6,880	330.0	当月
栃木	大粒	タチナガハ	普通2等	6,700	990.0	当月	
		タチナガハ	普通3等	6,310	500.0	当月	
		タチナガハ	特定加工用	6,310	500.0	当月	
		タチナガハ	普通2等	6,400	165.0	当月	
	中粒	タチナガハ	普通2等	6,400	165.0	当月	
千葉	中粒	フクユタカ	普通1等	6,710	165.0	当月	
新潟	大粒	エンレイ	普通2等	6,735	660.0	当月	
		エンレイ	普通3等	6,543	495.0	当月	
富山	大粒	オオツル	普通3等	6,870	330.0	当月	
		オオツル	特定加工用	6,800	165.0	当月	
	大粒	エンレイ	普通3等	6,957	495.0	当月	
		エンレイ	特定加工用	6,565	660.0	当月	
	中粒	エンレイ	普通3等	6,407	495.0	当月	
		エンレイ	特定加工用	6,500	165.0	当月	
福井	大粒	エンレイ	普通3等	6,550	165.0	当月	
		エンレイ	特定加工用	6,500	165.0	2011年1月	
	中粒	エンレイ	普通2等	6,520	165.0	当月	
		エンレイ	普通3等	6,300	165.0	当月	
長野	大粒	ナカセンナリ	普通2等	7,945	330.0	当月	
	中粒	ナカセンナリ	普通1等	7,510	330.0	当月	
		ナカセンナリ	普通2等	7,150	165.0	当月	
岐阜	大粒	フクユタカ	普通1等	6,710	165.0	当月	
		フクユタカ	普通2等	6,710	165.0	当月	
	中粒	フクユタカ	普通2等	6,500	165.0	当月	
愛知	大粒	フクユタカ	普通1等	7,040	825.0	当月	
		フクユタカ	普通2等	7,077	495.0	当月	
		フクユタカ	普通3等	7,010	165.0	当月	
	中粒	フクユタカ	普通2等	7,000	165.0	2010年12月	
		フクユタカ	普通3等	6,300	330.0	当月	
三重	大粒	フクユタカ	普通1等	6,857	1,155.0	当月	
		フクユタカ	普通2等	6,830	495.0	当月	
	中粒	フクユタカ	普通2等	6,520	165.0	当月	
滋賀	大粒	オオツル	普通2等	7,200	165.0	当月	
		オオツル	普通3等	6,610	165.0	当月	
	中粒	オオツル	普通3等	6,630	165.0	当月	
		ことゆたか	普通2等	6,750	165.0	当月	
	大粒	フクユタカ	普通1等	6,820	330.0	当月	
		フクユタカ	普通2等	6,410	330.0	当月	
		フクユタカ	普通3等	6,610	165.0	2011年1月	
兵庫	大粒	サチユタカ	普通2等	7,210	165.0	当月	
鳥取	大粒	サチユタカ	普通3等	6,555	330.0	当月	
	中粒	サチユタカ	普通3等	6,510	165.0	当月	
島根	大粒	サチユタカ	普通2等	6,710	165.0	2011年1月	
		サチユタカ	普通3等	6,670	330.0	当月	
岡山	大粒	トヨシロメ	普通1等	7,600	165.0	当月	
山口	大粒	サチユタカ	普通2等	6,650	165.0	当月	
		サチユタカ	特定加工用	6,500	165.0	当月	
愛媛	大粒	フクユタカ	普通1等	7,010	165.0	2011年1月	
高知	中粒	フクユタカ	普通1等	6,500	165.0	当月	
福岡	大粒	フクユタカ	普通1等	7,155	990.0	当月	
	中粒	フクユタカ	普通1等	6,867	1,485.0	当月	
佐賀	大粒	むらゆたか	普通1等	7,050	165.0	2011年1月	
		むらゆたか	普通1等	7,032	815.0	当月	
	大粒	フクユタカ	普通1等	7,343	1,980.0	当月	
		フクユタカ	普通2等	6,900	165.0	当月	
		フクユタカ	普通1等	6,828	1,650.0	当月	
小粒	フクユタカ	普通2等	6,520	165.0	当月		
長崎	大粒	フクユタカ	普通1等	6,900	165.0	当月	
		フクユタカ	普通1等	6,953	495.0	当月	
	中粒	フクユタカ	普通2等	6,917	495.0	当月	
		フクユタカ	普通1等	6,950	330.0	当月	
熊本	大粒	フクユタカ	普通2等	6,643	660.0	当月	
		フクユタカ	普通3等	7,050	165.0	当月	
	中粒	フクユタカ	普通3等	6,800	165.0	2011年1月	
大分	大粒	フクユタカ	普通2等	6,800	165.0	当月	
		フクユタカ	普通3等	6,800	165.0	2011年1月	
	中粒	フクユタカ	普通3等	6,450	330.0	2011年1月	

平成23年 3月

産地	粒別	品種銘柄	等級	価格	落札数量 (概/60kg)	算出月
北海道	大粒	とよまさり	普通1等	7,250	200.0	当月
		とよまさり	普通2等	7,050	330.0	当月
		とよまさり	普通3等	6,848	1,650.0	当月
		とよまさり	特定加工用	6,500	165.0	当月
	中粒	ハヤヒカリ	普通3等	6,000	330.0	当月
	小粒	スズマル	普通1等	8,500	165.0	2010年12月
		スズマル	普通2等	8,310	165.0	2011年2月
		秋田	普通2等	6,200	165.0	2011年2月
		秋田	普通3等	6,310	330.0	当月
		秋田	特定加工用	6,200	330.0	当月
青森		大粒	おおすず	普通1等	6,828	825.0
		おおすず	普通2等	6,600	165.0	当月
		おおすず	普通3等	6,500	330.0	当月
岩手	大粒	スズカリ	普通3等	6,760	165.0	2011年2月
	中粒	ナンブシロメ	普通2等	6,720	330.0	2011年2月
		ナンブシロメ	普通3等	6,320	165.0	2011年2月
	大粒	リュウホウ	普通1等	7,400	165.0	2011年1月
		リュウホウ	普通2等	6,800	165.0	当月
宮城	大粒	ミヤギシロメ	普通1等	7,800	165.0	2011年2月
		ミヤギシロメ	普通2等	7,135	330.0	当月
		ミヤギシロメ	普通3等	6,350	500.0	当月
	中粒	ミヤギシロメ	普通1等	6,800	330.0	2011年2月
		ミヤギシロメ	普通2等	6,483	495.0	2011年2月
		ミヤギシロメ	普通3等	6,120	500.0	当月
	大粒	タンレイ	普通2等	6,600	165.0	2011年1月
	大粒	タチナガハ	普通1等	6,950	330.0	2011年2月
秋田	大粒	タチナガハ	普通2等	6,700	165.0	当月
		リュウホウ	普通1等	6,730	495.0	当月
		リュウホウ	普通2等	6,710	165.0	2011年2月
		リュウホウ	普通3等	6,700	165.0	当月
	中粒	リュウホウ	普通2等	6,500	165.0	2011年2月
山形	大粒	リュウホウ	普通3等	6,610	165.0	2011年2月
	大粒	エンレイ	普通1等	7,205	330.0	2011年1月
		エンレイ	普通2等	6,773	495.0	2011年2月
		エンレイ	普通3等	6,620	165.0	2011年2月
大粒	あやこがね	普通2等	6,700	165.0	当月	
福島	大粒	タチナガハ	普通1等	7,100	330.0	2011年2月
		タチナガハ	普通2等	6,700	165.0	当月
		タチナガハ	普通3等	6,600	165.0	当月
		タチナガハ	普通3等	6,600	165.0	当月
茨城	大粒	タチナガハ	普通2等	6,710	165.0	2011年1月
		タチナガハ	普通3等	6,500	330.0	当月
		タチナガハ	普通3等	6,500	330.0	当月
栃木	大粒	タチナガハ	普通1等	7,060	330.0	当月
		タチナガハ	普通2等	6,700	990.0	2011年2月
		タチナガハ	普通3等	6,310	500.0	2011年2月
		タチナガハ	特定加工用	6,310	500.0	2011年2月
		タチナガハ	普通2等	6,400	165.0	2011年2月
	中粒	タチナガハ	普通2等	6,400	165.0	2011年2月
千葉	大粒	フクユタカ	普通2等	7,210	165.0	当月
	中粒	フクユタカ	普通1等	6,710	165.0	2011年2月
新潟	大粒	エンレイ	普通2等	6,900	165.0	当月
		エンレイ	普通3等	6,560	330.0	当月
	中粒	エンレイ	普通3等	6,360	165.0	当月
富山	大粒	オオツル	普通3等	6,690	165.0	当月
		オオツル	特定加工用	6,800	165.0	2011年2月
	大粒	エンレイ	普通3等	7,115	208.0	当月
		エンレイ	特定加工用	6,650	165.0	当月
		エンレイ	普通3等	6,407	495.0	2011年2月
石川	大粒	エンレイ	普通3等	6,330	330.0	当月
		エンレイ	特定加工用	6,500	165.0	当月
		エンレイ	普通3等	6,550	165.0	2011年2月
福井	大粒	エンレイ	特定加工用	6,500	165.0	2011年1月
		エンレイ	普通2等	6,860	165.0	当月
	中粒	エンレイ	普通3等	6,300	165.0	2011年2月
長野	大粒	ナカセンナリ	普通2等	7,945	330.0	2011年2月
		ナカセンナリ	普通1等	7,510	330.0	2011年2月
		ナカセンナリ	普通2等	7,150	165.0	2011年2月
岐阜	大粒	フクユタカ	普通1等	6,780	330.0	当月
		フクユタカ	普通2等	6,750	330.0	当月
	中粒	フクユタカ	普通2等	6,400	495.0	当月
静岡	大粒	フクユタカ	特定加工用	6,550	165.0	当月
愛知	大粒	フクユタカ	普通1等	6,990	825.0	当月
		フクユタカ	普通2等	6,777	495.0	当月
		フクユタカ	普通3等	6,960	165.0	当月
		フクユタカ	普通2等	6,407	495.0	当月
	中粒	フクユタカ	普通3等	6,300	330.0	当月
三重	大粒	フクユタカ	普通1等	6,773	495.0	当月
		フクユタカ	普通2等	6,830	495.0	2011年2月
	中粒	フクユタカ	普通1等	6,910	165.0	当月
		フクユタカ	普通2等	6,520	165.0	2011年2月
滋賀	大粒	オオツル	普通2等	7,200	165.0	2011年2月
		オオツル	普通3等	6,610	165.0	2011年2月
	中粒	オオツル	普通3等	6,630	165.0	2011年2月
	大粒	ことゆたか	普通2等	6,750	165.0	2011年2月
		ことゆたか	普通3等	6,310	165.0	当月
	大粒	フクユタカ	普通1等	6,820	330.0	2011年2月
		フクユタカ	普通2等	6,600	165.0	当月
		フクユタカ	普通2等	6,455	330.0	当月
中粒	フクユタカ	普通3等	6,365	327.5	当月	

産地	粒別	品種銘柄	等級	価格	落札数量 (俵/60kg)	算出月
兵庫	大粒	サチユタカ	普通2等	7,210	165.0	2011年2月
	大粒	サチユタカ	普通3等	6,505	330.0	当月
鳥取	中粒	サチユタカ	普通3等	6,410	165.0	当月
	大粒	サチユタカ	普通2等	6,720	165.0	当月
島根	大粒	サチユタカ	普通3等	6,670	330.0	2011年2月
	大粒	サチユタカ	特定加工用	6,450	165.0	当月
	中粒	サチユタカ	普通3等	6,500	165.0	当月
	大粒	トヨシロメ	普通1等	7,600	165.0	2011年2月
岡山	中粒	トヨシロメ	普通3等	7,100	160.0	当月
	大粒	サチユタカ	普通2等	6,810	165.0	当月
広島	大粒	サチユタカ	普通2等	6,650	165.0	2011年2月
	大粒	サチユタカ	普通3等	6,650	330.0	当月
山口	大粒	サチユタカ	特定加工用	6,580	165.0	当月
	中粒	サチユタカ	特定加工用	6,400	161.5	当月
香川	大粒	フクユタカ	普通1等	7,400	165.0	当月
愛媛	大粒	フクユタカ	普通1等	7,010	165.0	2011年1月
	中粒	フクユタカ	普通2等	6,700	165.0	当月
高知	中粒	フクユタカ	普通1等	6,500	165.0	2011年2月
福岡	大粒	フクユタカ	普通1等	7,066	825.0	当月
	中粒	フクユタカ	普通1等	6,822	825.0	当月
佐賀	大粒	フクユタカ	普通2等	6,700	165.0	当月
	大粒	むらゆたか	普通1等	7,000	495.0	当月
長崎	大粒	フクユタカ	普通1等	7,102	3,465.0	当月
	大粒	フクユタカ	普通2等	7,420	330.0	当月
	大粒	フクユタカ	普通3等	6,920	165.0	当月
	中粒	フクユタカ	普通1等	6,835	1,815.0	当月
	小粒	フクユタカ	普通2等	6,520	165.0	2011年2月
	大粒	フクユタカ	普通1等	6,900	165.0	2011年2月
熊本	中粒	フクユタカ	普通1等	6,600	165.0	当月
	大粒	フクユタカ	普通1等	6,800	165.0	当月
大分	大粒	フクユタカ	普通2等	6,683	495.0	当月
	大粒	フクユタカ	普通3等	6,500	165.0	当月
	中粒	フクユタカ	普通1等	6,950	330.0	2011年2月
	中粒	フクユタカ	普通2等	6,495	660.0	当月
大分	大粒	フクユタカ	普通3等	6,423	495.0	当月
	大粒	フクユタカ	普通2等	6,800	165.0	2011年2月
	中粒	フクユタカ	普通3等	6,510	165.0	当月
中粒	フクユタカ	普通3等	6,410	330.0	当月	

平成23年 4月

産地	粒別	品種銘柄	等級	価格	落札数量 (俵/60kg)	算出月
北海道	大粒	音更大袖振	普通2等	9,009	907.5	当月
	大粒	音更大袖振	普通3等	8,209	1,887.5	当月
	大粒	とよまさり	普通1等	7,676	720.0	当月
		とよまさり	普通2等	7,041	1,699.5	当月
		とよまさり	普通3等	6,522	823.5	当月
		とよまさり	特定加工用	6,300	4,577.5	当月
	中粒	ハヤヒカリ	普通2等	6,270	495.0	当月
		ハヤヒカリ	普通3等	6,000	330.0	2011年3月
	小粒	スズマル	普通1等	8,500	165.0	2010年12月
		スズマル	普通2等	8,298	2,614.0	当月
		スズマル	普通3等	8,010	165.0	当月
	(小粒)	スズマル(小粒)	普通3等	8,490	165.0	当月
	小粒	ユキシズカ	普通3等	7,200	330.0	当月
	中粒	秋田	普通2等	6,500	340.0	当月
秋田		普通3等	6,333	827.0	当月	
秋田		特定加工用	6,200	330.0	2011年3月	
青森	大粒	おおすず	普通1等	7,059	1,155.0	当月
	大粒	おおすず	普通2等	6,798	825.0	当月
	大粒	おおすず	普通3等	6,500	330.0	2011年3月
岩手	大粒	スズカリ	普通3等	6,760	165.0	2011年2月
	中粒	ナンブシロメ	普通2等	6,720	330.0	2011年2月
	中粒	ナンブシロメ	普通3等	6,800	165.0	当月
	小粒	ナンブシロメ	普通3等	6,050	165.0	当月
宮城	大粒	リュウホウ	普通1等	7,400	165.0	2011年1月
	大粒	リュウホウ	普通2等	6,800	165.0	2011年3月
宮城	大粒	ミヤギシロメ	普通1等	7,800	165.0	2011年2月
	大粒	ミヤギシロメ	普通2等	7,135	330.0	2011年3月
	大粒	ミヤギシロメ	普通3等	6,350	500.0	2011年3月
	中粒	ミヤギシロメ	普通1等	6,800	330.0	2011年2月
	中粒	ミヤギシロメ	普通2等	6,483	495.0	2011年2月
	中粒	ミヤギシロメ	普通3等	6,120	500.0	2011年3月
大粒	タンレイ	普通2等	6,600	165.0	2011年1月	
大粒	タチナガハ	普通1等	6,950	330.0	2011年2月	
大粒	タチナガハ	普通2等	6,700	165.0	2011年3月	
秋田	大粒	リュウホウ	普通1等	6,730	495.0	2011年3月
	大粒	リュウホウ	普通2等	7,120	330.0	当月
	大粒	リュウホウ	普通3等	6,356	665.0	当月
	大粒	リュウホウ	特定加工用	6,271	1,330.0	当月
	中粒	リュウホウ	普通2等	6,500	165.0	2011年2月
	中粒	リュウホウ	普通3等	6,800	165.0	当月
山形	大粒	リュウホウ	普通3等	6,610	165.0	2011年2月
	中粒	リュウホウ	普通3等	6,710	165.0	当月
	大粒	エンレイ	普通1等	7,205	330.0	2011年1月
	大粒	エンレイ	普通2等	6,730	660.0	当月
	大粒	エンレイ	普通3等	6,593	495.0	当月
	中粒	エンレイ	普通3等	6,437	1,160.0	当月
大粒	あやこがね	普通2等	6,700	165.0	2011年3月	

産地	粒別	品種銘柄	等級	価格	落札数量 (俵/60kg)	算出月
福島	大粒	タチナガハ	普通1等	6,800	330.0	当月
		タチナガハ	普通2等	6,700	330.0	当月
		タチナガハ	普通3等	6,600	165.0	2011年3月
茨城	大粒	タチナガハ	特定加工用	6,400	165.0	当月
		タチナガハ	普通2等	7,020	165.0	当月
		タチナガハ	普通3等	6,500	330.0	2011年3月
栃木	大粒	タチナガハ	普通1等	7,030	330.0	当月
		タチナガハ	普通2等	6,930	165.0	当月
		タチナガハ	普通3等	6,310	500.0	2011年2月
群馬	大粒	タチナガハ	特定加工用	6,310	500.0	2011年2月
		タチナガハ	普通2等	6,400	165.0	2011年2月
		タチナガハ	特定加工用	6,730	165.0	当月
千葉	大粒	フクユタカ	普通2等	7,210	165.0	2011年3月
		フクユタカ	普通1等	6,710	165.0	2011年2月
		フクユタカ	普通2等	6,750	165.0	当月
新潟	大粒	エンレイ	普通2等	6,900	165.0	2011年3月
		エンレイ	普通3等	7,042	825.0	当月
		エンレイ	普通2等	6,760	495.0	当月
富山	中粒	エンレイ	普通3等	6,674	995.0	当月
		オオツル	普通3等	6,690	165.0	2011年3月
		オオツル	特定加工用	6,861	329.0	当月
石川	大粒	オオツル	特定加工用	6,280	330.0	当月
		エンレイ	普通3等	7,410	165.0	当月
		エンレイ	特定加工用	6,840	2,808.5	当月
福井	中粒	エンレイ	普通3等	6,450	1,155.0	当月
		エンレイ	特定加工用	6,297	1,815.0	当月
		エンレイ	特定加工用	6,500	165.0	当月
長野	大粒	エンレイ	普通3等	6,410	330.0	当月
		エンレイ	特定加工用	6,200	660.0	当月
		エンレイ	普通3等	6,610	165.0	当月
岐阜	大粒	エンレイ	特定加工用	6,460	330.0	当月
		エンレイ	普通2等	6,710	330.0	当月
		エンレイ	普通3等	6,505	330.0	当月
愛知	中粒	エンレイ	特定加工用	6,340	330.0	当月
		ナカセンナリ	普通2等	7,945	330.0	2011年2月
		ナカセンナリ	普通1等	7,420	330.0	当月
三重	大粒	ナカセンナリ	普通2等	7,280	330.0	当月
		フクユタカ	普通1等	7,041	1,155.0	当月
		フクユタカ	普通2等	6,767	1,155.0	当月
滋賀	中粒	フクユタカ	普通3等	6,510	165.0	当月
		フクユタカ	普通1等	6,500	165.0	当月
		フクユタカ	普通2等	6,692	825.0	当月
京都	大粒	フクユタカ	普通3等	6,510	165.0	当月
		フクユタカ	特定加工用	6,550	165.0	2011年3月
		フクユタカ	特定加工用	6,350	182.5	当月
和歌山	大粒	フクユタカ	普通1等	7,104	2,640.0	当月
		フクユタカ	普通2等	6,973	1,485.0	当月
		フクユタカ	普通3等	7,380	165.0	当月
奈良	中粒	フクユタカ	普通2等	6,903	990.0	当月
		フクユタカ	普通3等	6,353	660.0	当月
		フクユタカ	普通1等	6,938	2,640.0	当月
徳島	大粒	フクユタカ	普通2等	6,800	990.0	当月
		フクユタカ	普通1等	6,653	660.0	当月
		フクユタカ	普通2等	6,468	1,650.0	当月
香川	中粒	フクユタカ	普通3等	6,603	660.0	当月
		オオツル	普通2等	7,660	165.0	当月
		オオツル	普通3等	7,560	165.0	当月
高松	大粒	オオツル	特定加工用	6,510	165.0	当月
		オオツル	普通2等	7,280	990.0	当月
		オオツル	普通3等	6,300	495.0	当月
愛媛	中粒	オオツル	特定加工用	6,180	660.0	当月
		タマホマレ	普通2等	6,350	165.0	当月
		タマホマレ	普通3等	6,400	165.0	当月
高知	大粒	ことゆたか	普通2等	6,600	165.0	当月
		ことゆたか	普通2等	6,300	330.0	当月
		ことゆたか	普通3等	6,200	165.0	当月
福岡	大粒	ことゆたか	普通3等	6,200	165.0	当月
		フクユタカ	普通1等	7,015	330.0	当月
		フクユタカ	普通2等	6,853	495.0	当月
佐賀	中粒	フクユタカ	普通3等	6,510	165.0	当月
		フクユタカ	普通1等	6,400	165.0	当月
		フクユタカ	普通2等	6,746	1,155.0	当月
熊本	大粒	フクユタカ	普通3等	6,700	825.0	当月
		フクユタカ	特定加工用	6,010	165.0	当月
		フクユタカ	普通2等	7,210	165.0	2011年2月
大分	大粒	サチユタカ	普通3等	7,800	165.0	当月
		サチユタカ	普通3等	6,648	660.0	当月
		サチユタカ	特定加工用	6,493	495.0	当月
宮崎	中粒	サチユタカ	普通3等	6,560	165.0	当月
		サチユタカ	特定加工用	6,510	165.0	当月
		タマホマレ	普通2等	6,510	165.0	当月
鹿児島	大粒	タマホマレ	普通3等	6,400	165.0	当月
		サチユタカ	普通2等	6,610	165.0	当月
		サチユタカ	普通3等	6,510	165.0	当月
沖縄	中粒	サチユタカ	特定加工用	6,410	172.5	当月
		サチユタカ	普通3等	6,510	165.0	当月
		サチユタカ	特定加工用	6,460	165.0	当月
那覇	大粒	フクユタカ	普通1等	6,710	165.0	当月
		フクユタカ	普通2等	6,740	330.0	当月
		フクユタカ	普通3等	6,610	165.0	当月

産地	粒別	品種銘柄	等級	価格	落札数量 (俵/60kg)	算出月
岡山	大粒	トヨシロメ	普通1等	7,600	165.0	2011年2月
		トヨシロメ	普通2等	7,680	200.5	当月
広島	大粒	トヨシロメ	普通3等	7,100	160.0	2011年3月
		サチユタカ	普通2等	6,810	165.0	2011年3月
山口	大粒	サチユタカ	特定加工用	7,100	168.5	当月
		サチユタカ	普通1等	6,810	176.0	当月
		サチユタカ	普通2等	6,760	165.0	当月
		サチユタカ	普通3等	6,700	161.0	当月
		サチユタカ	特定加工用	6,600	495.0	当月
	中粒	サチユタカ	普通2等	6,610	162.0	当月
		サチユタカ	普通3等	6,610	165.0	当月
		サチユタカ	特定加工用	6,400	161.5	2011年3月
		フクユタカ	普通3等	6,510	168.0	当月
		フクユタカ	普通1等	7,400	165.0	2011年3月
香川	大粒	フクユタカ	普通1等	7,010	165.0	2011年1月
		フクユタカ	普通2等	6,900	165.0	当月
愛媛	中粒	フクユタカ	普通2等	6,630	330.0	当月
		フクユタカ	普通3等	6,650	330.0	当月
高知	中粒	フクユタカ	普通1等	6,500	165.0	当月
		フクユタカ	普通1等	7,515	990.0	当月
	大粒	フクユタカ	普通1等	7,079	3,960.0	当月
		フクユタカ	普通2等	6,700	165.0	2011年3月
福岡	中粒	フクユタカ	普通3等	6,479	2,108.0	当月
		フクユタカ	普通3等	6,479	2,108.0	当月
	小粒	フクユタカ	普通3等	6,479	2,108.0	当月
佐賀	大粒	むらゆたか	普通1等	7,011	1,510.0	当月
		フクユタカ	普通1等	7,102	3,465.0	2011年3月
	中粒	フクユタカ	普通2等	7,420	330.0	2011年3月
		フクユタカ	普通3等	6,920	165.0	2011年3月
		フクユタカ	普通1等	6,835	1,815.0	2011年3月
	小粒	フクユタカ	普通2等	6,655	660.0	当月
		フクユタカ	普通3等	6,600	259.0	当月
	長崎	大粒	フクユタカ	普通1等	7,780	165.0
フクユタカ			普通1等	6,605	330.0	当月
中粒		フクユタカ	普通2等	6,467	495.0	当月
熊本	大粒	フクユタカ	普通3等	6,400	165.0	当月
		フクユタカ	普通1等	7,170	165.0	当月
		フクユタカ	普通2等	6,722	661.0	当月
	中粒	フクユタカ	普通3等	6,564	825.0	当月
		フクユタカ	普通1等	6,627	990.0	当月
		フクユタカ	普通2等	6,550	330.0	当月
大分	大粒	フクユタカ	普通3等	6,521	1,592.5	当月
		フクユタカ	特定加工用	6,880	220.0	当月
	中粒	むらゆたか	普通1等	6,800	165.0	当月
		むらゆたか	普通2等	7,310	165.0	当月
	大粒	フクユタカ	普通2等	6,930	660.0	当月
		フクユタカ	普通3等	6,582	990.0	当月
	中粒	フクユタカ	普通3等	6,800	170.0	当月
		フクユタカ	特定加工用	6,800	170.0	当月
		フクユタカ	普通2等	6,900	495.0	当月
		フクユタカ	普通3等	6,900	330.0	当月
宮崎	中粒	フクユタカ	普通2等	6,820	165.0	当月

平成23年 5月

産地	粒別	品種銘柄	等級	価格	落札数量 (俵/60kg)	算出月
北海道	大粒	音更大袖振	普通2等	9,009	907.5	2011年4月
		音更大袖振	普通3等	8,209	1,887.5	2011年4月
	大粒	とよまさり	普通1等	7,676	720.0	2011年4月
		とよまさり	普通2等	7,052	570.0	当月
		とよまさり	普通3等	6,195	2,487.0	当月
		とよまさり	特定加工用	6,233	1,865.5	当月
		とよまさり	特定加工用	6,233	1,865.5	当月
	中粒	ハヤヒカリ	普通2等	6,270	495.0	2011年4月
		ハヤヒカリ	普通3等	6,000	330.0	2011年3月
	小粒	スズマル	普通1等	8,500	165.0	2010年12月
		スズマル	普通2等	7,810	225.5	当月
		スズマル	普通3等	8,010	165.0	2011年4月
	(小粒)	スズマル(小粒)	普通3等	8,490	165.0	2011年4月
	小粒	ユキシズカ	普通3等	7,200	330.0	2011年4月
		ユキシズカ	普通3等	7,200	330.0	2011年4月
	中粒	秋田	普通2等	6,500	340.0	2011年4月
		秋田	普通3等	6,333	827.0	2011年4月
		秋田	特定加工用	6,200	330.0	2011年3月
青森	大粒	おおすず	普通1等	7,059	1,155.0	2011年4月
		おおすず	普通2等	6,830	990.0	当月
		おおすず	普通3等	6,660	495.0	当月
岩手	大粒	スズカリ	普通3等	6,760	165.0	2011年2月
		スズカリ	普通3等	6,760	165.0	2011年2月
	中粒	ナンブシロメ	普通2等	6,720	330.0	2011年2月
		ナンブシロメ	普通3等	6,800	165.0	2011年4月
	小粒	ナンブシロメ	普通3等	6,050	165.0	2011年4月
大粒	リュウホウ	普通1等	7,400	165.0	2011年1月	
	リュウホウ	普通2等	6,800	165.0	2011年3月	
宮城	大粒	ミヤギシロメ	普通1等	7,800	165.0	2011年2月
		ミヤギシロメ	普通2等	7,135	330.0	2011年3月
		ミヤギシロメ	普通3等	6,350	500.0	2011年3月
	中粒	ミヤギシロメ	普通1等	6,800	330.0	2011年2月
		ミヤギシロメ	普通2等	6,483	495.0	2011年2月
		ミヤギシロメ	普通3等	6,120	500.0	2011年3月
	大粒	タンレイ	普通2等	6,600	165.0	2011年1月
		タチナガハ	普通1等	6,950	330.0	2011年2月
	大粒	タチナガハ	普通2等	6,700	165.0	2011年3月

産地	粒別	品種銘柄	等級	価格	落札数量 (俵/60kg)	算出月	
秋田	大粒	リュウホウ	普通1等	6,730	495.0	2011年3月	
		リュウホウ	普通2等	7,120	330.0	2011年4月	
		リュウホウ	普通3等	6,356	665.0	2011年4月	
		リュウホウ	特定加工用	6,271	1,330.0	2011年4月	
	中粒	リュウホウ	普通2等	6,500	165.0	2011年2月	
山形	大粒	リュウホウ	普通3等	6,610	165.0	2011年2月	
		リュウホウ	普通3等	6,710	165.0	2011年4月	
	中粒	エンレイ	普通1等	7,205	330.0	2011年1月	
		エンレイ	普通2等	6,730	660.0	2011年4月	
		エンレイ	普通3等	6,593	495.0	2011年4月	
	大粒	エンレイ	普通3等	6,450	165.0	当月	
		あやこがね	普通2等	6,700	165.0	2011年3月	
	福島	大粒	タチナガハ	普通1等	6,800	330.0	2011年4月
			タチナガハ	普通2等	6,700	330.0	2011年4月
			タチナガハ	普通3等	6,500	330.0	当月
タチナガハ			特定加工用	6,400	165.0	2011年4月	
茨城	大粒	タチナガハ	普通2等	7,020	165.0	2011年4月	
		タチナガハ	普通3等	6,500	330.0	2011年3月	
		納豆小粒	普通1等	8,550	165.0	2011年4月	
栃木	大粒	タチナガハ	普通1等	7,030	330.0	2011年4月	
		タチナガハ	普通2等	6,930	165.0	2011年4月	
		タチナガハ	普通3等	6,310	500.0	2011年2月	
		タチナガハ	特定加工用	6,310	500.0	2011年2月	
	中粒	タチナガハ	普通2等	6,400	165.0	2011年2月	
群馬	大粒	タチナガハ	特定加工用	6,730	165.0	2011年4月	
千葉	大粒	フクユタカ	普通2等	7,210	165.0	2011年3月	
		フクユタカ	普通1等	6,710	165.0	2011年2月	
	中粒	フクユタカ	普通2等	6,750	165.0	2011年4月	
新潟	大粒	エンレイ	普通2等	6,900	165.0	2011年3月	
		エンレイ	普通3等	6,912	995.0	当月	
	中粒	エンレイ	普通2等	6,910	495.0	当月	
		エンレイ	普通3等	6,640	825.0	当月	
富山	大粒	オオツル	普通3等	6,690	165.0	2011年3月	
		オオツル	特定加工用	6,590	330.0	当月	
	中粒	オオツル	特定加工用	6,280	330.0	2011年4月	
	大粒	エンレイ	普通3等	7,410	165.0	2011年4月	
		エンレイ	特定加工用	6,861	1,649.5	当月	
	中粒	エンレイ	普通3等	6,408	660.0	当月	
エンレイ	特定加工用	6,338	1,320.0	当月			
石川	大粒	エンレイ	特定加工用	6,500	165.0	2011年4月	
	中粒	エンレイ	普通3等	6,410	330.0	2011年4月	
		エンレイ	特定加工用	6,200	660.0	2011年4月	
福井	大粒	エンレイ	普通3等	6,610	165.0	2011年4月	
		エンレイ	特定加工用	6,397	495.0	当月	
	中粒	エンレイ	普通2等	6,480	165.0	当月	
		エンレイ	普通3等	6,505	330.0	2011年4月	
		エンレイ	特定加工用	6,340	330.0	2011年4月	
長野	大粒	ナカセンナリ	普通2等	7,510	165.0	当月	
	中粒	ナカセンナリ	普通1等	7,420	330.0	2011年4月	
		ナカセンナリ	普通2等	7,510	165.0	当月	
岐阜	大粒	フクユタカ	普通1等	7,121	1,155.0	当月	
		フクユタカ	普通2等	7,042	1,980.0	当月	
		フクユタカ	普通3等	6,953	660.0	当月	
	中粒	フクユタカ	普通1等	6,710	330.0	当月	
		フクユタカ	普通2等	6,850	330.0	当月	
		フクユタカ	普通3等	6,813	671.0	当月	
静岡	大粒	フクユタカ	特定加工用	6,550	165.0	2011年3月	
	中粒	フクユタカ	特定加工用	6,630	182.5	当月	
愛知	大粒	フクユタカ	普通1等	7,089	2,640.0	当月	
		フクユタカ	普通2等	7,103	495.0	当月	
		フクユタカ	普通3等	7,025	990.0	当月	
	中粒	フクユタカ	普通2等	6,764	1,155.0	当月	
		フクユタカ	普通3等	6,750	330.0	当月	
		フクユタカ	特定加工用	6,650	495.0	当月	
三重	大粒	フクユタカ	普通1等	6,971	2,640.0	当月	
		フクユタカ	普通2等	6,815	660.0	当月	
	中粒	フクユタカ	普通1等	6,688	825.0	当月	
		フクユタカ	普通2等	6,620	660.0	当月	
		フクユタカ	普通3等	6,650	330.0	当月	
		フクユタカ	特定加工用	6,620	165.0	当月	
滋賀	大粒	オオツル	普通2等	7,530	257.0	当月	
		オオツル	普通3等	7,560	165.0	2011年4月	
		オオツル	特定加工用	6,510	165.0	2011年4月	
	中粒	オオツル	普通2等	7,280	990.0	2011年4月	
		オオツル	普通3等	6,430	244.0	当月	
		オオツル	特定加工用	6,180	660.0	2011年4月	
	中粒	タマホマレ	普通2等	6,350	165.0	2011年4月	
		タマホマレ	普通3等	6,300	165.0	当月	
	大粒	ことゆたか	普通1等	6,940	330.0	当月	
		ことゆたか	普通2等	6,600	165.0	2011年4月	
		ことゆたか	普通3等	6,300	330.0	2011年4月	
	中粒	ことゆたか	普通3等	6,200	165.0	2011年4月	
		大粒	フクユタカ	普通1等	6,735	330.0	当月
			フクユタカ	普通2等	6,853	495.0	2011年4月
			フクユタカ	普通3等	6,510	165.0	2011年4月
中粒		フクユタカ	普通1等	6,620	165.0	当月	
		フクユタカ	普通2等	6,588	660.0	当月	
	フクユタカ	普通3等	6,338	677.5	当月		
小粒	フクユタカ	特定加工用	6,200	168.0	当月		
小粒	フクユタカ	特定加工用	6,010	165.0	2011年4月		

産地	粒別	品種銘柄	等級	価格	落札数量 (俵/60kg)	算出月	
兵庫	大粒	サチユタカ	普通2等	7,210	165.0	2011年2月	
	大粒	夢さよう	普通3等	7,800	165.0	2011年4月	
鳥取	中粒	すずこがね	普通3等	6,300	162.0	当月	
	大粒	サチユタカ	普通3等	7,000	165.0	当月	
		サチユタカ	特定加工用	6,493	495.0	2011年4月	
	中粒	サチユタカ	普通3等	6,560	165.0	2011年4月	
サチユタカ		特定加工用	6,510	165.0	2011年4月		
島根	中粒	タマホマレ	普通2等	6,510	165.0	2011年4月	
		タマホマレ	普通3等	6,510	165.0	当月	
	大粒	サチユタカ	普通2等	6,610	165.0	2011年4月	
		サチユタカ	普通3等	6,510	165.0	2011年4月	
		サチユタカ	特定加工用	6,410	172.5	2011年4月	
		サチユタカ	普通3等	6,750	165.5	当月	
	中粒	サチユタカ	特定加工用	6,460	165.0	2011年4月	
		フクユタカ	普通1等	6,710	165.0	2011年4月	
	大粒	フクユタカ	普通2等	6,740	330.0	2011年4月	
		フクユタカ	普通3等	6,660	165.0	当月	
	岡山	大粒	トヨシロメ	普通1等	7,600	165.0	2011年2月
			トヨシロメ	普通2等	7,680	200.5	2011年4月
中粒		トヨシロメ	普通3等	7,100	160.0	2011年3月	
広島	大粒	サチユタカ	普通2等	6,810	165.0	2011年3月	
		サチユタカ	特定加工用	7,100	168.5	2011年4月	
山口	大粒	サチユタカ	普通1等	6,810	176.0	2011年4月	
		サチユタカ	普通2等	6,760	165.0	2011年4月	
		サチユタカ	普通3等	6,700	161.0	2011年4月	
		サチユタカ	特定加工用	6,600	495.0	2011年4月	
	中粒	サチユタカ	普通2等	6,610	162.0	2011年4月	
		サチユタカ	普通3等	6,610	165.0	2011年4月	
		サチユタカ	特定加工用	6,400	161.5	2011年3月	
		フクユタカ	普通3等	6,510	168.0	2011年4月	
香川	大粒	フクユタカ	普通1等	7,400	165.0	2011年3月	
		フクユタカ	普通1等	6,810	330.0	当月	
愛媛	中粒	フクユタカ	普通2等	6,685	330.0	当月	
		フクユタカ	普通1等	6,610	165.0	当月	
	大粒	フクユタカ	普通2等	6,585	330.0	当月	
		フクユタカ	普通3等	6,650	330.0	2011年4月	
高知	中粒	フクユタカ	普通1等	6,500	165.0	2011年4月	
福岡	大粒	フクユタカ	普通1等	7,515	990.0	2011年4月	
	中粒	フクユタカ	普通1等	7,079	3,960.0	2011年4月	
		フクユタカ	普通2等	6,700	165.0	2011年3月	
	小粒	フクユタカ	普通3等	7,000	1,220.0	当月	
		フクユタカ	特定加工用	6,505	330.0	当月	
佐賀	大粒	むらゆたか	普通1等	7,112	2,145.0	当月	
		フクユタカ	普通1等	7,102	3,465.0	2011年3月	
	中粒	フクユタカ	普通2等	7,420	330.0	2011年3月	
		フクユタカ	普通3等	6,920	165.0	2011年3月	
		フクユタカ	普通1等	6,835	1,815.0	2011年3月	
	小粒	フクユタカ	普通2等	6,655	660.0	2011年4月	
		フクユタカ	普通3等	6,600	259.0	2011年4月	
長崎	大粒	フクユタカ	普通1等	7,780	165.0	2011年4月	
		フクユタカ	普通1等	6,605	330.0	2011年4月	
	中粒	フクユタカ	普通2等	6,467	495.0	2011年4月	
		フクユタカ	普通3等	6,400	165.0	2011年4月	
熊本	大粒	フクユタカ	普通1等	7,170	165.0	2011年4月	
		フクユタカ	普通2等	7,670	165.0	当月	
		フクユタカ	普通3等	6,564	825.0	2011年4月	
	中粒	フクユタカ	普通1等	6,627	990.0	2011年4月	
		フクユタカ	普通2等	6,550	330.0	2011年4月	
		フクユタカ	普通3等	6,521	1,592.5	2011年4月	
		フクユタカ	特定加工用	6,880	220.0	2011年4月	
大分	大粒	むらゆたか	普通1等	6,800	165.0	2011年4月	
		むらゆたか	普通2等	7,310	165.0	2011年4月	
	中粒	フクユタカ	普通2等	6,930	660.0	2011年4月	
		フクユタカ	普通3等	6,582	990.0	2011年4月	
		フクユタカ	特定加工用	6,800	170.0	2011年4月	
		フクユタカ	普通2等	6,900	495.0	2011年4月	
	大粒	フクユタカ	普通3等	6,900	330.0	2011年4月	
		フクユタカ	特定加工用	6,820	165.0	当月	
宮崎	中粒	フクユタカ	普通2等	6,820	165.0	2011年4月	

平成23年 6月

産地	粒別	品種銘柄	等級	価格	落札数量 (俵/60kg)	算出月	
北海道	大粒	音更大袖振	普通2等	9,009	907.5	2011年4月	
		音更大袖振	普通3等	8,209	1,887.5	2011年4月	
	大粒	とよまさり	普通1等	7,676	720.0	2011年4月	
		とよまさり	普通2等	6,600	375.0	当月	
		とよまさり	普通3等	6,238	3,169.5	当月	
		とよまさり	特定加工用	6,674	2,201.0	当月	
	中粒	ハヤヒカリ	普通2等	6,270	495.0	2011年4月	
		ハヤヒカリ	普通3等	6,000	330.0	2011年3月	
	小粒	スズマル	普通1等	8,500	165.0	2010年12月	
		スズマル	普通2等	7,890	330.0	当月	
		スズマル	普通3等	8,010	165.0	2011年4月	
		スズマル(小粒)	普通3等	8,490	165.0	2011年4月	
	小粒	ユキシスカ	普通3等	7,200	330.0	2011年4月	
		中粒	秋田	普通2等	6,500	340.0	2011年4月
			秋田	普通3等	6,333	327.0	2011年4月
		秋田	特定加工用	6,200	330.0	2011年3月	
青森	大粒	おおすず	普通1等	7,059	1,155.0	2011年4月	
		おおすず	普通2等	6,868	825.0	当月	
		おおすず	普通3等	6,660	495.0	2011年5月	

産地	粒別	品種銘柄	等級	価格	落札数量 (俵/60kg)	算出月
岩手	大粒	スズカリ	普通3等	6,760	165.0	2011年2月
		ナンブシロメ	普通2等	6,720	330.0	2011年2月
	中粒	ナンブシロメ	普通3等	6,800	165.0	2011年4月
		ナンブシロメ	特定加工用	6,500	330.0	当月
		ナンブシロメ	普通3等	6,050	165.0	2011年4月
		リュウホウ	普通1等	7,400	165.0	2011年1月
		リュウホウ	普通2等	6,600	165.0	当月
宮城	大粒	ミヤギシロメ	普通1等	7,800	165.0	2011年2月
		ミヤギシロメ	普通2等	7,135	330.0	2011年3月
		ミヤギシロメ	普通3等	7,565	330.0	当月
	中粒	ミヤギシロメ	普通1等	7,000	165.0	当月
		ミヤギシロメ	普通2等	6,820	330.0	当月
		ミヤギシロメ	普通3等	6,120	500.0	2011年3月
	大粒	タンレイ	普通2等	6,700	165.0	当月
	大粒	タチナガハ	普通1等	7,600	495.0	当月
		タチナガハ	普通2等	7,080	990.0	当月
	秋田	大粒	あやこがね	普通2等	6,600	495.0
リュウホウ			普通1等	6,730	495.0	2011年3月
リュウホウ			普通2等	7,120	330.0	2011年4月
リュウホウ			普通3等	6,520	1,000.0	当月
リュウホウ			特定加工用	6,271	1,330.0	2011年4月
リュウホウ			普通2等	6,500	165.0	2011年2月
中粒		リュウホウ	普通3等	6,500	165.0	当月
山形	大粒	リュウホウ	普通3等	6,610	165.0	2011年2月
		リュウホウ	普通3等	6,710	165.0	2011年4月
	大粒	エンレイ	普通1等	7,205	330.0	2011年1月
		エンレイ	普通2等	6,730	660.0	2011年4月
		エンレイ	普通3等	6,593	495.0	2011年4月
	中粒	エンレイ	普通3等	6,329	665.0	当月
		あやこがね	普通2等	6,700	165.0	2011年3月
	福島	大粒	タチナガハ	普通1等	6,800	330.0
タチナガハ			普通2等	6,700	330.0	2011年4月
タチナガハ			普通3等	6,500	330.0	2011年5月
タチナガハ			特定加工用	6,400	165.0	2011年4月
タチナガハ			普通2等	7,020	165.0	2011年4月
タチナガハ			普通3等	6,500	330.0	2011年3月
茨城	大粒	タチナガハ	普通2等	7,020	165.0	2011年4月
		タチナガハ	普通3等	6,500	330.0	2011年3月
栃木	大粒	納豆小粒	普通1等	8,550	165.0	2011年4月
		タチナガハ	普通1等	7,030	330.0	2011年4月
		タチナガハ	普通2等	6,930	165.0	2011年4月
		タチナガハ	普通3等	6,310	500.0	2011年2月
	中粒	タチナガハ	特定加工用	6,310	500.0	2011年2月
群馬	大粒	タチナガハ	普通2等	6,400	165.0	2011年2月
		タチナガハ	特定加工用	6,730	165.0	2011年4月
		フクユタカ	普通2等	7,210	165.0	2011年3月
		フクユタカ	普通1等	6,710	165.0	2011年2月
千葉	大粒	フクユタカ	普通2等	6,750	165.0	2011年4月
		フクユタカ	普通2等	6,900	165.0	2011年3月
		フクユタカ	普通3等	6,880	1,830.0	当月
新潟	大粒	エンレイ	普通2等	6,910	495.0	2011年5月
		エンレイ	普通3等	6,607	3,376.0	当月
		エンレイ	特定加工用	5,010	165.0	当月
	小粒	エンレイ	普通3等	6,690	165.0	2011年3月
		エンレイ	特定加工用	6,430	165.0	当月
富山	中粒	オオツル	普通3等	6,820	165.0	当月
		オオツル	特定加工用	6,280	330.0	2011年4月
	大粒	エンレイ	普通3等	7,410	165.0	2011年4月
		エンレイ	特定加工用	6,932	2,153.0	当月
	中粒	エンレイ	普通3等	6,510	165.0	当月
		エンレイ	特定加工用	6,349	3,346.5	当月
小粒	エンレイ	特定加工用	6,410	165.0	当月	
	エンレイ	特定加工用	6,300	330.0	当月	
石川	大粒	エンレイ	普通3等	6,410	330.0	2011年4月
		エンレイ	特定加工用	6,200	660.0	2011年4月
	中粒	エンレイ	普通3等	6,610	165.0	2011年4月
福井	大粒	エンレイ	普通3等	6,610	165.0	2011年4月
		エンレイ	特定加工用	6,397	495.0	当月
	中粒	エンレイ	普通2等	6,480	165.0	2011年5月
		エンレイ	普通3等	6,505	330.0	2011年4月
エンレイ	特定加工用	6,340	330.0	2011年4月		
長野	大粒	ナカセンナリ	普通2等	7,510	165.0	2011年5月
		ナカセンナリ	普通1等	7,420	330.0	2011年4月
	中粒	ナカセンナリ	普通2等	7,510	165.0	2011年5月
		ナカセンナリ	普通3等	6,090	330.0	当月
岐阜	大粒	フクユタカ	普通1等	7,257	1,356.5	当月
		フクユタカ	普通2等	7,056	1,487.5	当月
		フクユタカ	普通3等	6,953	1,726.0	当月
		フクユタカ	特定加工用	6,642	329.5	当月
	中粒	フクユタカ	普通1等	6,710	330.0	2011年5月
		フクユタカ	普通2等	6,940	825.0	当月
		フクユタカ	普通3等	6,910	823.5	当月
		フクユタカ	普通2等	6,610	165.0	当月
静岡	大粒	フクユタカ	特定加工用	6,550	165.0	2011年3月
	中粒	フクユタカ	特定加工用	6,630	182.5	2011年5月
愛知	大粒	フクユタカ	普通1等	7,131	3,300.0	当月
		フクユタカ	普通2等	7,103	660.0	当月
		フクユタカ	普通3等	7,050	495.0	当月
		フクユタカ	特定加工用	7,060	165.0	当月
		フクユタカ	普通1等	6,880	161.0	当月
	中粒	フクユタカ	普通2等	6,912	1,650.0	当月
		フクユタカ	普通3等	6,853	2,475.0	当月
		フクユタカ	普通3等	6,768	825.0	当月
		フクユタカ	特定加工用	6,768	825.0	当月

産地	粒別	品種銘柄	等級	価格	落札数量 (俵/60kg)	算出月
三重	大粒	フクユタカ	普通1等	6,987	3,795.0	当月
		フクユタカ	普通2等	6,912	990.0	当月
		フクユタカ	普通3等	6,810	165.0	当月
	中粒	フクユタカ	普通1等	6,832	825.0	当月
		フクユタカ	普通2等	6,795	1,980.0	当月
		フクユタカ	普通3等	6,750	990.5	当月
		フクユタカ	特定加工用	6,620	165.0	2011年5月
滋賀	大粒	オオツル	普通2等	7,530	257.0	2011年5月
		オオツル	普通3等	7,510	165.0	当月
		オオツル	特定加工用	6,510	165.0	2011年4月
	中粒	オオツル	普通2等	7,280	990.0	2011年4月
		オオツル	普通3等	6,430	244.0	2011年5月
		オオツル	特定加工用	6,300	494.5	当月
	大粒	タマホマレ	普通3等	6,335	330.0	当月
	中粒	タマホマレ	普通2等	6,350	165.0	2011年4月
		タマホマレ	普通3等	6,250	165.0	当月
	大粒	ことゆたか	普通1等	6,940	330.0	2011年5月
		ことゆたか	普通2等	6,600	165.0	2011年4月
	中粒	ことゆたか	普通2等	6,300	330.0	2011年4月
		ことゆたか	普通3等	6,200	165.0	2011年4月
	大粒	フクユタカ	普通1等	6,946	565.0	当月
		フクユタカ	普通2等	6,855	720.0	当月
		フクユタカ	普通3等	6,723	420.5	当月
	中粒	フクユタカ	普通1等	6,742	569.0	当月
		フクユタカ	普通2等	6,735	591.5	当月
		フクユタカ	普通3等	6,577	363.5	当月
		フクユタカ	特定加工用	6,200	168.0	2011年5月
	小粒	フクユタカ	普通3等	6,050	164.0	当月
フクユタカ		特定加工用	6,152	1,820.5	当月	
兵庫	大粒	サチユタカ	普通2等	7,210	165.0	2011年2月
	大粒	夢さよう	普通3等	7,800	165.0	2011年4月
鳥取	中粒	すずこがね	普通3等	6,300	162.0	2011年5月
	大粒	サチユタカ	普通3等	6,850	165.0	当月
鳥取	大粒	サチユタカ	特定加工用	6,493	495.0	2011年4月
		サチユタカ	普通3等	6,850	165.0	当月
	中粒	サチユタカ	普通3等	6,850	165.0	当月
		サチユタカ	特定加工用	6,510	165.0	2011年4月
島根	中粒	タマホマレ	普通2等	6,510	165.0	2011年4月
		タマホマレ	普通3等	6,510	165.0	2011年5月
	大粒	サチユタカ	普通2等	6,610	165.0	2011年4月
		サチユタカ	普通3等	6,510	165.0	2011年4月
	中粒	サチユタカ	特定加工用	6,410	172.5	2011年4月
		サチユタカ	普通3等	6,750	165.5	2011年5月
	大粒	サチユタカ	特定加工用	6,460	165.0	2011年4月
		フクユタカ	普通1等	6,710	165.0	2011年4月
	中粒	フクユタカ	普通2等	6,740	330.0	2011年4月
		フクユタカ	普通3等	6,760	165.0	当月
岡山	大粒	トヨシロメ	普通1等	7,600	165.0	2011年2月
		トヨシロメ	普通2等	7,680	200.5	2011年4月
岡山	中粒	トヨシロメ	普通3等	7,100	160.0	2011年3月
		トヨシロメ	普通3等	7,100	160.0	2011年3月
広島	大粒	サチユタカ	普通2等	6,810	165.0	2011年3月
		サチユタカ	特定加工用	7,100	168.5	2011年4月
山口	大粒	サチユタカ	普通1等	6,810	176.0	2011年4月
		サチユタカ	普通2等	6,760	165.0	2011年4月
		サチユタカ	普通3等	6,700	161.0	2011年4月
		サチユタカ	特定加工用	6,600	495.0	2011年4月
	中粒	サチユタカ	普通2等	6,610	162.0	2011年4月
		サチユタカ	普通3等	6,610	165.0	2011年4月
		サチユタカ	特定加工用	6,400	161.5	2011年3月
中粒	フクユタカ	普通3等	6,510	168.0	2011年4月	
香川	大粒	フクユタカ	普通1等	7,400	165.0	2011年3月
	大粒	フクユタカ	普通1等	6,848	332.5	当月
愛媛	大粒	フクユタカ	普通1等	6,712	334.5	当月
		フクユタカ	普通2等	6,712	334.5	当月
愛媛	中粒	フクユタカ	普通1等	6,610	165.0	2011年5月
		フクユタカ	普通2等	6,730	167.0	当月
		フクユタカ	普通3等	6,650	330.0	2011年4月
高知	中粒	フクユタカ	普通1等	6,500	165.0	2011年4月
	大粒	フクユタカ	普通1等	7,515	990.0	2011年4月
福岡	中粒	フクユタカ	普通1等	7,079	3,960.0	2011年4月
		フクユタカ	普通2等	6,700	165.0	2011年3月
	小粒	フクユタカ	普通3等	6,752	325.0	当月
		フクユタカ	特定加工用	6,601	561.5	当月
佐賀	大粒	むらゆたか	普通1等	7,058	2,135.0	当月
		フクユタカ	普通1等	7,102	3,465.0	2011年3月
	大粒	フクユタカ	普通2等	7,420	330.0	2011年3月
		フクユタカ	普通3等	6,920	165.0	2011年3月
		フクユタカ	普通3等	6,920	165.0	2011年3月
	中粒	フクユタカ	普通1等	6,835	1,815.0	2011年3月
		フクユタカ	普通2等	6,655	660.0	2011年4月
小粒	フクユタカ	普通3等	7,871	2,305.0	当月	
	フクユタカ	特定加工用	6,500	165.0	当月	
長崎	大粒	フクユタカ	普通1等	7,775	330.0	当月
		フクユタカ	普通1等	6,605	330.0	2011年4月
	中粒	フクユタカ	普通2等	6,467	495.0	2011年4月
		フクユタカ	普通3等	6,400	165.0	2011年4月
熊本	大粒	フクユタカ	普通1等	7,170	165.0	2011年4月
		フクユタカ	普通2等	7,820	330.0	当月
		フクユタカ	普通3等	6,564	825.0	2011年4月
	中粒	フクユタカ	普通1等	6,627	990.0	2011年4月
		フクユタカ	普通2等	8,158	1,200.0	当月
		フクユタカ	普通3等	6,521	1,592.5	2011年4月
		フクユタカ	特定加工用	6,880	220.0	2011年4月
小粒	フクユタカ	特定加工用	6,268	1,316.5	当月	

産地	粒別	品種銘柄	等級	価格	落札数量 (俵/60kg)	算出月
大分	大粒	むらゆたか	普通1等	6,800	165.0	2011年4月
	中粒	むらゆたか	普通2等	7,310	165.0	2011年4月
	大粒	フクユタカ	普通2等	7,413	495.0	当月
			普通3等	6,582	990.0	2011年4月
			特定加工用	6,800	170.0	2011年4月
	中粒	フクユタカ	普通2等	6,900	495.0	2011年4月
			普通3等	6,900	330.0	2011年4月
特定加工用			6,820	165.0	2011年5月	
宮崎	中粒	フクユタカ	普通2等	6,820	165.0	2011年4月

平成23年 7月

産地	粒別	品種銘柄	等級	価格	落札数量 (俵/60kg)	算出月
北海道	大粒	菅更大袖振	普通2等	9,009	907.5	2011年4月
			普通3等	8,209	1,887.5	2011年4月
	大粒	とよまさり	普通1等	6,830	825.0	当月
			普通2等	6,600	375.0	2011年6月
			普通3等	6,242	1,980.0	当月
			特定加工用	6,525	488.0	当月
	中粒	ハヤヒカリ	普通2等	6,270	495.0	2011年4月
			普通3等	6,000	330.0	2011年3月
	小粒	スズマル	普通1等	8,500	165.0	2010年12月
			普通2等	7,890	330.0	2011年6月
			普通3等	7,590	165.0	当月
	(小粒)	スズマル(小粒)	普通3等	8,490	165.0	2011年4月
	小粒	ユキシズカ	普通3等	7,200	330.0	2011年4月
	中粒	秋田	普通2等	6,500	340.0	2011年4月
			普通3等	6,333	827.0	2011年4月
			特定加工用	6,200	330.0	2011年3月
	大粒	おおすず	普通1等	7,059	1,155.0	2011年4月
			普通2等	6,545	665.0	当月
			普通3等	6,660	495.0	2011年5月
岩手	大粒	スズカリ	普通3等	6,760	165.0	2011年2月
			普通2等	6,820	165.0	当月
	中粒	ナンブシロメ	普通2等	6,800	165.0	2011年4月
			普通3等	6,500	330.0	2011年6月
			特定加工用	6,500	330.0	2011年6月
	小粒	ナンブシロメ	普通3等	6,050	165.0	2011年4月
	大粒	リュウホウ	普通1等	7,400	165.0	2011年1月
普通2等			6,600	165.0	2011年6月	
宮城	大粒	ミヤギシロメ	普通1等	7,800	165.0	2011年2月
			普通2等	7,135	330.0	2011年3月
			普通3等	7,565	330.0	2011年6月
	中粒	ミヤギシロメ	普通1等	7,000	165.0	2011年6月
			普通2等	6,944	825.0	当月
			普通3等	6,507	495.0	当月
	大粒	タンレイ	普通2等	6,700	165.0	2011年6月
	中粒	タンレイ	普通2等	6,510	165.0	当月
	大粒	タチナガハ	普通1等	7,076	825.0	当月
			普通2等	6,965	330.0	当月
大粒	あやこがね	普通2等	6,600	495.0	2011年6月	
秋田	大粒	リュウホウ	普通1等	6,730	495.0	2011年3月
			普通2等	7,120	330.0	2011年4月
			普通3等	6,520	1,000.0	2011年6月
			特定加工用	6,271	1,330.0	2011年4月
	中粒	リュウホウ	普通2等	6,500	165.0	当月
			普通3等	6,500	165.0	2011年6月
山形	大粒	リュウホウ	普通3等	6,610	165.0	2011年2月
			普通2等	6,710	165.0	2011年4月
	中粒	エンレイ	普通1等	7,205	330.0	2011年1月
			普通2等	6,730	660.0	2011年4月
			普通3等	6,767	1,500.0	当月
	中粒	エンレイ	普通3等	6,367	1,500.0	当月
	大粒	あやこがね	普通2等	6,700	165.0	2011年3月
普通1等			6,800	330.0	2011年4月	
福島	大粒	タチナガハ	普通2等	6,700	330.0	2011年4月
			普通3等	6,500	330.0	2011年5月
			普通1等	6,400	165.0	2011年4月
			特定加工用	6,400	165.0	2011年4月
茨城	大粒	タチナガハ	普通2等	7,020	165.0	2011年4月
			普通3等	6,500	330.0	2011年3月
	小粒	納豆小粒	普通1等	8,550	165.0	2011年4月
			普通2等	8,410	165.0	当月
			普通2等	8,610	330.0	当月
栃木	大粒	タチナガハ	普通1等	7,030	330.0	2011年4月
			普通2等	6,890	1,665.0	当月
			普通3等	6,310	500.0	2011年2月
			特定加工用	6,310	500.0	2011年2月
	中粒	タチナガハ	普通2等	6,400	165.0	2011年2月
			普通3等	6,600	1,750.0	当月
群馬	大粒	タチナガハ	特定加工用	6,430	165.0	当月
千葉	大粒	フクユタカ	普通2等	7,210	165.0	2011年3月
			普通1等	6,710	165.0	2011年2月
	中粒	フクユタカ	普通2等	6,750	165.0	2011年4月
新潟	大粒	エンレイ	普通2等	6,900	165.0	2011年3月
			普通3等	6,880	1,830.0	2011年6月
			特定加工用	6,783	4,652.5	当月
			普通2等	6,910	495.0	2011年5月
	中粒	エンレイ	普通2等	6,910	495.0	2011年5月
			普通3等	6,600	995.0	当月
小粒	エンレイ	特定加工用	5,010	165.0	2011年6月	

産地	粒別	品種銘柄	等級	価格	落札数量 (俵/60kg)	算出月	
富山	大粒	オオツル	普通3等	6,690	165.0	2011年3月	
		オオツル	特定加工用	6,430	165.0	2011年6月	
	中粒	オオツル	普通3等	6,820	165.0	2011年6月	
		オオツル	特定加工用	6,280	330.0	2011年4月	
	大粒	エンレイ	普通3等	7,410	165.0	2011年4月	
		エンレイ	特定加工用	6,932	2,153.0	2011年6月	
	中粒	エンレイ	普通3等	6,510	165.0	2011年6月	
		エンレイ	特定加工用	6,650	330.0	当月	
	小粒	エンレイ	特定加工用	6,000	660.0	当月	
		エンレイ	特定加工用	6,300	330.0	当月	
石川	大粒	エンレイ	特定加工用	6,410	330.0	2011年4月	
	中粒	エンレイ	普通3等	6,250	330.0	当月	
	小粒	エンレイ	特定加工用	5,510	165.0	当月	
		エンレイ	特定加工用	6,610	165.0	2011年4月	
福井	大粒	エンレイ	普通3等	6,400	165.0	2011年4月	
	中粒	エンレイ	普通2等	6,480	165.0	2011年5月	
長野	大粒	エンレイ	普通3等	6,505	330.0	2011年4月	
		エンレイ	特定加工用	6,340	330.0	2011年4月	
	中粒	ナカセンナリ	普通1等	7,860	165.0	当月	
		ナカセンナリ	普通2等	7,510	165.0	2011年5月	
岐阜	大粒	ナカセンナリ	普通1等	7,420	330.0	2011年4月	
		ナカセンナリ	普通2等	7,510	165.0	2011年5月	
	小粒	ナカセンナリ	特定加工用	7,220	165.0	当月	
		ナカセンナリ	普通3等	6,090	330.0	2011年6月	
岐阜	大粒	フクユタカ	普通1等	7,330	495.0	当月	
		フクユタカ	普通2等	7,250	825.0	当月	
		フクユタカ	普通3等	7,235	330.0	当月	
		フクユタカ	特定加工用	6,642	329.5	2011年6月	
	中粒	フクユタカ	普通1等	7,202	184.5	当月	
		フクユタカ	普通2等	6,940	825.0	2011年6月	
		フクユタカ	普通3等	6,910	823.5	2011年6月	
	小粒	フクユタカ	普通2等	6,610	165.0	2011年6月	
	静岡	大粒	フクユタカ	特定加工用	6,550	165.0	2011年3月
		中粒	フクユタカ	特定加工用	6,630	182.5	2011年5月
愛知	大粒	フクユタカ	普通1等	7,272	2,310.0	当月	
		フクユタカ	普通2等	7,247	370.5	当月	
		フクユタカ	普通3等	7,081	334.5	当月	
		フクユタカ	特定加工用	7,120	162.0	当月	
	中粒	フクユタカ	普通1等	6,880	161.0	2011年6月	
		フクユタカ	普通2等	7,063	990.0	当月	
		フクユタカ	普通3等	7,030	825.0	当月	
	小粒	フクユタカ	特定加工用	7,066	515.0	当月	
	三重	大粒	フクユタカ	普通1等	7,146	1,983.0	当月
			フクユタカ	普通2等	7,145	523.0	当月
フクユタカ			普通3等	6,954	378.5	当月	
中粒		フクユタカ	普通1等	6,950	495.0	当月	
		フクユタカ	普通2等	6,990	330.0	当月	
		フクユタカ	普通3等	6,750	990.5	2011年6月	
滋賀	大粒	フクユタカ	特定加工用	6,620	165.0	2011年5月	
		オオツル	普通2等	7,530	257.0	2011年5月	
		オオツル	普通3等	7,510	165.0	2011年6月	
		オオツル	特定加工用	6,510	165.0	2011年4月	
	中粒	オオツル	普通2等	7,280	990.0	2011年4月	
		オオツル	普通3等	6,430	244.0	2011年5月	
	大粒	オオツル	特定加工用	6,990	165.0	当月	
	大粒	タマホマレ	普通3等	6,335	330.0	2011年6月	
	中粒	タマホマレ	普通2等	6,250	330.0	当月	
	大粒	タマホマレ	普通3等	6,250	165.0	2011年6月	
鳥取	大粒	ことゆたか	普通1等	6,750	165.0	当月	
		ことゆたか	普通2等	6,600	165.0	2011年4月	
	中粒	ことゆたか	普通2等	6,300	330.0	2011年4月	
		ことゆたか	普通3等	6,200	165.0	2011年4月	
	大粒	フクユタカ	普通1等	6,850	495.0	当月	
		フクユタカ	普通2等	6,855	720.0	2011年6月	
フクユタカ		普通3等	6,723	420.5	2011年6月		
フクユタカ		特定加工用	6,742	569.0	2011年6月		
中粒	フクユタカ	普通1等	7,108	493.0	当月		
	フクユタカ	普通2等	7,130	194.5	当月		
	フクユタカ	普通3等	7,130	194.5	当月		
小粒	フクユタカ	特定加工用	6,200	168.0	2011年5月		
	フクユタカ	普通3等	6,050	164.0	2011年6月		
兵庫	大粒	フクユタカ	特定加工用	6,152	1,820.5	2011年6月	
鳥取	大粒	サチユタカ	普通2等	7,210	165.0	2011年2月	
	大粒	夢さよう	普通3等	7,800	165.0	2011年4月	
	中粒	サチユタカ	普通3等	6,300	162.0	2011年5月	
		サチユタカ	普通3等	6,850	165.0	2011年6月	
島根	大粒	サチユタカ	特定加工用	6,493	495.0	2011年4月	
		サチユタカ	普通3等	6,850	165.0	2011年6月	
	中粒	サチユタカ	普通3等	6,510	165.0	2011年4月	
		サチユタカ	特定加工用	6,510	165.0	2011年4月	
	大粒	タマホマレ	普通2等	6,510	165.0	2011年4月	
		タマホマレ	普通3等	6,510	165.0	2011年5月	
		サチユタカ	普通2等	6,610	165.0	2011年4月	
		サチユタカ	普通3等	6,510	165.0	2011年4月	
	中粒	サチユタカ	特定加工用	6,410	172.5	2011年4月	
		サチユタカ	普通3等	6,750	165.5	2011年5月	
岡山	大粒	サチユタカ	特定加工用	6,460	165.0	2011年4月	
		サチユタカ	普通1等	6,710	165.0	2011年4月	
	中粒	フクユタカ	普通2等	6,740	330.0	2011年4月	
		フクユタカ	普通3等	6,760	165.0	2011年6月	
大粒	フクユタカ	普通3等	6,660	165.0	2011年5月		
岡山	大粒	トヨシロメ	普通1等	7,600	165.0	2011年2月	
	大粒	トヨシロメ	普通2等	7,680	200.5	2011年4月	
	中粒	トヨシロメ	普通3等	7,100	160.0	2011年3月	

産地	粒別	品種銘柄	等級	価格	落札数量 (俵/60kg)	算出月
広島	大粒	サチユタカ	普通2等	6,810	165.0	2011年3月
		サチユタカ	特定加工用	7,100	168.5	2011年4月
山口	大粒	サチユタカ	普通1等	6,810	176.0	2011年4月
		サチユタカ	普通2等	6,760	165.0	2011年4月
		サチユタカ	普通3等	6,700	161.0	2011年4月
		サチユタカ	特定加工用	6,600	495.0	2011年4月
	中粒	サチユタカ	普通2等	6,610	162.0	2011年4月
		サチユタカ	普通3等	6,610	165.0	2011年4月
		サチユタカ	特定加工用	6,400	161.5	2011年3月
中粒	フクユタカ	普通3等	6,510	168.0	2011年4月	
香川	大粒	フクユタカ	普通1等	7,400	165.0	2011年3月
		フクユタカ	普通2等	6,750	165.0	当月
	中粒	フクユタカ	普通1等	6,610	165.0	2011年5月
		フクユタカ	普通2等	6,730	167.0	2011年6月
高知	中粒	フクユタカ	普通3等	6,650	330.0	2011年4月
		フクユタカ	普通1等	6,500	165.0	2011年4月
		フクユタカ	普通2等	6,604	227.5	当月
福岡	大粒	フクユタカ	普通1等	7,515	990.0	2011年4月
		フクユタカ	普通1等	7,079	3,960.0	2011年4月
	中粒	フクユタカ	普通1等	6,700	165.0	2011年3月
		フクユタカ	普通3等	6,682	2,445.0	当月
		フクユタカ	特定加工用	6,601	561.5	2011年6月
佐賀	大粒	むらゆたか	普通1等	7,010	165.0	当月
		フクユタカ	普通1等	7,102	3,465.0	2011年3月
	中粒	フクユタカ	普通2等	7,420	330.0	2011年3月
		フクユタカ	普通3等	6,920	165.0	2011年3月
		フクユタカ	普通1等	6,835	1,815.0	2011年3月
	小粒	フクユタカ	普通2等	6,917	495.0	当月
		フクユタカ	普通3等	6,760	165.0	当月
フクユタカ	特定加工用	6,500	165.0	2011年6月		
長崎	大粒	フクユタカ	普通1等	7,200	165.0	当月
		フクユタカ	普通1等	6,605	330.0	2011年4月
	中粒	フクユタカ	普通2等	7,820	165.0	当月
		フクユタカ	普通3等	6,400	165.0	2011年4月
熊本	大粒	フクユタカ	普通1等	7,600	165.0	当月
		フクユタカ	普通2等	7,710	330.0	当月
		フクユタカ	普通3等	6,564	825.0	2011年4月
	中粒	フクユタカ	普通1等	6,627	990.0	2011年4月
		フクユタカ	普通2等	8,158	1,200.0	2011年6月
		フクユタカ	普通3等	6,521	1,592.5	2011年4月
		フクユタカ	特定加工用	6,880	220.0	2011年4月
	小粒	フクユタカ	特定加工用	6,520	517.5	当月
		フクユタカ	普通1等	6,800	165.0	2011年4月
	大分	大粒	むらゆたか	普通1等	6,800	165.0
むらゆたか			普通2等	7,310	165.0	2011年4月
中粒		フクユタカ	普通1等	8,030	165.0	当月
		フクユタカ	普通2等	7,820	165.0	当月
		フクユタカ	普通3等	7,520	165.0	当月
大粒		フクユタカ	特定加工用	6,800	170.0	2011年4月
		フクユタカ	普通2等	6,900	495.0	2011年4月
		フクユタカ	普通3等	6,900	330.0	2011年4月
		フクユタカ	特定加工用	6,820	165.0	2011年5月
中粒		フクユタカ	普通2等	6,820	165.0	2011年4月

平成23年 8月

産地	粒別	品種銘柄	等級	価格	落札数量 (俵/60kg)	算出月
北海道	大粒	音更大袖振	普通2等	9,009	907.5	2011年4月
		音更大袖振	普通3等	8,209	1,887.5	2011年4月
		とよまさり	普通1等	6,830	825.0	2011年7月
		とよまさり	普通2等	6,600	500.0	当月
		とよまさり	普通3等	6,416	1,156.0	当月
		とよまさり	特定加工用	6,050	600.0	当月
	中粒	ハヤヒカリ	普通2等	6,270	495.0	2011年4月
		ハヤヒカリ	普通3等	6,000	330.0	2011年3月
	小粒	スズマル	普通1等	8,500	165.0	2010年12月
		スズマル	普通2等	7,890	330.0	2011年6月
		スズマル	普通3等	7,590	165.0	2011年7月
	(小粒)	スズマル(小粒)	普通3等	8,490	165.0	2011年4月
	小粒	ユキシズカ	普通3等	7,300	1,000.0	当月
		秋田	普通2等	6,500	340.0	2011年4月
		秋田	普通3等	6,333	827.0	2011年4月
	秋田	秋田	特定加工用	6,200	330.0	2011年3月
		おおすず	普通1等	7,059	1,155.0	2011年4月
おおすず		普通2等	6,859	2,608.0	当月	
岩手	大粒	おおすず	普通3等	6,660	495.0	2011年5月
		スズカリ	普通3等	6,760	165.0	2011年2月
		ナンブシロメ	普通2等	6,820	165.0	2011年7月
中粒	ナンブシロメ	普通3等	6,800	165.0	2011年4月	
	ナンブシロメ	特定加工用	6,800	330.0	2011年6月	
	ナンブシロメ	普通1等	6,360	245.0	当月	
	ナンブシロメ	普通2等	6,210	495.0	当月	
大粒	ナンブシロメ	普通3等	6,050	165.0	2011年4月	
	リュウホウ	普通1等	7,400	165.0	2011年1月	
	リュウホウ	普通2等	6,600	165.0	2011年6月	
宮城	大粒	ミヤギシロメ	普通1等	7,800	165.0	2011年2月
		ミヤギシロメ	普通2等	7,135	330.0	2011年3月
		ミヤギシロメ	普通3等	7,565	330.0	2011年6月
		ミヤギシロメ	特定加工用	7,100	165.0	当月
	中粒	ミヤギシロメ	普通1等	7,000	165.0	2011年6月
		ミヤギシロメ	普通2等	7,040	165.0	当月
		ミヤギシロメ	普通3等	7,010	330.0	当月

産地	粒別	品種銘柄	等級	価格	落札数量 (俵/60kg)	算出月
(宮城)	大粒	タンレイ	普通2等	6,700	165.0	2011年6月
	中粒	タンレイ	普通2等	6,510	165.0	2011年7月
	大粒	タチナガハ	普通1等	7,076	825.0	2011年7月
	大粒	タチナガハ	普通2等	6,965	330.0	2011年7月
秋田	大粒	あやこがね	普通2等	6,600	495.0	2011年6月
	大粒	リュウホウ	普通1等	6,730	495.0	2011年3月
		リュウホウ	普通2等	7,120	330.0	2011年4月
		リュウホウ	普通3等	6,520	1,000.0	2011年6月
		リュウホウ	特定加工用	6,271	1,330.0	2011年4月
	中粒	リュウホウ	普通2等	6,500	165.0	2011年7月
	中粒	リュウホウ	普通3等	6,500	165.0	2011年6月
山形	大粒	リュウホウ	普通3等	6,610	165.0	2011年2月
	中粒	リュウホウ	普通3等	6,710	165.0	2011年4月
	大粒	エンレイ	普通1等	7,205	330.0	2011年1月
		エンレイ	普通2等	6,730	660.0	2011年4月
		エンレイ	普通3等	6,767	1,500.0	2011年7月
	中粒	エンレイ	普通3等	6,670	495.0	当月
	福島	大粒	あやこがね	普通2等	6,700	165.0
大粒		タチナガハ	普通1等	6,800	330.0	2011年4月
		タチナガハ	普通2等	6,700	330.0	2011年4月
		タチナガハ	普通3等	6,500	330.0	2011年5月
		タチナガハ	特定加工用	6,400	165.0	2011年4月
茨城	大粒	タチナガハ	普通2等	7,020	165.0	2011年4月
		タチナガハ	普通3等	6,500	330.0	2011年3月
		納豆小粒	普通1等	8,550	165.0	2011年4月
	小粒	納豆小粒	普通2等	8,410	165.0	2011年7月
	極小粒	納豆小粒	普通2等	8,610	330.0	2011年7月
栃木	大粒	タチナガハ	普通1等	7,030	330.0	2011年4月
		タチナガハ	普通2等	6,934	952.5	当月
		タチナガハ	普通3等	6,310	500.0	2011年2月
		タチナガハ	特定加工用	6,310	500.0	2011年2月
	中粒	タチナガハ	普通2等	6,400	165.0	2011年2月
	中粒	タチナガハ	普通3等	6,600	1,750.0	2011年7月
群馬	大粒	タチナガハ	特定加工用	6,430	165.0	2011年7月
千葉	大粒	フクユタカ	普通2等	7,210	165.0	2011年3月
	中粒	フクユタカ	普通1等	6,710	165.0	2011年2月
		フクユタカ	普通2等	6,750	165.0	2011年4月
新潟	大粒	エンレイ	普通2等	6,900	165.0	2011年3月
		エンレイ	普通3等	6,880	1,830.0	2011年6月
		エンレイ	特定加工用	6,793	4,652.5	2011年7月
		エンレイ	普通2等	6,801	2,574.5	当月
	中粒	エンレイ	普通3等	6,886	807.0	当月
	小粒	エンレイ	特定加工用	5,010	165.0	2011年6月
	富山	大粒	オオツル	普通3等	6,690	165.0
オオツル			特定加工用	6,430	165.0	2011年6月
中粒		オオツル	普通3等	6,820	165.0	2011年6月
		オオツル	特定加工用	6,280	330.0	2011年4月
大粒		エンレイ	普通3等	7,410	165.0	2011年4月
		エンレイ	特定加工用	6,932	2,153.0	2011年6月
中粒		エンレイ	普通3等	6,510	165.0	2011年6月
		エンレイ	特定加工用	6,650	330.0	2011年7月
		エンレイ	特定加工用	6,000	660.0	2011年7月
小粒		エンレイ	特定加工用	6,000	660.0	2011年7月
石川	大粒	エンレイ	特定加工用	6,300	330.0	2011年7月
		エンレイ	普通3等	6,410	330.0	2011年4月
	中粒	エンレイ	特定加工用	6,250	330.0	2011年7月
		エンレイ	特定加工用	5,510	165.0	2011年7月
福井	大粒	エンレイ	普通3等	6,610	165.0	2011年4月
		エンレイ	特定加工用	6,400	165.0	2011年7月
	中粒	エンレイ	普通2等	6,480	165.0	2011年5月
		エンレイ	普通3等	6,505	330.0	2011年4月
長野	大粒	ナカセンナリ	普通1等	7,860	165.0	2011年7月
		ナカセンナリ	普通2等	7,510	165.0	2011年5月
		ナカセンナリ	普通1等	7,420	330.0	2011年4月
	中粒	ナカセンナリ	普通2等	7,510	165.0	2011年5月
		ナカセンナリ	特定加工用	7,220	165.0	2011年7月
		ナカセンナリ	普通3等	6,090	330.0	2011年6月
岐阜	大粒	フクユタカ	普通1等	7,330	495.0	2011年7月
		フクユタカ	普通2等	7,250	825.0	2011年7月
		フクユタカ	普通3等	7,235	330.0	2011年7月
		フクユタカ	特定加工用	6,642	329.5	2011年6月
		フクユタカ	普通1等	7,202	184.5	2011年7月
	中粒	フクユタカ	普通2等	6,940	825.0	2011年6月
		フクユタカ	普通3等	6,910	823.5	2011年6月
		フクユタカ	普通2等	6,610	165.0	2011年6月
		フクユタカ	特定加工用	6,550	165.0	2011年3月
静岡	中粒	フクユタカ	特定加工用	6,630	182.5	2011年5月
愛知	大粒	フクユタカ	普通1等	7,272	2,310.0	2011年7月
		フクユタカ	普通2等	7,247	370.5	2011年7月
		フクユタカ	普通3等	7,081	334.5	2011年7月
		フクユタカ	特定加工用	7,120	162.0	2011年7月
	中粒	フクユタカ	普通1等	6,880	161.0	2011年6月
		フクユタカ	普通2等	7,350	495.0	当月
		フクユタカ	普通3等	7,250	330.0	当月
三重	大粒	フクユタカ	特定加工用	7,250	165.0	当月
		フクユタカ	普通1等	7,146	1,933.0	2011年7月
		フクユタカ	普通2等	7,145	523.0	2011年7月
	中粒	フクユタカ	普通3等	6,954	378.5	2011年7月
		フクユタカ	普通1等	6,950	495.0	2011年7月
		フクユタカ	普通2等	6,990	330.0	2011年7月
	大粒	フクユタカ	普通3等	6,750	990.5	2011年6月
		フクユタカ	普通3等	6,620	165.0	2011年5月
		フクユタカ	特定加工用	6,620	165.0	2011年5月

産地	粒別	品種銘柄	等級	価格	落札数量 (俵/60kg)	算出月
滋賀	大粒	オオツル	普通2等	7,530	257.0	2011年5月
		オオツル	普通3等	7,510	165.0	2011年6月
		オオツル	特定加工用	6,510	165.0	2011年4月
	中粒	オオツル	普通2等	7,280	990.0	2011年4月
		オオツル	普通3等	6,430	244.0	2011年5月
		オオツル	特定加工用	6,990	165.0	2011年7月
	大粒	タマホマレ	普通3等	6,335	330.0	2011年6月
	中粒	タマホマレ	普通1等	6,200	165.0	当月
		タマホマレ	普通2等	6,250	330.0	2011年7月
		タマホマレ	普通3等	6,100	165.0	当月
	大粒	ことゆたか	普通1等	6,750	165.0	2011年7月
		ことゆたか	普通2等	6,600	165.0	2011年4月
	中粒	ことゆたか	普通2等	6,300	330.0	2011年4月
		ことゆたか	普通3等	6,200	165.0	2011年4月
	大粒	フクユタカ	普通1等	6,850	495.0	2011年7月
		フクユタカ	普通2等	6,855	720.0	2011年6月
		フクユタカ	普通3等	6,723	420.5	2011年6月
	中粒	フクユタカ	普通1等	6,742	569.0	2011年6月
		フクユタカ	普通2等	7,108	493.0	2011年7月
		フクユタカ	普通3等	7,130	194.5	2011年7月
		フクユタカ	特定加工用	6,200	168.0	2011年5月
	小粒	フクユタカ	普通3等	6,050	164.0	2011年6月
		フクユタカ	特定加工用	6,152	1,820.5	2011年6月
	兵庫	大粒	サチユタカ	普通2等	7,210	165.0
大粒		夢さよう	普通3等	7,800	165.0	2011年4月
鳥取	中粒	すずこがね	普通3等	6,300	162.0	2011年5月
	大粒	サチユタカ	普通3等	6,850	165.0	2011年6月
		サチユタカ	特定加工用	6,493	495.0	2011年4月
	中粒	サチユタカ	普通3等	6,850	165.0	2011年6月
島根	中粒	タマホマレ	普通2等	6,510	165.0	2011年4月
		タマホマレ	普通3等	6,510	165.0	2011年5月
	大粒	サチユタカ	普通2等	6,610	165.0	2011年4月
		サチユタカ	普通3等	6,510	165.0	2011年4月
		サチユタカ	特定加工用	6,410	172.5	2011年4月
	中粒	サチユタカ	普通3等	6,750	165.5	2011年5月
		サチユタカ	特定加工用	6,460	165.0	2011年4月
	大粒	フクユタカ	普通1等	6,710	165.0	2011年4月
		フクユタカ	普通2等	6,740	330.0	2011年4月
		フクユタカ	普通3等	6,760	165.0	2011年6月
	中粒	フクユタカ	普通3等	6,660	165.0	2011年5月
	岡山	大粒	トヨシロメ	普通1等	7,600	165.0
トヨシロメ			普通2等	7,680	200.5	2011年4月
中粒		トヨシロメ	普通3等	7,100	160.0	2011年3月
広島	大粒	サチユタカ	普通2等	6,810	165.0	2011年3月
	大粒	サチユタカ	特定加工用	7,100	168.5	2011年4月
山口	大粒	サチユタカ	普通1等	6,810	176.0	2011年4月
		サチユタカ	普通2等	6,760	165.0	2011年4月
		サチユタカ	普通3等	6,700	161.0	2011年4月
	中粒	サチユタカ	特定加工用	6,600	495.0	2011年4月
		サチユタカ	普通2等	6,610	162.0	2011年4月
		サチユタカ	普通3等	6,610	165.0	2011年4月
中粒	サチユタカ	特定加工用	6,400	161.5	2011年3月	
中粒	フクユタカ	普通3等	6,510	168.0	2011年4月	
香川	大粒	フクユタカ	普通1等	7,400	165.0	2011年3月
愛媛	大粒	フクユタカ	普通1等	6,750	165.0	2011年7月
		フクユタカ	普通2等	6,750	165.0	2011年7月
	中粒	フクユタカ	普通1等	6,610	165.0	2011年5月
		フクユタカ	普通2等	6,730	167.0	2011年6月
中粒	フクユタカ	普通3等	6,650	330.0	2011年4月	
高知	中粒	フクユタカ	普通1等	6,500	165.0	2011年4月
	中粒	フクユタカ	普通2等	6,604	227.5	2011年7月
福岡	大粒	フクユタカ	普通1等	7,515	990.0	2011年4月
	中粒	フクユタカ	普通1等	7,079	3,960.0	2011年4月
		フクユタカ	普通2等	6,700	165.0	2011年3月
	小粒	フクユタカ	普通3等	6,540	960.0	当月
佐賀	大粒	フクユタカ	特定加工用	6,601	561.5	2011年6月
		むらゆたか	普通1等	7,053	495.0	当月
		フクユタカ	普通1等	7,102	3,465.0	2011年3月
	中粒	フクユタカ	普通2等	7,420	330.0	2011年3月
		フクユタカ	普通3等	6,920	165.0	2011年3月
		フクユタカ	普通1等	6,835	1,815.0	2011年3月
小粒	フクユタカ	普通2等	7,033	495.0	当月	
	フクユタカ	普通3等	6,760	165.0	2011年7月	
中粒	フクユタカ	特定加工用	6,500	165.0	2011年6月	
長崎	大粒	フクユタカ	普通1等	7,830	165.0	当月
	中粒	フクユタカ	普通1等	7,610	165.0	当月
		フクユタカ	普通2等	7,610	165.0	当月
熊本	大粒	フクユタカ	普通3等	6,400	165.0	2011年4月
		フクユタカ	普通1等	8,042	753.0	当月
フクユタカ		普通2等	8,820	303.5	当月	
大分	中粒	フクユタカ	普通3等	6,564	825.0	2011年4月
		フクユタカ	普通1等	6,627	990.0	2011年4月
		フクユタカ	普通2等	8,158	1,200.0	2011年6月
	小粒	フクユタカ	普通2等	6,521	1,892.5	2011年4月
		フクユタカ	特定加工用	6,880	220.0	2011年4月
		フクユタカ	特定加工用	6,520	517.5	2011年7月
大分	大粒	むらゆたか	普通1等	6,800	165.0	2011年4月
	中粒	むらゆたか	普通2等	7,310	165.0	2011年4月
	大粒	フクユタカ	普通1等	8,030	165.0	2011年7月
		フクユタカ	普通2等	7,560	266.0	当月
中粒	フクユタカ	普通3等	7,400	330.0	当月	
大粒	フクユタカ	特定加工用	6,900	170.0	2011年4月	

産地	粒別	品種銘柄	等級	価格	落札数量 (俵/60kg)	算出月
(大分)	中粒	フクユタカ	普通2等	6,900	495.0	2011年4月
		フクユタカ	普通3等	7,900	330.0	当月
		フクユタカ	特定加工用	6,820	165.0	2011年5月
宮崎	中粒	フクユタカ	普通2等	6,820	165.0	2011年4月

平成23年 9月

産地	粒別	品種銘柄	等級	価格	落札数量 (俵/60kg)	算出月
北海道	大粒	音更大袖振	普通2等	9,009	907.5	2011年4月
		音更大袖振	普通3等	8,209	1,887.5	2011年4月
	大粒	とよまさり	普通1等	6,800	289.5	当月
		とよまさり	普通2等	6,600	600.0	当月
		とよまさり	普通3等	6,416	1,156.0	2011年8月
		とよまさり	特定加工用	6,050	600.0	2011年8月
	中粒	ハヤヒカリ	普通2等	6,270	495.0	2011年4月
		ハヤヒカリ	普通3等	6,000	330.0	2011年3月
	小粒	スズマル	普通1等	8,500	165.0	2010年12月
		スズマル	普通2等	7,890	330.0	2011年6月
		スズマル	普通3等	7,590	165.0	2011年7月
	(小粒)	スズマル(小粒)	普通3等	8,490	165.0	2011年4月
	小粒	ユキシズカ	普通3等	7,300	1,000.0	2011年8月
		秋田	普通2等	6,500	340.0	2011年4月
	中粒	秋田	普通3等	6,333	827.0	2011年4月
秋田		特定加工用	6,200	330.0	2011年3月	
青森	大粒	おおすず	普通1等	7,059	1,155.0	2011年4月
		おおすず	普通2等	6,859	2,608.0	2011年8月
		おおすず	普通3等	6,660	495.0	2011年5月
岩手	大粒	スズカリ	普通3等	6,760	165.0	2011年2月
		ナンブシロメ	普通2等	6,820	165.0	2011年7月
	中粒	ナンブシロメ	普通3等	6,800	165.0	2011年4月
		ナンブシロメ	特定加工用	6,500	330.0	2011年6月
		ナンブシロメ	普通1等	6,360	245.0	2011年8月
	小粒	ナンブシロメ	普通2等	6,210	495.0	2011年8月
		ナンブシロメ	普通3等	6,050	165.0	2011年4月
大粒	リュウホウ	普通1等	7,400	165.0	2011年1月	
	リュウホウ	普通2等	6,600	165.0	2011年6月	
宮城	大粒	ミヤギシロメ	普通1等	7,800	165.0	2011年2月
		ミヤギシロメ	普通2等	7,135	330.0	2011年3月
		ミヤギシロメ	普通3等	7,565	330.0	2011年6月
		ミヤギシロメ	特定加工用	7,100	165.0	2011年8月
		ミヤギシロメ	普通1等	7,000	165.0	2011年6月
	中粒	ミヤギシロメ	普通2等	7,040	165.0	2011年8月
		ミヤギシロメ	普通3等	7,010	330.0	2011年8月
	大粒	タンレイ	普通2等	6,700	165.0	2011年6月
		タンレイ	普通2等	6,510	165.0	2011年7月
	中粒	タンレイ	普通2等	6,510	165.0	2011年7月
		タンレイ	普通2等	6,510	165.0	2011年7月
	大粒	タチナガハ	普通1等	7,076	825.0	2011年7月
タチナガハ		普通2等	6,965	330.0	2011年7月	
中粒	タチナガハ	普通2等	6,900	330.0	当月	
	タチナガハ	普通2等	6,600	495.0	2011年6月	
秋田	大粒	リュウホウ	普通1等	6,730	495.0	2011年3月
		リュウホウ	普通2等	7,120	330.0	2011年4月
		リュウホウ	普通3等	6,520	1,000.0	2011年6月
		リュウホウ	特定加工用	6,271	1,330.0	2011年4月
	中粒	リュウホウ	普通2等	6,500	165.0	2011年7月
		リュウホウ	普通3等	6,500	165.0	2011年6月
		リュウホウ	普通3等	6,500	165.0	2011年6月
山形	大粒	リュウホウ	普通3等	6,610	165.0	2011年2月
		リュウホウ	普通3等	6,710	165.0	2011年4月
	中粒	エンレイ	普通1等	7,205	330.0	2011年1月
		エンレイ	普通2等	6,730	660.0	2011年4月
		エンレイ	普通3等	6,767	1,500.0	2011年7月
	中粒	エンレイ	普通3等	6,670	495.0	2011年8月
		エンレイ	普通3等	6,670	495.0	2011年8月
大粒	あやこがね	普通2等	6,700	165.0	2011年3月	
	あやこがね	普通2等	6,700	165.0	2011年3月	
福島	大粒	タチナガハ	普通1等	6,800	330.0	2011年4月
		タチナガハ	普通2等	6,700	330.0	2011年4月
		タチナガハ	普通3等	6,500	330.0	2011年5月
		タチナガハ	特定加工用	6,400	165.0	2011年4月
茨城	大粒	タチナガハ	普通2等	7,020	165.0	2011年4月
		タチナガハ	普通3等	6,500	330.0	2011年3月
	小粒	納豆小粒	普通1等	8,550	165.0	2011年4月
納豆小粒		普通2等	8,410	165.0	2011年7月	
極小粒	納豆小粒	普通2等	8,610	330.0	2011年7月	
栃木	大粒	タチナガハ	普通1等	7,030	330.0	2011年4月
		タチナガハ	普通2等	6,934	952.5	2011年8月
		タチナガハ	普通3等	6,310	500.0	2011年2月
		タチナガハ	特定加工用	6,310	500.0	2011年2月
		タチナガハ	普通2等	6,400	165.0	2011年2月
大粒	タチナガハ	普通3等	6,600	1,750.0	2011年7月	
群馬	大粒	タチナガハ	特定加工用	6,430	165.0	2011年7月
千葉	大粒	フクユタカ	普通2等	7,210	165.0	2011年3月
	中粒	フクユタカ	普通1等	6,710	165.0	2011年2月
新潟	大粒	フクユタカ	普通2等	6,750	165.0	2011年4月
		フクユタカ	普通2等	6,900	165.0	2011年3月
新潟	大粒	エンレイ	普通2等	6,900	165.0	2011年3月
		エンレイ	普通3等	6,880	1,830.0	2011年6月
		エンレイ	特定加工用	6,793	4,652.5	2011年7月
	中粒	エンレイ	普通2等	6,801	2,574.5	2011年8月
		エンレイ	普通3等	6,886	807.0	2011年8月
	小粒	エンレイ	特定加工用	5,010	165.0	2011年6月
富山	大粒	オオツル	普通3等	6,690	165.0	2011年3月
		オオツル	特定加工用	6,430	165.0	2011年6月
	中粒	オオツル	普通3等	6,820	165.0	2011年6月
		オオツル	特定加工用	6,280	330.0	2011年4月
大粒	エンレイ	普通3等	7,410	165.0	2011年4月	
	エンレイ	特定加工用	6,932	2,153.0	2011年6月	

産地	粒別	品種銘柄	等級	価格	落札数量 (俵/60kg)	算出月	
(富山)	中粒	エンレイ	普通3等	6,510	165.0	2011年6月	
		エンレイ	特定加工用	6,650	330.0	2011年7月	
石川	小粒	エンレイ	特定加工用	6,000	660.0	2011年7月	
	大粒	エンレイ	特定加工用	6,300	330.0	2011年7月	
	中粒	エンレイ	普通3等	6,410	330.0	2011年4月	
		エンレイ	特定加工用	6,250	330.0	2011年7月	
福井	小粒	エンレイ	特定加工用	5,510	165.0	2011年7月	
	大粒	エンレイ	普通3等	6,610	165.0	2011年4月	
		エンレイ	特定加工用	6,400	165.0	2011年7月	
	中粒	エンレイ	普通2等	6,480	165.0	2011年5月	
		エンレイ	普通3等	6,505	330.0	2011年4月	
長野		エンレイ	特定加工用	6,340	330.0	2011年4月	
	大粒	ナカセンナリ	普通1等	7,860	165.0	2011年7月	
		ナカセンナリ	普通2等	7,510	165.0	2011年5月	
	中粒	ナカセンナリ	普通1等	7,420	330.0	2011年4月	
		ナカセンナリ	普通2等	7,510	165.0	2011年5月	
		ナカセンナリ	特定加工用	7,220	165.0	2011年7月	
岐阜	小粒	ナカセンナリ	普通3等	6,090	330.0	2011年6月	
	大粒	フクユタカ	普通1等	7,330	495.0	2011年7月	
		フクユタカ	普通2等	7,250	825.0	2011年7月	
		フクユタカ	普通3等	7,235	330.0	2011年7月	
		フクユタカ	特定加工用	6,642	329.5	2011年6月	
	中粒	フクユタカ	普通1等	7,202	184.5	2011年7月	
		フクユタカ	普通2等	6,940	825.0	2011年6月	
		フクユタカ	普通3等	6,910	823.5	2011年6月	
	小粒	フクユタカ	普通2等	6,610	165.0	2011年6月	
	静岡	大粒	フクユタカ	特定加工用	6,550	165.0	2011年3月
愛知	中粒	フクユタカ	特定加工用	6,630	182.5	2011年5月	
	大粒	フクユタカ	普通1等	7,272	2,310.0	2011年7月	
		フクユタカ	普通2等	7,247	370.5	2011年7月	
		フクユタカ	普通3等	7,081	334.5	2011年7月	
		フクユタカ	特定加工用	7,120	162.0	2011年7月	
	中粒	フクユタカ	普通1等	6,880	161.0	2011年6月	
		フクユタカ	普通2等	7,350	495.0	2011年8月	
		フクユタカ	普通3等	7,250	330.0	2011年8月	
		フクユタカ	特定加工用	7,250	165.0	2011年8月	
	三重	大粒	フクユタカ	普通1等	7,146	1,983.0	2011年7月
		フクユタカ	普通2等	7,145	523.0	2011年7月	
		フクユタカ	普通3等	6,954	378.5	2011年7月	
中粒	フクユタカ	普通1等	6,950	495.0	2011年7月		
	フクユタカ	普通2等	6,990	330.0	2011年7月		
	フクユタカ	普通3等	6,750	990.5	2011年6月		
	フクユタカ	特定加工用	6,620	165.0	2011年5月		
滋賀	大粒	オオツル	普通2等	7,530	257.0	2011年5月	
		オオツル	普通3等	7,510	165.0	2011年6月	
		オオツル	特定加工用	6,510	165.0	2011年4月	
	中粒	オオツル	普通2等	7,280	990.0	2011年4月	
		オオツル	普通3等	6,430	244.0	2011年5月	
		オオツル	特定加工用	6,990	165.0	2011年7月	
	大粒	タマホマレ	普通3等	6,335	330.0	2011年6月	
	中粒	タマホマレ	普通1等	6,200	165.0	2011年8月	
		タマホマレ	普通2等	6,250	330.0	2011年7月	
		タマホマレ	普通3等	6,100	165.0	2011年8月	
	大粒	ことゆたか	普通1等	6,750	165.0	2011年7月	
		ことゆたか	普通2等	6,600	165.0	2011年4月	
	中粒	ことゆたか	普通2等	6,300	330.0	2011年4月	
		ことゆたか	普通3等	6,200	165.0	2011年4月	
	大粒	フクユタカ	普通1等	6,850	495.0	2011年7月	
		フクユタカ	普通2等	6,850	720.0	2011年6月	
		フクユタカ	普通3等	6,723	420.5	2011年6月	
	中粒	フクユタカ	普通1等	6,742	569.0	2011年6月	
		フクユタカ	普通2等	7,108	493.0	2011年7月	
		フクユタカ	普通3等	7,130	194.5	2011年7月	
	フクユタカ	特定加工用	6,200	168.0	2011年5月		
小粒	フクユタカ	普通3等	6,050	164.0	2011年6月		
	フクユタカ	特定加工用	6,152	1,820.5	2011年6月		
兵庫	大粒	サチユタカ	普通2等	7,210	165.0	2011年2月	
	夢さよう	普通3等	7,800	165.0	2011年4月		
鳥取	中粒	すずこがね	普通3等	6,300	162.0	2011年5月	
	大粒	サチユタカ	普通3等	6,850	165.0	2011年6月	
		サチユタカ	特定加工用	6,493	495.0	2011年4月	
	中粒	サチユタカ	普通3等	6,850	165.0	2011年6月	
島根		サチユタカ	特定加工用	6,510	165.0	2011年4月	
	中粒	タマホマレ	普通2等	6,510	165.0	2011年4月	
		タマホマレ	普通3等	6,510	165.0	2011年5月	
	大粒	サチユタカ	普通2等	6,610	165.0	2011年4月	
		サチユタカ	普通3等	6,510	165.0	2011年4月	
		サチユタカ	特定加工用	6,410	172.5	2011年4月	
	中粒	サチユタカ	普通3等	6,750	165.5	2011年5月	
		サチユタカ	特定加工用	6,460	165.0	2011年4月	
	大粒	フクユタカ	普通1等	6,710	165.0	2011年4月	
		フクユタカ	普通2等	6,740	330.0	2011年4月	
		フクユタカ	普通3等	6,780	165.0	2011年6月	
	中粒	フクユタカ	普通3等	6,660	165.0	2011年5月	
岡山	大粒	トヨシロメ	普通1等	7,600	165.0	2011年2月	
		トヨシロメ	普通2等	7,680	200.5	2011年4月	
	中粒	トヨシロメ	普通3等	7,100	160.0	2011年3月	
広島	大粒	サチユタカ	普通2等	6,810	165.0	2011年3月	
		サチユタカ	特定加工用	7,100	168.5	2011年4月	
山口	大粒	サチユタカ	普通1等	6,810	176.0	2011年4月	
		サチユタカ	普通2等	6,760	165.0	2011年4月	
		サチユタカ	普通3等	6,700	161.0	2011年4月	
		サチユタカ	特定加工用	6,600	495.0	2011年4月	

産地	粒別	品種銘柄	等級	価格	落札数量 (俵/60kg)	算出月	
(山口)	中粒	サチユタカ	普通2等	6,610	162.0	2011年4月	
		サチユタカ	普通3等	6,610	165.0	2011年4月	
		サチユタカ	特定加工用	6,400	161.5	2011年3月	
香川	中粒	フクユタカ	普通3等	6,510	168.0	2011年4月	
		大粒	フクユタカ	普通1等	7,400	165.0	2011年3月
			フクユタカ	普通1等	6,750	165.0	2011年7月
愛媛	大粒	フクユタカ	普通2等	6,750	165.0	2011年7月	
		中粒	フクユタカ	普通1等	6,610	165.0	2011年5月
			フクユタカ	普通2等	6,730	167.0	2011年6月
高知	中粒	フクユタカ	普通3等	6,650	330.0	2011年4月	
		フクユタカ	普通1等	6,500	165.0	2011年4月	
		フクユタカ	普通2等	6,604	227.5	2011年7月	
福岡	大粒	フクユタカ	普通1等	7,515	990.0	2011年4月	
		フクユタカ	普通1等	7,079	3,960.0	2011年4月	
	中粒	フクユタカ	普通2等	6,700	165.0	2011年3月	
		フクユタカ	普通3等	6,540	960.0	2011年8月	
佐賀	大粒	フクユタカ	特定加工用	6,601	561.5	2011年6月	
		むらゆたか	普通1等	7,053	495.0	2011年8月	
	中粒	フクユタカ	普通1等	7,102	3,465.0	2011年3月	
		フクユタカ	普通2等	7,420	330.0	2011年3月	
長崎	大粒	フクユタカ	普通3等	6,920	165.0	2011年3月	
		フクユタカ	普通1等	6,835	1,815.0	2011年3月	
	小粒	フクユタカ	普通2等	7,033	495.0	2011年8月	
		フクユタカ	普通3等	6,760	165.0	2011年7月	
熊本	大粒	フクユタカ	特定加工用	6,500	165.0	2011年6月	
		フクユタカ	普通1等	7,830	165.0	2011年8月	
	中粒	フクユタカ	普通1等	7,610	165.0	2011年8月	
		フクユタカ	普通2等	7,610	165.0	2011年8月	
大分	大粒	フクユタカ	普通3等	6,400	165.0	2011年4月	
		フクユタカ	普通1等	8,042	753.0	2011年8月	
		フクユタカ	普通2等	7,820	303.5	2011年8月	
		フクユタカ	普通3等	6,564	825.0	2011年4月	
	中粒	フクユタカ	普通1等	6,627	990.0	2011年4月	
		フクユタカ	普通2等	8,158	1,200.0	2011年6月	
		フクユタカ	普通3等	6,521	1,592.5	2011年4月	
		フクユタカ	特定加工用	6,880	220.0	2011年4月	
小粒	フクユタカ	特定加工用	6,520	517.5	2011年7月		
宮崎	大粒	むらゆたか	普通1等	6,800	165.0	2011年4月	
		むらゆたか	普通2等	7,310	165.0	2011年4月	
	中粒	フクユタカ	普通1等	8,030	165.0	2011年7月	
		フクユタカ	普通2等	7,560	266.0	2011年8月	
		フクユタカ	普通3等	7,400	330.0	2011年8月	
		フクユタカ	特定加工用	6,800	170.0	2011年4月	
	大粒	フクユタカ	普通2等	6,900	495.0	2011年4月	
		フクユタカ	普通3等	7,900	330.0	2011年8月	
中粒	フクユタカ	普通2等	6,820	165.0	2011年5月		
	フクユタカ	特定加工用	6,820	165.0	2011年5月		

4-2 産地別落札数量・平均落札価格

単位:トン、円/60kg

産地	落札数量			落札率			落札価格		
	平成21年産	平成22年産	前年差	平成21年産	平成22年産	前年差	平成21年産	平成22年産	前年差
北海道	4,387	3,252	-1,135	14.8%	16.6%	2	6,635	6,779	144
青森県	427	681	255	16.3%	41.6%	25	6,360	6,853	492
岩手県	178	173	-5	6.3%	12.0%	6	6,300	6,552	252
宮城県	1,897	664	-1,232	22.7%	23.7%	1	6,434	6,857	422
秋田県	817	328	-489	21.4%	17.6%	-4	6,041	6,536	495
山形県	635	527	-107	11.1%	25.9%	15	6,232	6,596	364
福島県	278	129	-149	17.7%	48.1%	30	6,228	6,715	487
茨城県	389	79	-309	7.9%	4.7%	-3	7,107	7,614	507
栃木県	844	471	-373	18.4%	30.3%	12	6,171	6,737	566
群馬県	50	40	-10	71.4%	80.0%	9	6,520	6,708	188
埼玉県	99	—	—	100.0%	—	—	7,061	—	—
千葉県	40	30	-10	16.0%	43.0%	27	6,905	6,890	-15
長野県	89	188	99	12.3%	25.3%	13	7,116	7,395	279
静岡県	59	32	-28	85.7%	61.6%	-24	6,242	6,509	267
新潟県	1,081	1,320	239	20.9%	52.6%	32	6,308	6,745	437
富山県	524	1,310	786	17.5%	58.1%	41	6,369	6,603	234
石川県	158	149	-10	18.6%	21.7%	3	6,183	6,255	73
福井県	119	248	129	14.0%	38.5%	25	6,473	6,504	31
岐阜県	547	1,196	649	91.2%	76.6%	-15	7,680	6,954	-725
愛知県	570	2,003	1,434	87.2%	87.5%	0	7,865	7,004	-861
三重県	1,071	1,638	567	80.0%	86.4%	6	7,209	6,863	-346
滋賀県	923	1,305	382	30.8%	49.4%	19	6,631	6,637	6
兵庫県	50	30	-20	13.8%	60.0%	46	6,828	7,403	575
奈良県	10	—	—	100.0%	—	—	6,830	—	—
鳥取県	50	208	158	9.8%	63.7%	54	6,610	6,583	-27
島根県	61	219	158	13.0%	63.0%	50	6,344	6,596	251
岡山県	79	43	-37	18.6%	100.0%	81	6,660	7,635	975
広島県	30	20	-10	7.0%	100.0%	93	6,370	6,957	587
山口県	178	149	-29	28.5%	62.2%	34	6,595	6,616	21
香川県	10	10	0	100.0%	100.0%	0	7,200	7,400	200
愛媛県	102	228	127	48.2%	54.6%	6	7,288	6,723	-564
高知県	50	40	-10	100.0%	100.0%	0	6,448	6,600	152
福岡県	1,565	1,140	-425	27.5%	20.5%	-7	6,825	6,892	67
佐賀県	1,904	1,391	-513	25.0%	23.7%	-1	6,818	7,111	292
長崎県	89	176	87	17.0%	35.7%	19	6,639	7,168	529
熊本県	356	849	493	14.6%	63.8%	49	6,586	6,925	339
大分県	178	393	215	10.7%	44.7%	34	6,605	6,997	392
宮崎県	69	10	—	21.2%	11.1%	-10	6,251	6,820	569
鹿児島県	20	—	—	100.0%	—	—	6,560	—	—
計	19,980	20,667	688	19.6%	32.3%	13	6,654	6,829	175

注. 落札率の前年差は、ポイント差である。